

STATO DI FATTO

AREA AT2

Uso del suolo: Seminativi in aree non irrigue
 Descrizione: Prato caratterizzato dalla presenza di due filari di vite maritata a ciliegio
 Specie: *Prunus avium*, *Vitis vinifera*



STATO DI PROGETTO

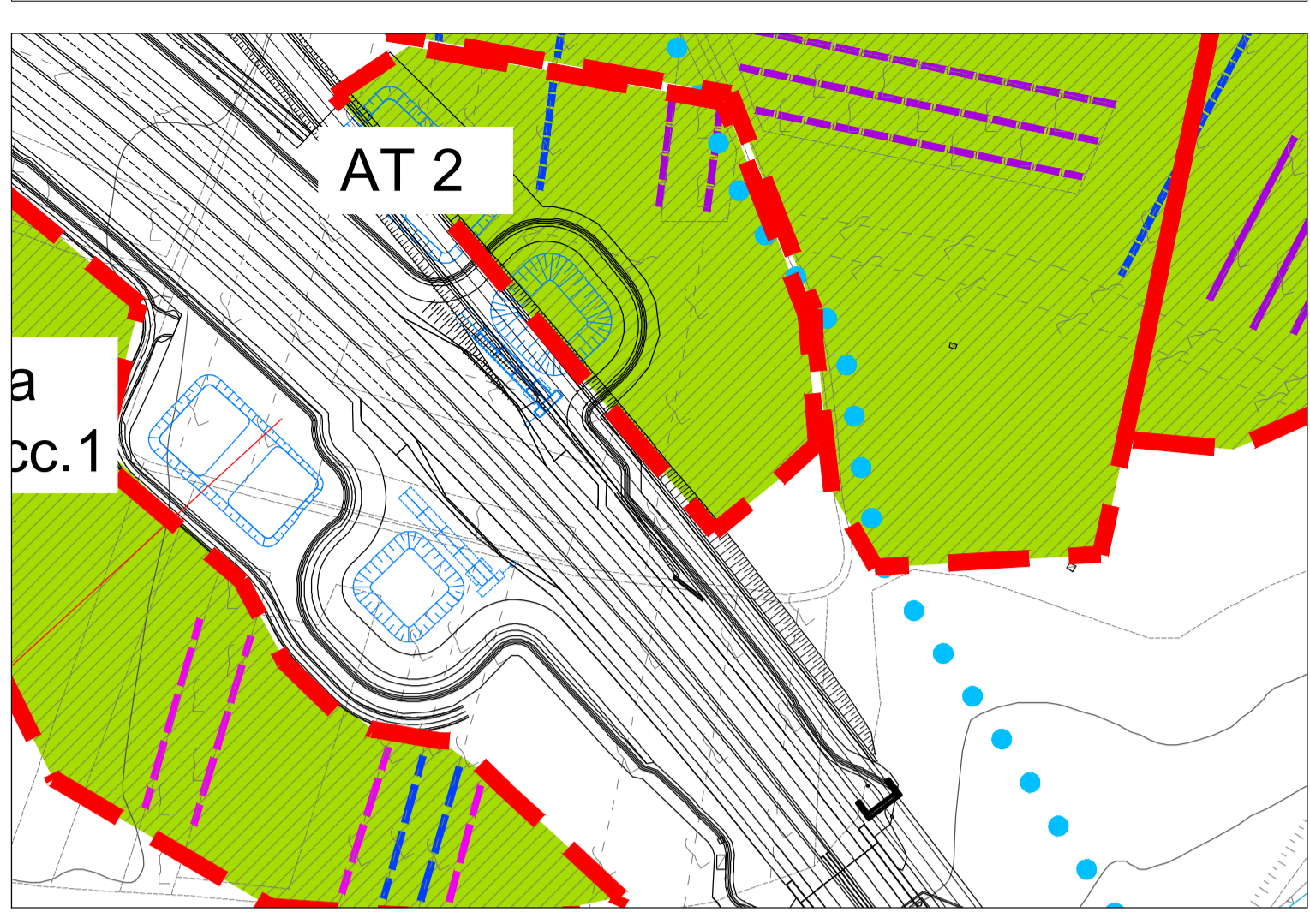

LEGENDA INTERVENTI DI RIPRISTINO SULLE AREE DI CANTIERE

- A.R.J: Rimboscimento a *Juglans regia*
Sesto di impianto: 4x4
- A.R.S: Rimboscimento a *Salix eleagnos*, *Populus nigra*, *Fraxinus ornus*, *Corylus avellana*
Sesto di impianto: 3X3
- A.R.A: Rimboscimento a *Fraxinus ornus*, *Acer campestre*, *Carpinus betulus*, *Prunus avium*, *Cornus mas*, *Corylus avellana*
Sesto di impianto naturaliforme: 4x4
- A.R.M: Rimboscimento a *Fraxinus ornus*, *Ostrya carpinifolia*, *Acer pseudoplatanus*, *Cornus mas*, *Prunus spinosa*, *Corylus avellana*, *Cornus sanguinea*
Sesto di impianto naturaliforme: 4x4
- A.R.L: Riporto di terreno vegetale precedentemente accantonato, distribuzione di fertilizzante organico e lavorazione mediante erpicatura o fressatura del terreno
- A.R.T: Approvvigionamento e stesa di terreno vegetale
- L.S.J: Siepe monofilare a *Fraxinus ornus*, *Juglans regia*, *Prunus spinosa*, *Cornus sanguinea*
Sesto di impianto: 1,5 m
- L.S.A: Siepe monofilare a *Acer pseudoplatanus*, *Ulmus minor*, *Ostrya carpinifolia*, *Cornus mas*
Sesto di impianto: 2 m
- L.S.C: Siepe monofilare a *Acer campestre*, *Prunus avium*, *Carpinus betulus*, *Salix eleagnos*, *Corylus avellana*, *Sambucus nigra*
Sesto di impianto: 1,5 m
- L.S.V: Siepe monofilare di *Vitis vinifera* maritata a *Prunus avium*
Sesto di impianto vite: 1 m
Sesto di impianto ciliegio: 6 m
- A.P.P: Prato stabile in piano

NOTA GENERALE:
 Gli interventi di ripristino ambientale, previsti per le superfici occupate dai lavori di cantierizzazione (aree operative) prevedono la restituzione agli usi originari di tutti gli spazi coinvolti ed interessati dalle operazioni di costruzione del tracciato. Il progetto di ripristino si basa sui sopralluoghi condotti in campo al fine di accertare l'effettivo stato dei luoghi e uso del suolo presente, per garantire il pieno reintegro di tutte le superfici nel mosaico del paesaggio coinvolto, mediante la ricostituzione degli elementi naturali che compongono la struttura del paesaggio locale (filari e siepi).
 Le opere di ripristino prevedono di preservare il terreno vegetale presente nelle aree (ricco di sostanza organica e caratterizzato da una struttura che permette un migliore sviluppo degli apparati radicali oltre che una migliore lavorabilità), che sarà accantonato e accuratamente preservato (realizzazione dune). Dopo la dismissione dei cantieri, le aree saranno riportate allo stato antecedente ai lavori mediante la livellazione, stesura del terreno vegetale appositamente stoccato, lavorazione, concimazione e modellatura. Infine saranno ricostituite le strutture arboree e arbustive precedentemente presenti, ricostituite le aree a prato e riconsegnati i terreni agricoli in condizioni idonee alla produzione delle colture annuali caratteristiche.

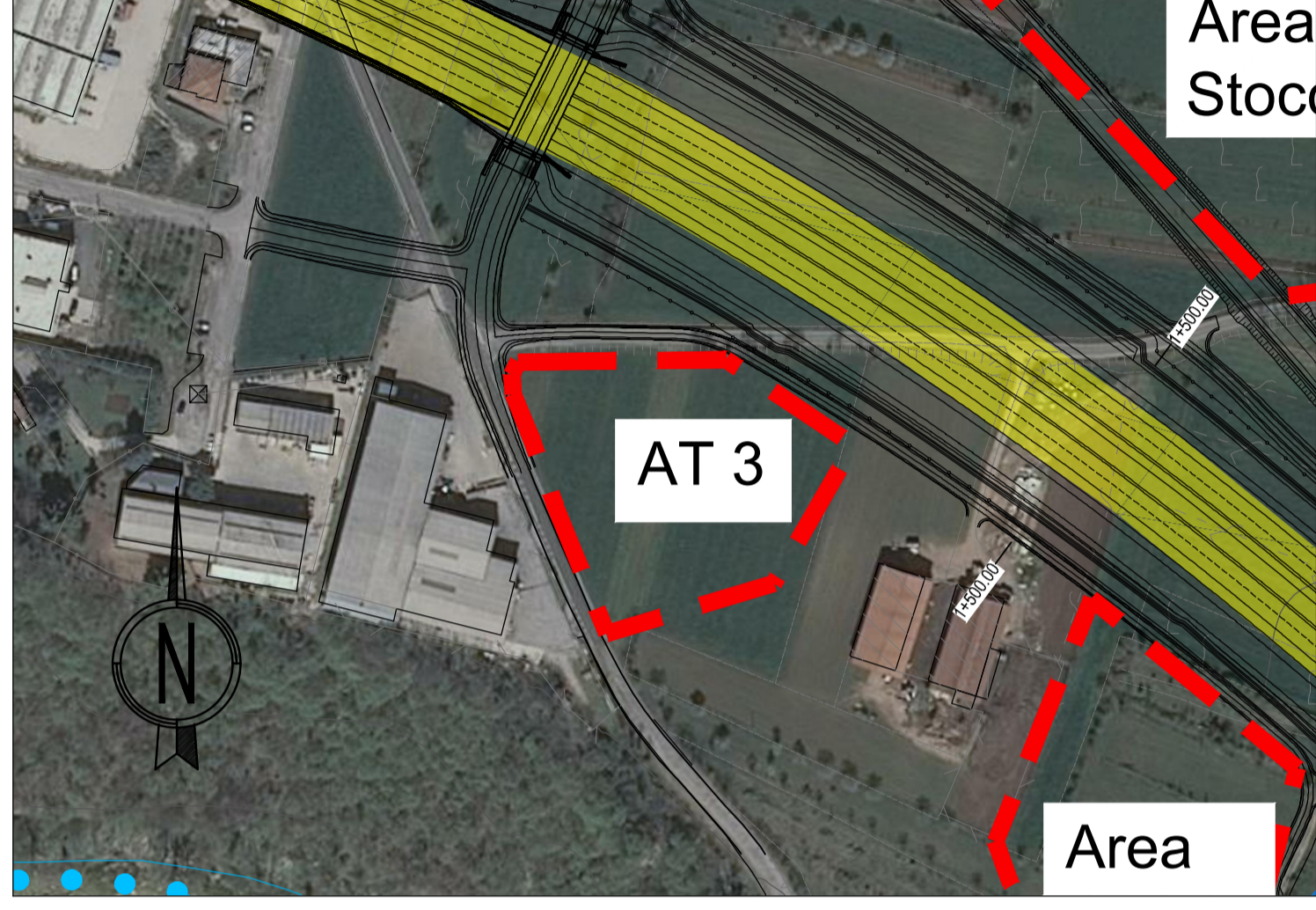

STATO DI FATTO

AREA AT3

Uso del suolo: Seminativi in aree non irrigue
 Descrizione: Area a prato
 Specie: -



STATO DI PROGETTO



LEGENDA

TOPONOMASTICA

PROVINCIA DI VICENZA NOME PROVINCIA -
 REGIONE VENETO NOME REGIONE

VELO D'ASTICO NOME COMUNE

CONFINE PROVINCIALE E REGIONALE

CONFINE COMUNALE

QUADRO D'UNIONE

VALLE DELL'ASTICO

PIOVENE ROCCHETTE

AUTOSTRADA A31 TRENTO-ROVIGO
 TRONCO TRENTO - VALDASTICO - PIVENE ROCCHETTE - 1° LOTTO FUNZIONALE

GALLERIA VIADOTTO TRINCEA RILEVATO

Svincoli ed opere connesse

USO DEL SUOLO

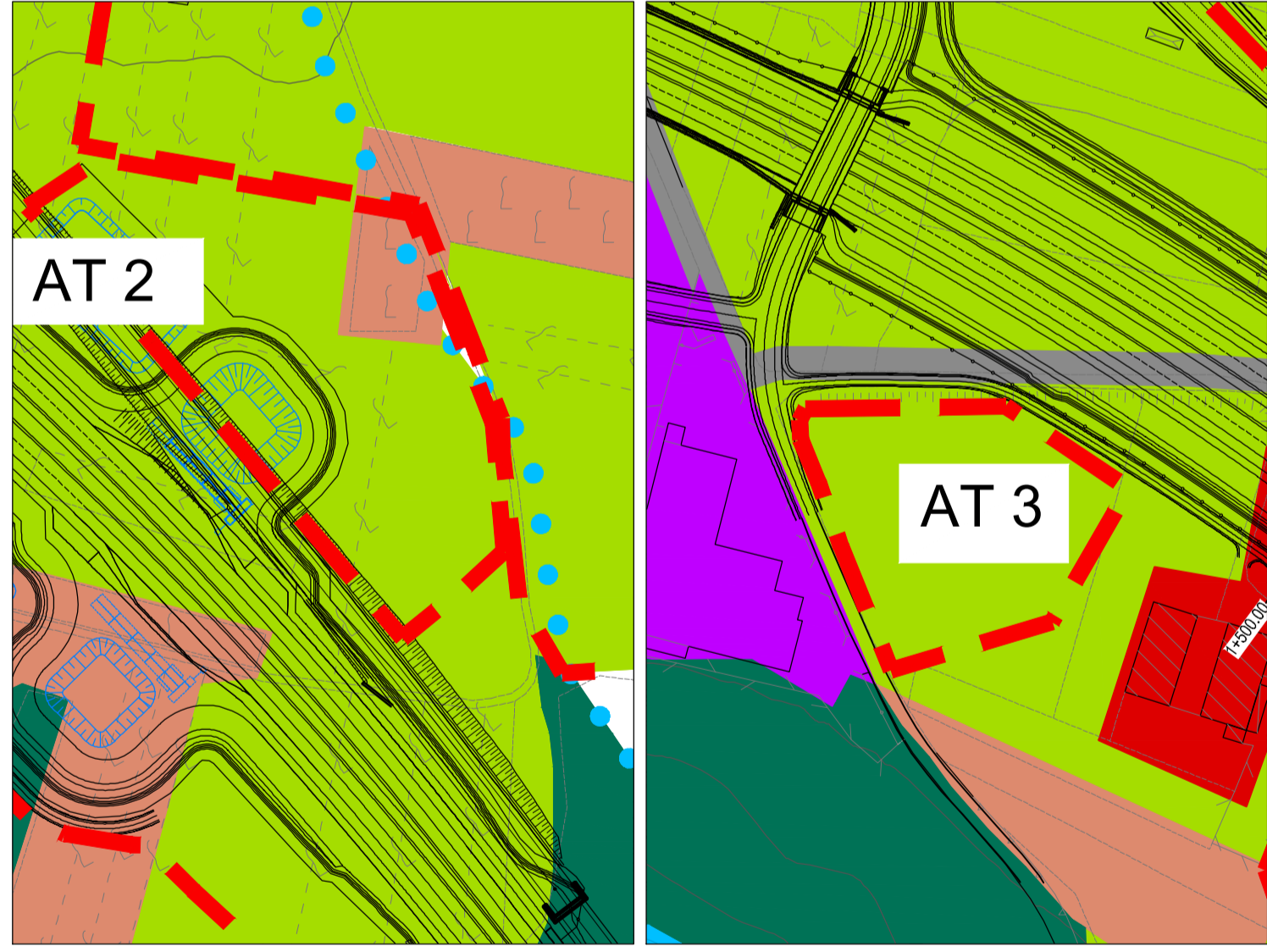

- LEGENDA USO DEL SUOLO**
- 111 - Urbano continuo
 - 112 - 113 - Tessuto urbano discontinuo
 - 121 - Insediamenti industriali, commerciali e dei servizi pubblici e privati, militari
 - 122 - Reti stradali e suoli associati
 - 131 - Aree estrattive
 - 132 - Discariche
 - 133 - Cantieri
 - 134 - Suolo in trasformazione
 - 141 - Aree verdi urbane
 - 142 - Aree sportive e ricreative
 - 211 - Seminativi in aree non irrigue
 - 221 - Vigneti
 - 222 - Frutteti e frutti minori
 - 224 - Altre colture permanenti
 - 231 - Superfici a copertura erbacea: graminacee non soggette a rotazione
 - 232 - Superfici a prato permanente ad inerbimento spontaneo, comunemente non lavorata
 - 242 - Sistemi colturali e particellari complessi
 - 311 - Bosco di latifoglie
 - 312 - Bosco di conifere
 - 321 - Pascoli naturali
 - 322 - Lande e cespuglieti
 - 332 - Rocce nude
 - 333 - Aree a vegetazione rada
 - 511 - Corsi d'acqua, canali e idrovie
 - 512 - Bacini acquedotti

A4autostrada
 Brescia | Verona | Vicenza | Padova

RIA
 CERTIFIED MANAGEMENT SYSTEM
 ISO 9001 - ISO 14001
 ISO 45001 - SA 8000

**AUTOSTRADA VALDASTICO
 A31 NORD
 1° LOTTO
 Piovene Rocchette - Valle dell'Astico**

PROGETTO DEFINITIVO

CUP: G21B1 30006 60005
 WBS: 825.A31N.L1
 COMMESSA: J16L1

COMMITTENTE: **A4autostrada**
 FUNZIONE PROGETTO VALDASTICO

CAPO COMMESSA PER LA PROGETTAZIONE
 Dott. Ing. Pier Mauro Masoli

PRESTATORE DI SERVIZI:
CONSORZIO RAETIA

RAPPRESENTANTE: Dott. Ing. Alberto Scotti

PROGETTAZIONE:
ITALCONSULT

RESPONSABILI PER LA PROGETTAZIONE
 TRAMITE PRESTATORI SPECIALISTICI:
 Tecnici: A. TAMASANI, G. MONDELLO, M. MARCHESANO, Ing. ANDREA RENSO

ELABORATO: SVILUPPO PROGETTUALE CONSEGUENTE ALLE INDICAZIONI MIBAC E RV
STUDIO DI IMPATTO AMBIENTALE
 Quadro Programmatico - Interventi di inserimento e mitigazioni ambientali
 Sistemazioni aree di cantiere - Tav. 2 di 15

Progressivo: 22 05 10 017 00 Rev. 00

Rev.	Data	Descrizione	Redazione	Controllo	Approvazione	SCALA: 1:10000
0	LUGLIO 2019	PRIMA EMISSIONE	ITALCONSULT M.MARCHESANO	ITALCONSULT A.TAMASANI	ITALCONSULT G.MONDELLO	NOME FILE: J16L1_220510017_0820-2022_OPD_00.DWG
						DI: PROGR. PG. IM. REI
						J16L1_22_05_10_017_0921_OPD_00

IL PRESENTE DOCUMENTO NON POTRA' ESSERE COPIATO, RIPRODOTTO O ALTAMENTE PUBBLICATO IN TUTTO O IN PARTE, SENZA IL CONSENSO SCRITTO DELLA AUTOSTRADA S.p.A. CON UTILIZZO NON AUTORIZZATO SARÀ PERSECUITO A NORMA LEGGE.
 THIS DOCUMENT MAY NOT BE COPIED, REPRODUCED OR PUBLISHED, EITHER IN PART OR IN ITS ENTIRETY, WITHOUT THE WRITTEN PERMISSION OF AUTOSTRADA S.p.A. UNAUTHORIZED USE SHALL BE PROSECUTED BY LAW.