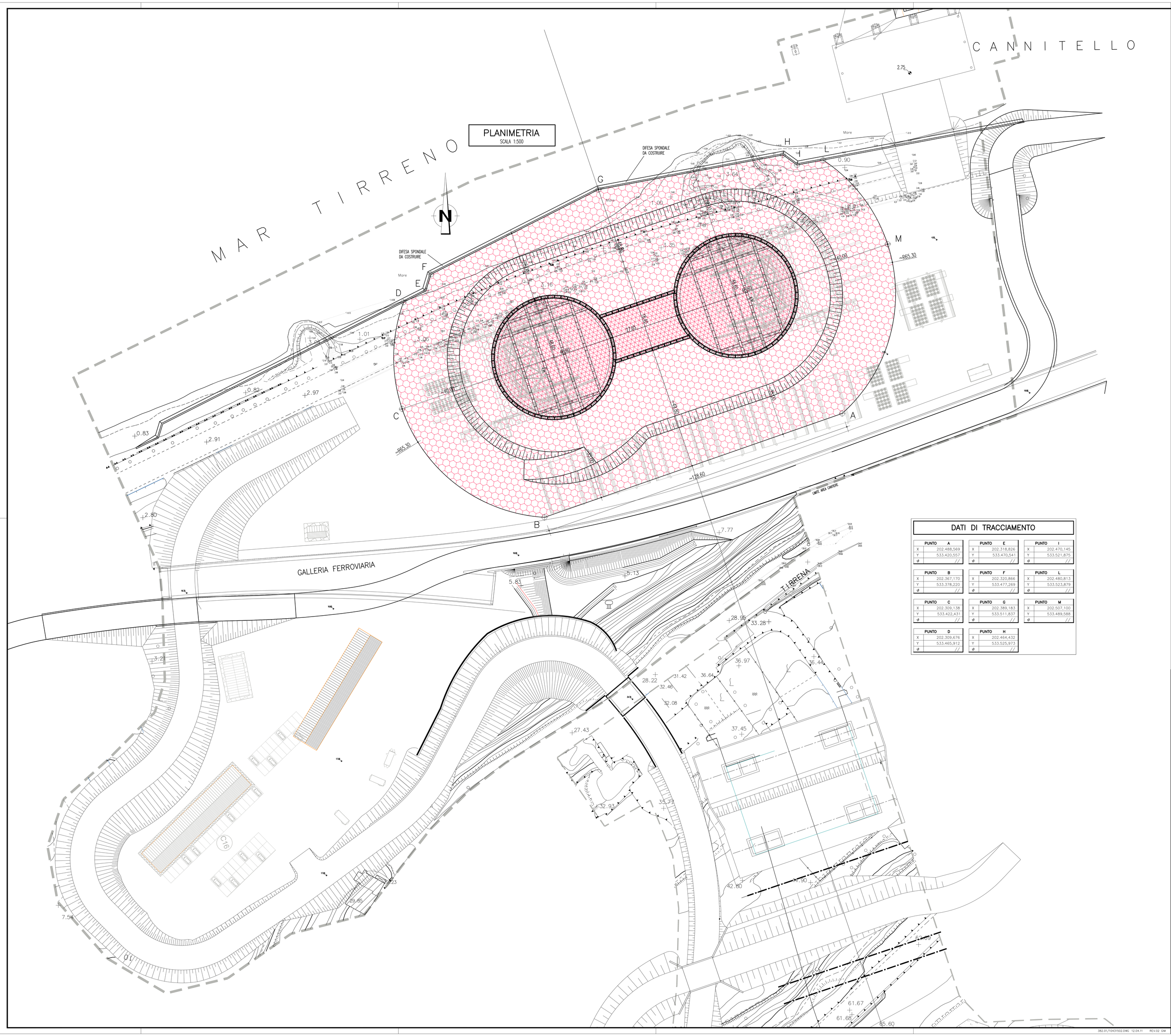

DATI DI TRACCIAMENTO

PUNTO A	
X	202.488,569
Y	533.420,557
ø	//

PUNTO B	
X	202.367,170
Y	533.378,220
ø	//

PUNTO C	
X	202.309,138
Y	533.422,431
ø	//

PUNTO D	
X	202.309,676
Y	533.465,912
ø	//

PUNTO E	
X	202.318,826
Y	533.470,541
ø	//

PUNTO F	
X	202.320,866
Y	533.477,269
ø	//

PUNTO G	
X	202.389,183
Y	533.511,837
ø	//

PUNTO H	
X	202.464,432
Y	533.525,973
ø	//

PUNTO I	
X	202.470,145
Y	533.521,875
ø	//

PUNTO L	
X	202.480,813
Y	533.523,879
ø	//

PUNTO M	
X	202.507,100
Y	533.489,588
ø	//

NOTE GENERALI

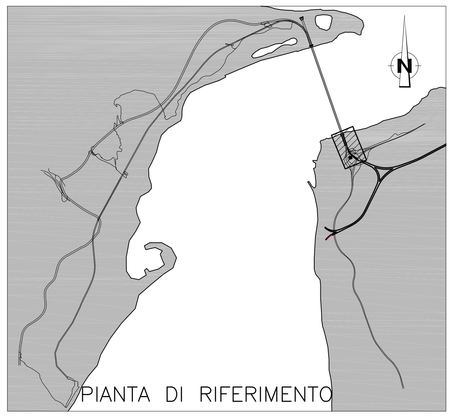

LEGENDA TRATTAMENTI

- Trattamento esterno ai diaframmi dei pozzi e del traverso centrale (trattamento antiliquefazione)
- Trattamento interno ai diaframmi dei pozzi e del traverso centrale (tampone di fondo)

CONSOLIDAMENTI – NOTA BENE:

PER IL DETTAGLIO DEI TRATTAMENTI SI RIMANDA ALL'ELABORATO CG0800PSZDPSTF3TC0000000002A

Stretto di Messina

Concessionaria per la progettazione, realizzazione e gestione del collegamento stabile tra la Sicilia e il Continente
Organismo di Diritto pubblico
(Legge n° 1158 del 17 dicembre 1971, modificata dal D.Lgs. n° 114 del 24 aprile 2003)

EurolinK

PONTE SULLO STRETTO DI MESSINA

PROGETTO DEFINITIVO

EUROLINK S.C.p.A.
IMPREGILO S.p.A. (Mandataria)
SOCIETA' ITALIANA PER CONDOTTE D'ACQUA S.p.A. (Mandante)
COOPERATIVA MURATORI E CEMENTISTI - C.M.C. di Ravenna Soc. Coop. a.r.l. (Mandante)
SACYR S.A.U. (Mandante)
ISHIKAWAJIMA - HARIMA HEAVY INDUSTRIES CO. Ltd. (Mandante)
A.C.I. S.C.P.A. - CONSORZIO STABILE (Mandante)

IL PROGETTISTA	IL CONTRAENTE GENERALE	STRETTO DI MESSINA	STRETTO DI MESSINA
ROCKSOIL Geotecnica e Ambiente Dott. Ing. G. Cassani Ordine Ingegneri Milano n° 20997 Eurolink Dott. Ing. E. Pagani Ordine Ingegneri Milano n° 15408	Project Manager (Ing. P.P. Marcheselli)	Direttore Generale e RUP Validazione (Ing. G. Fiammenghi)	Amministratore Delegato (Dott. P. Ciucci)

OPERA DI ATTRAVERSAMENTO

PF0059_F0

SOTTOSTRUTTURE
FONDAZIONI DELLE TORRI
TORRE CALABRIA
TRATTAMENTO DEI TERRENI – PLANIMETRIA

CODICE: CG0800PP8DPSTF3TC0000000002F0
SCALA: 1:500

REV.	DATA	DESCRIZIONE	REDATTO	VERIFICATO	APPROVATO
F0	20-06-2011	EMISSIONE FINALE	V.TORRICELLI	M.GATTI	G.CASSANI

NOME DEL FILE: PF0059_F0.dwg

382.01/104311502.DWG 12.04.11 REV.02 GM