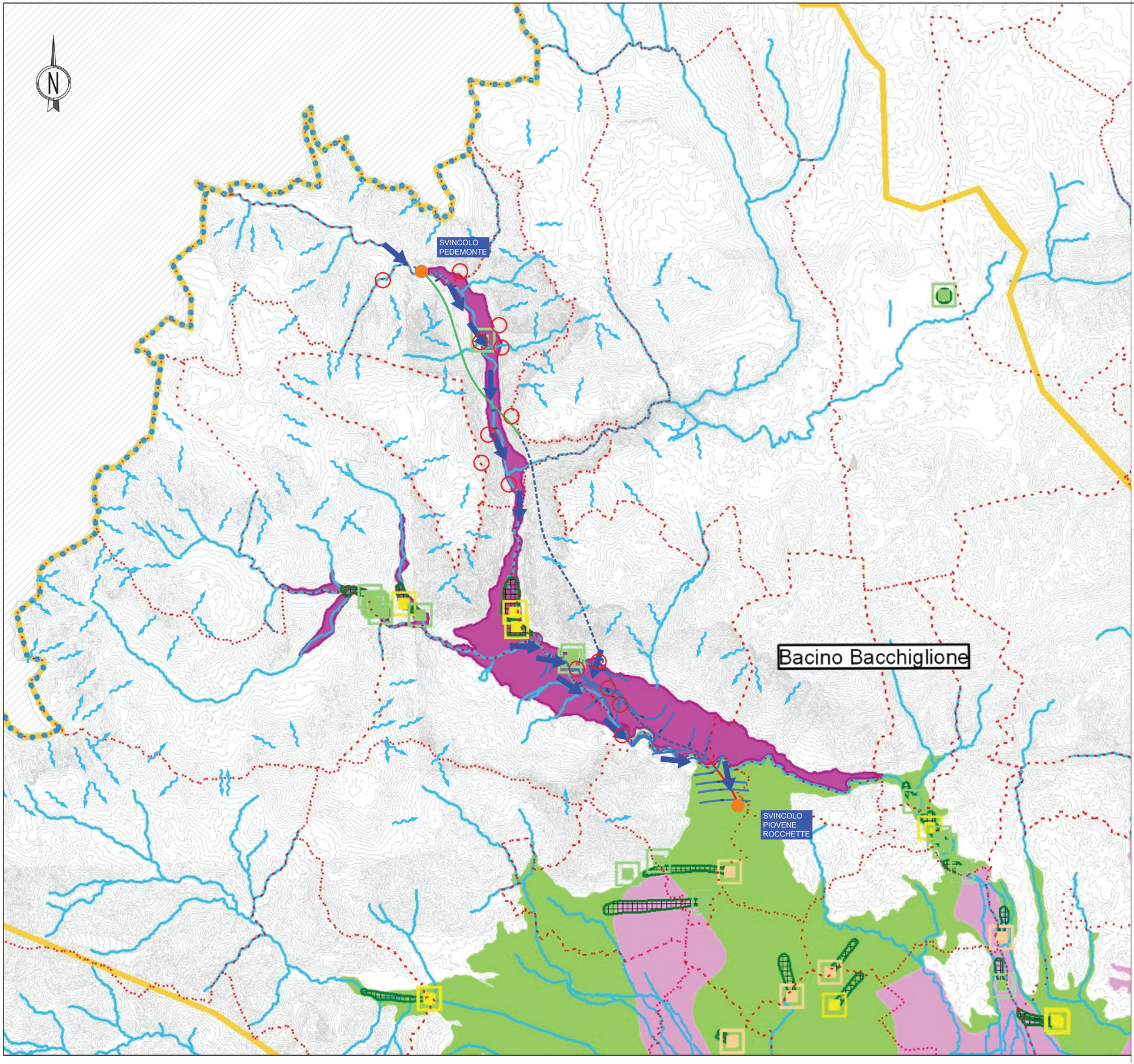

AUTOSTRADA A31 TRENTO-ROVIGO
TRONCO TRENTO - VALDASTICO - PIOVENE ROCCHETTE

- TRACCIATO 1° LOTTO FUNZIONALE
- TRACCIATO ALTERNATIVA 1A
- NUOVO TRACCIATO PRESCELTO
- SVINCOLI

KEY MAP

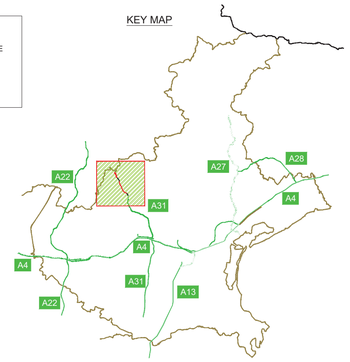

LEGENDA

- CORSI D'ACQUA
- AREA CON PRESENZA DI SORGENTI
- DIREZIONE DI FLUSSO PREFERENZIALE NEGLI AMMASSI ROCCIOSI
- DIREZIONE DI SCORRIMENTO FALDA DI SUBALVEO
- CONOIDI
- ISOFREATICHE

- Limite del PTCP
- Confini comunali
- Bacini idrografici

Pozzi con attribuzione di grado di rischio (Fonte: Piano Protezione Civile, 2004)
- Classe R1
- Classe R2
- Classe R3
- Classe R4

Vulnerabilità degli acquiferi - acquifero indifferenziato (Fonte: Piano Protezione Civile, 2004)
- Molto elevata
- Elevata
- Media
- Variabile

Vulnerabilità degli acquiferi - acquifero in pressione (Fonte: Piano Protezione Civile, 2004)
- Bassa
- Media

- Aree di cattura
- Reticolo idrografico

NOTA: Tematismi estratti dalle tavole *J16L1_03_07_02_001_0PD_00* e *J16L1_03_07_02_002_0PD_00*

A4autostrada
Brescia | Verona | Vicenza | Padova

RINA
CERTIFIED MANAGEMENT SYSTEM
ISO 9001 - ISO 14001
BS OHSAS 18001 - SA 8000

AUTOSTRADA VALDASTICO
A31 NORD

1° LOTTO
Piovene Rocchette - Valle dell'Astico

PROGETTO DEFINITIVO

CUP	G21B1 30006 60005
WBS	B25.A31NL11
COMMESSA	J16L1

COMMITTENTE

FUNZIONE PROGETTO VALDASTICO

CAPO COMMESSA PER LA PROGETTAZIONE
Dott. Ing. Pier Mauro Masoli

PRESTATORE DI SERVIZI:
CONSORZIO RAETIA
RAPPRESENTANTE: Dott. Ing. Alberto Scotti

RESPONSABILE DELL'INTEGRAZIONE TRA LE PRESTAZIONI SPECIALISTICHE:
Tecnico Ing. Andrea Renso

PROGETTAZIONE:
ITALCONSULT
Iscritto all'Albo di Ingegneri della Provincia di Messina
Ing. Giovanni Mondello

ELABORATO: SVILUPPO PROGETTUALE CONSEGUENTE ALLE INDICAZIONI MIBAC E RV
STUDIO DI IMPATTO AMBIENTALE
Quadro Ambientale - Suolo e sottosuolo
Carta della vulnerabilità degli acquiferi

Progressivo: 2 2 0 5 1 0 0 1 9 — Rev. 0 0

Rev.	Data	Descrizione	Redazione	Controllo	Approvazione
00	LUG.C.016	PRIMA EMISSIONE	ITALCONSULT M.MARCHESANO	ITALCONSULT A.TAMASAN	ITALCONSULT G.MONDELLO

SCALA: 1:50.000
NOME FILE: J16L1_2205100019_0405_0PD_00.DWG

OM.	PROGR.	FG.	LM.	REV.
J16L1_22_05_10_019_0405_0PD_00				

IL PRESENTE DOCUMENTO NON POTRA' ESSERE COPIATO, RIPRODOTTO O ALTRIMENTI PUBBLICATO, IN TUTTO O IN PARTE, SENZA IL CONSENSO SCRITTO DELLA AUTOSTRADA BS-VR-VI-PD S.P.A.. OGNI UTILIZZO NON AUTORIZZATO SARA' PERSEGUITO A NORMA DI LEGGE.
THIS DOCUMENT MAY NOT BE COPIED, REPRODUCED OR PUBLISHED, EITHER IN PART OR IN ITS ENTIRETY, WITHOUT THE WRITTEN PERMISSION OF AUTOSTRADA BRESCIA-PADOVA-VICENZA-PADOVA S.P.A.. UNAUTHORIZED USE WILL BE PROSECUTE BY LAW.