

LEGENDA

- TRACCIATO STUDIATO**
- TRATTI IN RILEVATO
 - TRATTI IN TRINCEA
 - TRATTI IN VIADOTTO
 - TRATTI IN GALLERIA
 - INTERCONNESSIONI E SVINCOLI
- AREA DI PARCHEGGIO**
- AREA DI PARCHEGGIO RISERVATA AL CONCESSIONARIO PER LA MANUTENZIONE AUTOSTRADALE
- TOPONOMASTICA**
- PROVINCIA DI VICENZA - NOME PROVINCIA - NOME REGIONE
 REGIONE VENETO
- VELO D'ASTICO - NOME COMUNE
- CONFINE PROVINCIALE E REGIONALE
 CONFINE COMUNALE
- SISTEMA DEL PAESAGGIO**
- IDROGRAFIA SUPERFICIALE
 - FASCIA DI RISPETTO IDROGRAFIA SUPERFICIALE art.142 c.1 lett. b - c del D.Lgs. 42/04
 - PARCHI E RISERVE art.142 c.1 lett. f del D.Lgs. 42/04
 - PRATI STABILI
 - BOSCHI E FORESTE art.142 c.1 lett. g del D.Lgs. 42/04
 - RETE ECOLOGICA
 - BENI AMBIENTALI L.P. n°22 05/09/1991
 - PUNTI PANORAMICI - RIFUGIO art. 136 c.1 lett. d del D.Lgs. 42/04
 - BENI DI INTERESSE ARCHITETTONICO STORICO E ARTISTICO art. 9 e 10 del D.Lgs. 42/04
 - VILLE VENETE L. 1089/39
 - VILLE VENETE Rif. vari nazionali/regionali
 - AREA DI NOTEVOLE INTERESSE PUBBLICO art.136 del D.Lgs. 42/04
 Antica Ferrovia Piovene-Arsiero
 - BENI ED AREE DI INTERESSE ARCHEOLOGICO art. 10 del D.Lgs. 42/04
 - LUOGHI IDENTITARI DELLA GRANDE GUERRA art. 11 c.1 lett. l del D.Lgs. 42/04
 art. 255 del D.Lgs. 66/10
 - INSEDIAMENTI RESIDENZIALI compresi Centri Storici - art.136 c.1 lett. c del D.Lgs. 42/04
 - TERRAZZAMENTI
 - AMPLIAMENTO PROGRAMMATICO PRODUTTIVO

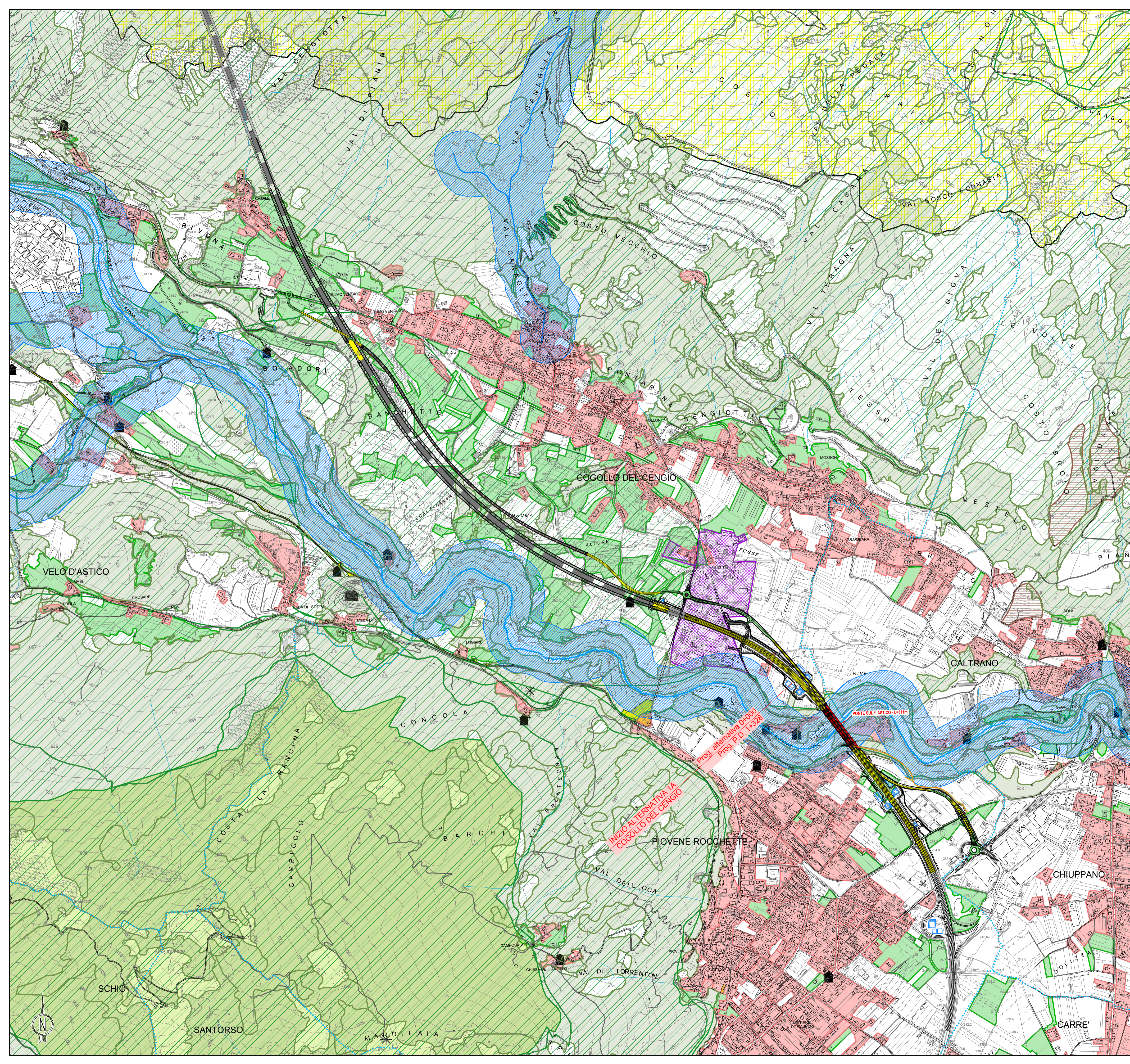
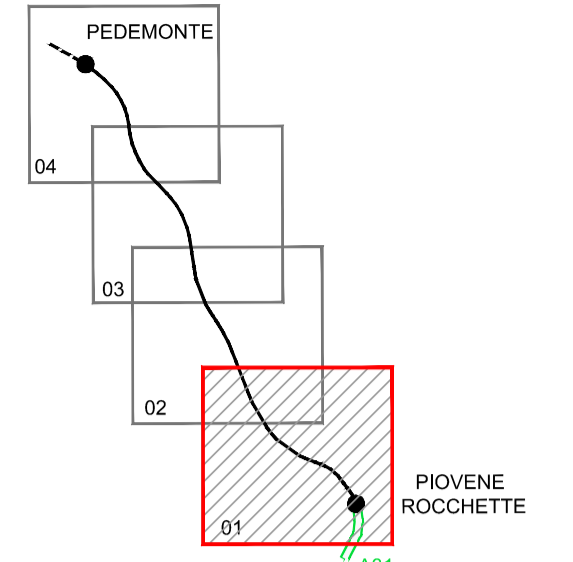

AUTOSTRADA VALDASTICO A31 NORD

1° LOTTO Piovene Rocchette - Valle dell'Astico

PROGETTO DEFINITIVO

CUP	G21B1 30006 60005
WBS	825.A3N.1.1
COMMESSA	J16L1

COMMITTENTE: **A4autostrada** (Brescia | Verona | Vicenza | Padova)

FUNZIONE PROGETTO VALDASTICO: **CAPO COMMESSA PER LA PROGETTAZIONE**
Dott. Ing. Pier Mauro Massi

PRESTATORE DI SERVIZI: **CONSORZIO RAETIA**

RAPPRESENTANTE: Dott. Ing. Alberto Scotti

PROGETTAZIONE: **ITALCONSULT**
 RESPONSABILI DELL'INTERPRETAZIONE TRACCE E SPECIFICAZIONI: **Ing. ANDREA RENSO**
 Tecnico: **Ing. ANDREA RENSO**

ELABORATO: **SVILUPPO PROGETTUALE CONSEGUENTE ALLE INDICAZIONI MIBAC E RV STUDIO DI IMPATTO AMBIENTALE Quadro Ambientale - Paesaggio Carta del paesaggio Tav. 1**

Progressivo: **22 05 10 021 00** Rev. **00**

Rev.	Data	Descrizione	Redazione	Controllo	Approvazione	SCALA:
00	LUGLIO 2018	prima emissione	ITALCONSULT / MARCHESANO	ITALCONSULT / TAMASAN	ITALCONSULT / G.MONDELLO	1:10000
						NOME FILE: J16L1_220510021_0203_OPD_00.DWG
						QU: PROGR. FG. UN. REV. J16L1_22_05_10_021_0203_OPD_00

IL PRESENTE DOCUMENTO NON POTRA' ESSERE COPIATO, RIPRODOTTO O ALTREMENTE PUBBLICATO IN TUTTO O IN PARTE, SENZA IL CONSENSO SCRITTO DELLA AUTOSTRADA-BRESCHIA-VERONA-PADOVA S.P.A. OGNI UTILIZZO NON AUTORIZZATO SARÀ PERSEGUITO A NORMA DI LEGGE. THIS DOCUMENT MAY NOT BE COPIED, REPRODUCED OR PUBLISHED, EITHER IN PART OR IN ITS ENTIRETY, WITHOUT THE WRITTEN PERMISSION OF AUTOSTRADA-BRESCHIA-VERONA-PADOVA S.P.A. UNAUTHORIZED USE WILL BE PROSECUTED BY LAW.