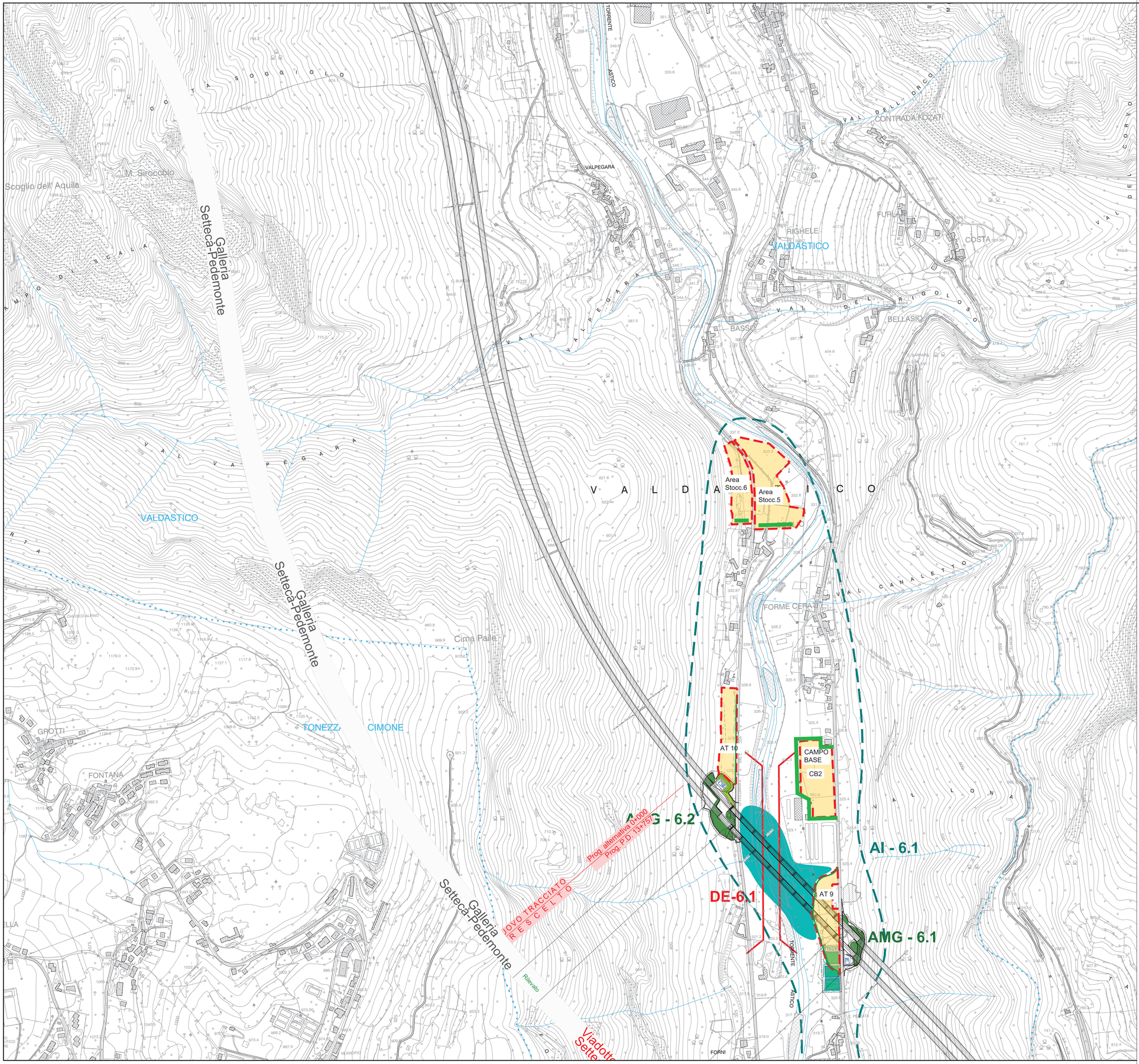

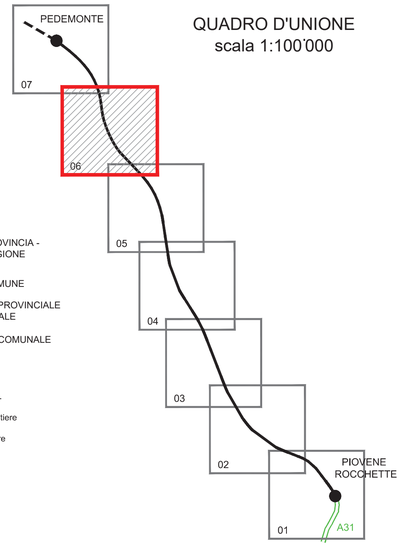

QUADRO D'UNIONE
scala 1:100'000

LEGENDA

TOPONOMASTICA

PROVINCIA DI VICENZA - REGIONE VENETO — NOME PROVINCIA - NOME REGIONE

VELO D'ASTICO — NOME COMUNE

CONFINE PROVINCIALE E REGIONALE

CONFINE COMUNALE

Area di cantiere - CO / CB / AT-. n.

Recinzione di mascheramento cantiere

Barriera acustica mobile da cantiere

Barriera acustica

Ambito d'intervento - AI-n.

A - MITIGAZIONI

Interventi lineari (di mascheramento / spartitraffico)

Interventi areali di inserimento paesaggistico

Interventi areali di rinaturalizzazione (potenziamento vegetazionale)

Interventi areali multifunzionali imbocco gallerie - AMG n.

Area umida di laminazione e fitodepurazione

Passaggi naturali fauna - PF n.

Deframmentazione ecosistemica - DE n.

Deframmentazione ecosistemica con canale di derivazione idraulica - DC n.

Duna vegetata di protezione-mitigazione cantiere

B - RIPRISTINO

Ripristino agricolo o uso suolo originario

Interventi di potenziamento vegetazionale del sistema fluviale

A4autostrada
Brescia| Verona| Vicenza| Padova

RINA
CERTIFIED MANAGEMENT SYSTEM
ISO 9001 - ISO 14001
BS OHSAS 18001 - SA 8000

AUTOSTRADA VALDASTICO
A31 NORD

1° LOTTO
Piovene Rocchette - Valle dell'Astico

PROGETTO DEFINITIVO

CUP	G21B1 30006 60005
WBS	B25.A31NL11
COMMESSA	J16L1

COMMITTENTE

FUNZIONE PROGETTO VALDASTICO

CAPO COMMESSA PER LA PROGETTAZIONE
Dott. Ing. Pier Mauro Masoli

PRESTATORE DI SERVIZI:
CONSORZIO RAETIA
RAPPRESENTANTE: Dott. Ing. Alberto Scotti

RESPONSABILE DELL'INTEGRAZIONE TRA LE PRESTAZIONI SPECIALISTICHE:
Tecnico Ing. Andrea Renso

PROGETTAZIONE:
ITALCONSULT
Ing. Giovanni Mondello

ELABORATO: SVILUPPO PROGETTUALE CONSEGUENTE ALLE INDICAZIONI MIBAC E RV
INTERVENTI DI INSERIMENTO PAESAGGISTICO ED AMBIENTALE

Planimetria 6 di 7

Progressivo: 22 05 11 002 00 — Rev.: 00

Rev.	Data	Descrizione	Redazione	Controllo	Approvazione
00	LUGLIO 2019	PRIMA EMISSIONE	ITALCONSULT M.MARCHESANO	ITALCONSULT A.TAMASAN	ITALCONSULT G.MONDELLO

SCALA: 1:5000

NOME FILE: J16L1_220511002_0107-0707_OPD_00.DWG

CM	PROGR.	FG.	LIV.	REV.
J16L1_22_05_11_002_0607_0PD_00				

IL PRESENTE DOCUMENTO NON POTRA' ESSERE COPIATO, RIPRODOTTO O ALTRIMENTI PUBBLICATO, IN TUTTO O IN PARTE, SENZA IL CONSENSO SCRITTO DELLA AUTOSTRADA BS-VR-VI-PD S.P.A. OGNI UTILIZZO NON AUTORIZZATO SARA' PERSEGUITO A NORMA DI LEGGE.
THIS DOCUMENT MAY NOT BE COPIED, REPRODUCED OR PUBLISHED, EITHER IN PART OR IN ITS ENTIRETY, WITHOUT THE WRITTEN PERMISSION OF AUTOSTRADA BRESCIA-VERONA-VICENZA-PADOVA S.P.A., UNAUTHORIZED USE WILL BE PROSECUTED BY LAW.