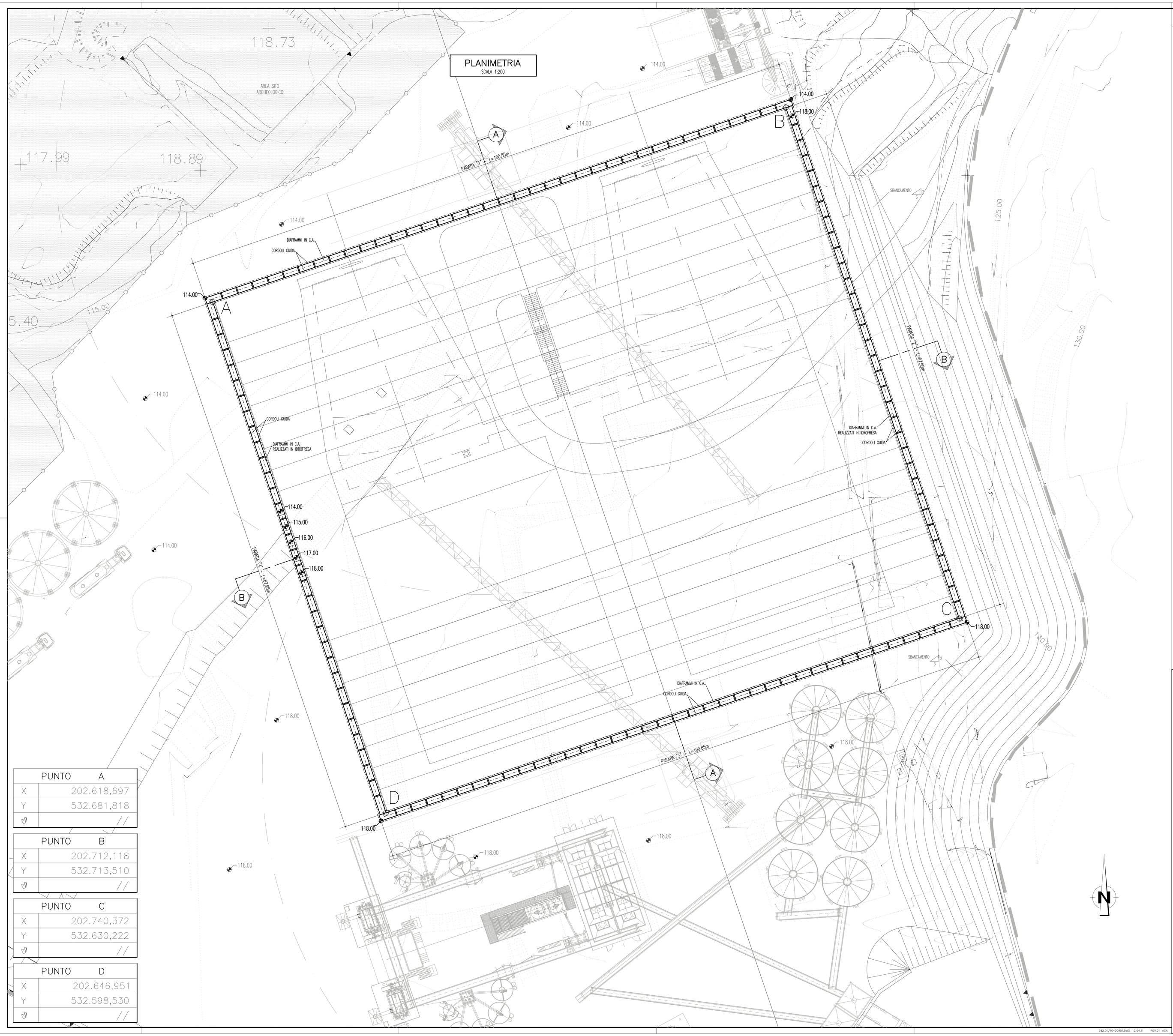

PUNTO	A
X	202.618,697
Y	532.681,818
ϑ	//

PUNTO	B
X	202.712,118
Y	532.713,510
ϑ	//

PUNTO	C
X	202.740,372
Y	532.630,222
ϑ	//

PUNTO	D
X	202.646,951
Y	532.598,530
ϑ	//

382.01/1043091.DWG 12.04.11 REV.01 ACA

NOTE GENERALI

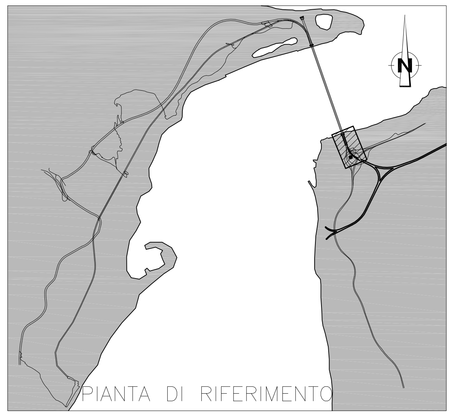

Stretto di Messina

Concessionaria per la progettazione, realizzazione e gestione del collegamento stabile tra la Sicilia e il Continente
Organismo di Diritto pubblico
(Legge n° 1158 del 17 dicembre 1971, modificata dal D.Lgs. n° 114 del 24 aprile 2003)

EurolinK

PONTE SULLO STRETTO DI MESSINA

PROGETTO DEFINITIVO

EUROLINK S.C.p.A.
IMPREGILO S.p.A. (Mandataria)
SOCIETA' ITALIANA PER CONDOTTE D'ACQUA S.p.A. (Mandante)
COOPERATIVA MURATORI E CEMENTISTI - C.M.C. di Ravenna Soc. Coop. a.r.l. (Mandante)
SACYR S.A.U. (Mandante)
ISHIKAWAJIMA - HARIMA HEAVY INDUSTRIES CO. Ltd. (Mandante)
A.C.I. S.C.P.A. - CONSORZIO STABILE (Mandante)

IL PROGETTISTA	IL CONTRAENTE GENERALE	STRETTO DI MESSINA	STRETTO DI MESSINA
ROCKSOIL S.p.A. Via Lombardia, 49 - 20068 PESCHIERA BORROMEO (MI) Tel. 02 5537 1 - Fax 02 5537 1000 Dott. Ing. G. Cassani Ordine Ingegneri Milano n° 20997 Dott. Ing. E. Poggini Ordine Ingegneri Milano n° 15408	Project Manager (Ing. P.P. Marcheselli)	Direttore Generale e RUP Validazione (Ing. G. Fiammenghi)	Amministratore Delegato (Dott. P. Ciucci)

OPERA DI ATTRAVERSAMENTO PF0120_F0

SOTTOSTRUTTURE

BLOCCHI DI ANCORAGGIO

ANCORAGGIO CALABRIA

OPERE DI SOSTEGNO – PLANIMETRIA DI TRACCIAMENTO

CODICE: C G 0 8 0 0 P P 9 D P S T B 4 B C 0 0 0 0 0 0 0 2 F0 — SCALA: 1:200

REV.	DATA	DESCRIZIONE	REDATTO	VERIFICATO	APPROVATO
F0	20-06-2011	EMISSIONE FINALE	V.CORRICELLI	M.GATTI	G.CASSANI

NOME DEL FILE: PF0120_F0.dwg