

NOTE GENERALI

NOTE:
 DIMENSIONI: TUTTE LE DIMENSIONI SONO IN MILLIMETRI, SALVO OVE DIVERSAMENTE INDICATO.
 LE QUOTE ALTIMETRICHE SONO IN METRI (SLM)

ELABORATI DI RIFERIMENTO:
 CG1000-PSXDPS1-0000000000-01 NOTE GENERALI

NOTES:
 DIMENSIONS ARE IN MILLIMETRES UNLESS OTHERWISE NOTED
 LEVELS ARE IN METRES (MSL)

REFERENCES:
 CG1000-PSXDPS1-0000000000-02 GENERAL NOTES

QUESTO ELABORATO GRAFICO VA LETTO INSIEME A:
 THIS DRAWING TO BE READ IN CONJUNCTION WITH:

- CG1002-PRXDPS1-F4VCC000000-01
- CG1002-PRXDPS1-F4VCC000000-02
- CG1002-PRXDPS1-F4VCC000000-03
- CG1002-PRXDPS1-F4VCC000000-04
- CG1002-PRXDPS1-F4VCC000000-05
- CG1002-PRXDPS1-F4VCC000000-06

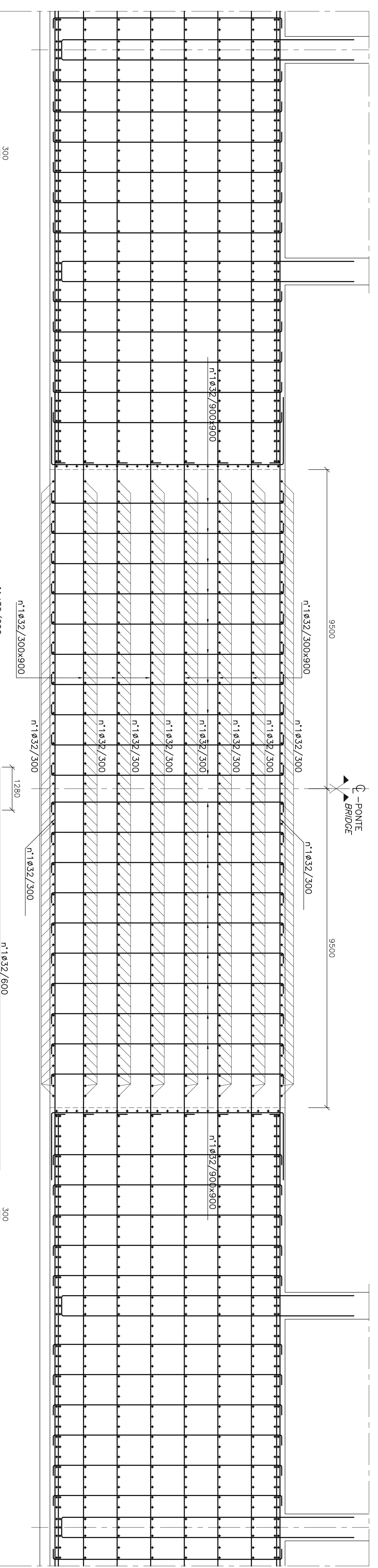

SEZIONE 14-14
 SCALA 1:50
 SECTION 14-14
 SCALE 1:50

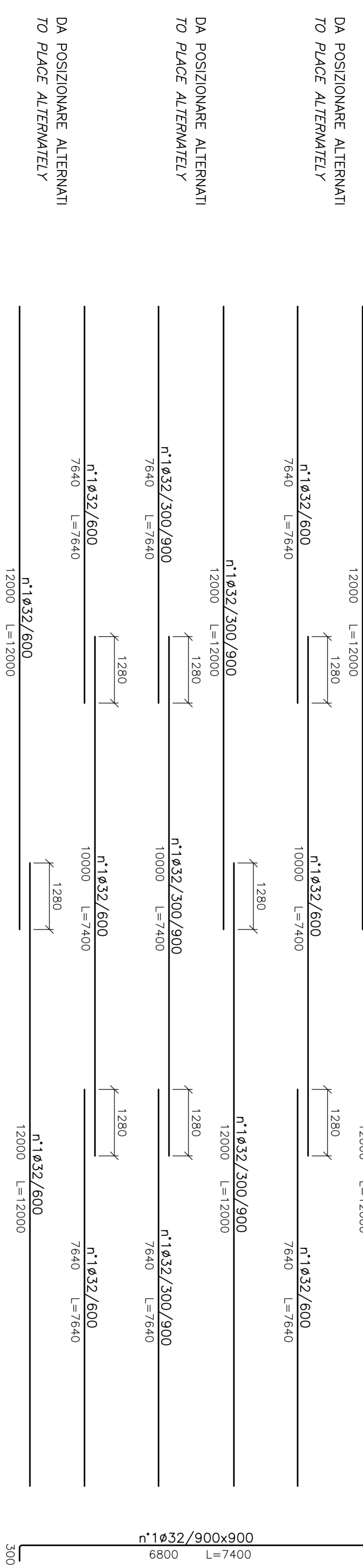

SEZIONE 4-4
 SCALA 1:50
 SECTION 4-4
 SCALE 1:50

PIANTA DI RIFERIMENTO
 SCALA 1:200
 REFERENCE PLAN
 SCALE 1:200

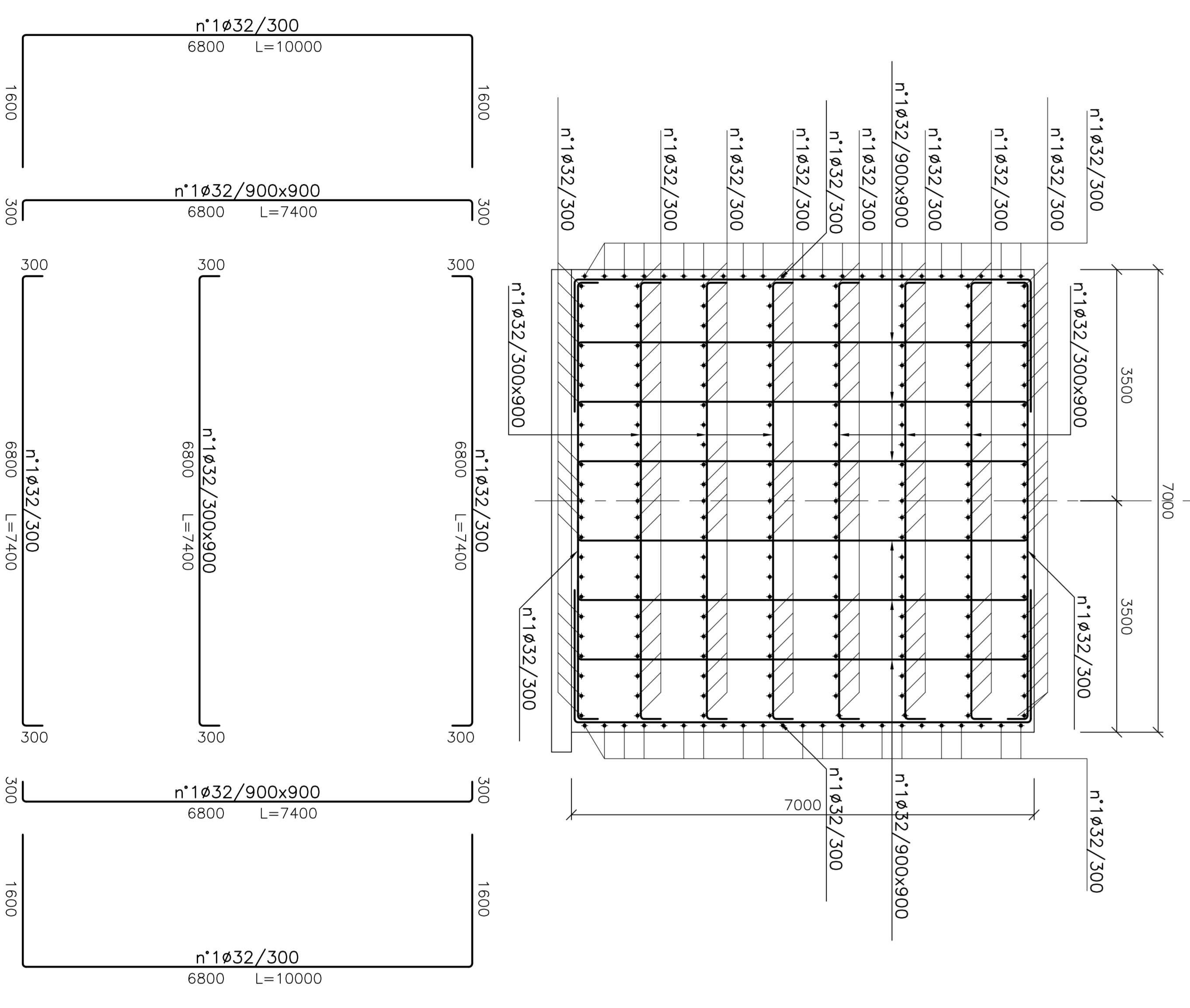

C - PONTE
 BRIDGE

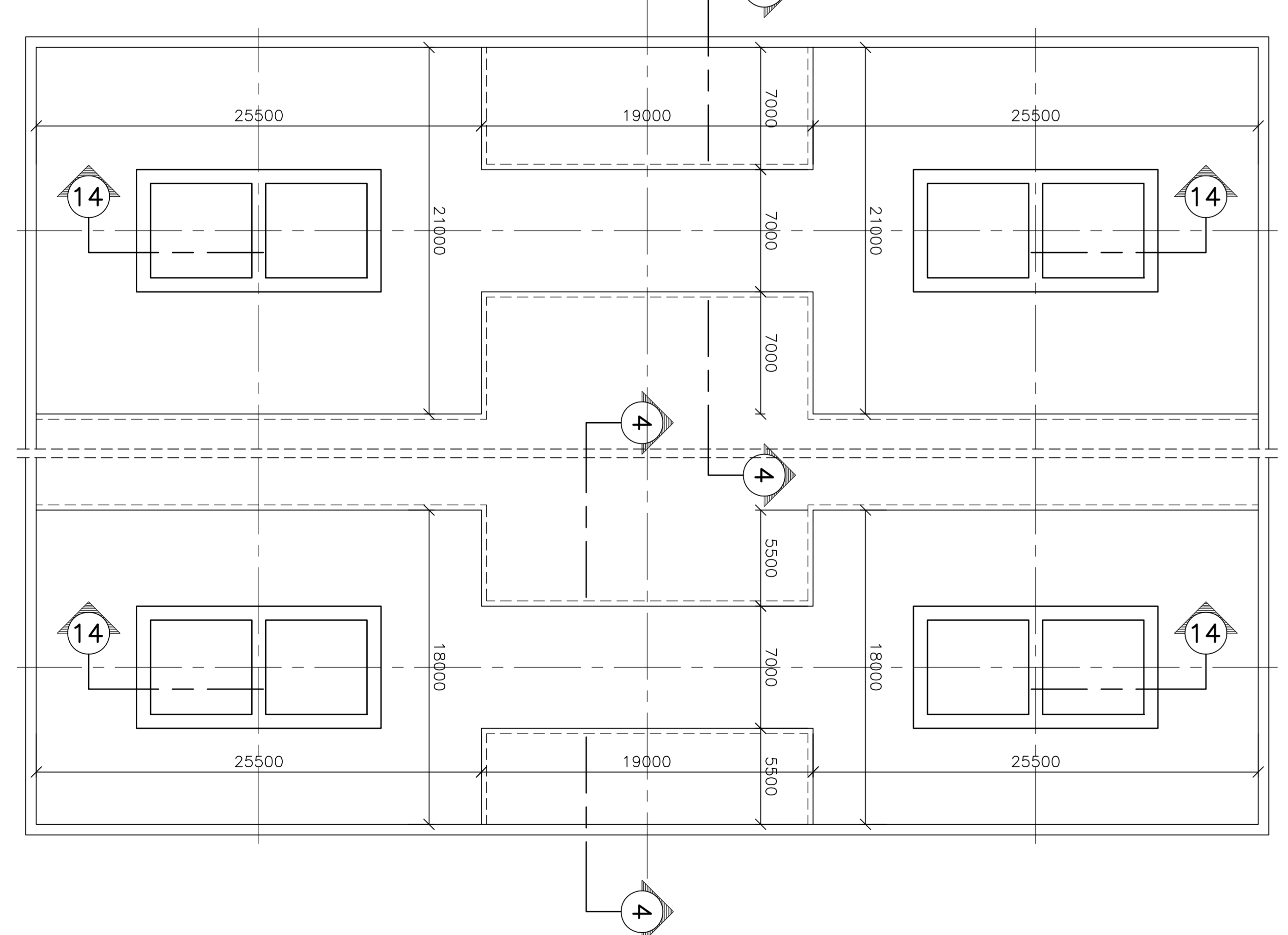

C - PONTE
 BRIDGE

Stretto di Messina

Cooperativa per lo sviluppo, l'edilizia e i servizi in Calabria
 Via S. Maria Maddalena, 117 - 89100 Catanzaro (CZ) - Tel. 0967/400000

EuroLink S.C.p.A.

SOCIETA' ITALIANA PER CONDOTTE ENCO S.p.A. (Membro della IRI)
 COOPERATIVA ALBERGATORI E ESPERTI - C.A.C. di Rovereto SpA, Comp. a.r.l. (Membro della IRI)
 ISHAKAWA - HARIMA - HEAVY INDUSTRIES CO. LTD. (Membro della IRI)
 A.C.I. S.C.p.A. - CONSORZIO STABILE (Membro della IRI)

PROGETTO DEFINITIVO

PONTE SULLO STRETTO DI MESSINA

COVI

Cooperativa per lo sviluppo, l'edilizia e i servizi in Calabria
 Via S. Maria Maddalena, 117 - 89100 Catanzaro (CZ) - Tel. 0967/400000

EUROLINK S.C.P.A.

SOCIETA' ITALIANA PER CONDOTTE ENCO S.p.A. (Membro della IRI)
 COOPERATIVA ALBERGATORI E ESPERTI - C.A.C. di Rovereto SpA, Comp. a.r.l. (Membro della IRI)
 ISHAKAWA - HARIMA - HEAVY INDUSTRIES CO. LTD. (Membro della IRI)
 A.C.I. S.C.p.A. - CONSORZIO STABILE (Membro della IRI)

PROGETTO DEFINITIVO

OPERA D'ATTRAVERSAMENTO

FO153_TO

REVISIONE	DATA	REVISIONE	DATA
1	20/06/2011	1	20/06/2011

CODICE: C | G | I | 1 | 0 | 2 | P | W | X | D | P | S | T | F | 4 | V | C | 0 | 0 | 0 | 0 | 1 | 0 | 2 | F | 0
 DESCRIZIONE: OPERAZIONE STRUTTURALE
 REVISIONE: 1
 DATA: 20/06/2011
 AUTORE: M.M.
 VERIFICATO: M.M.
 APPROVATO: M.M.
 DATA: 20/06/2011