

SEZIONE 9-9  
SCALA 1:100  
SECTION 9-9  
SCALE 1:100

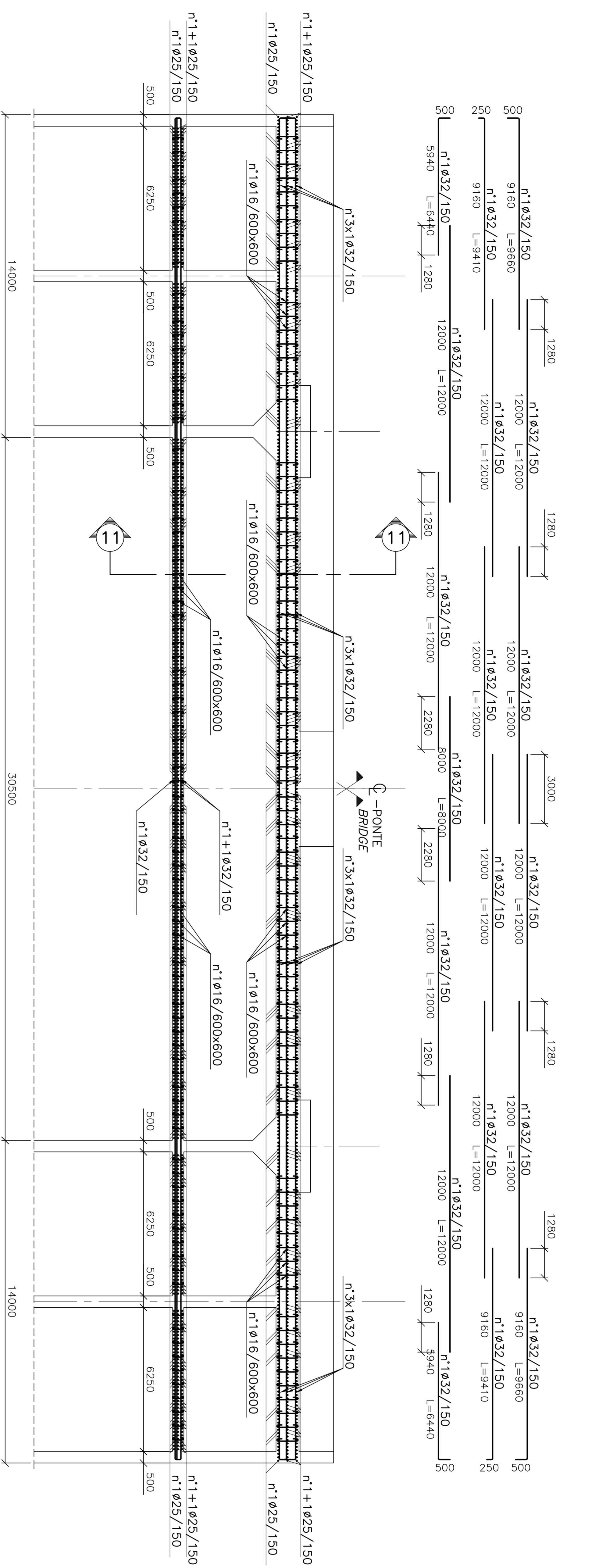

SEZIONE 11-11  
SCALA 1:50  
SECTION 11-11  
SCALE 1:50

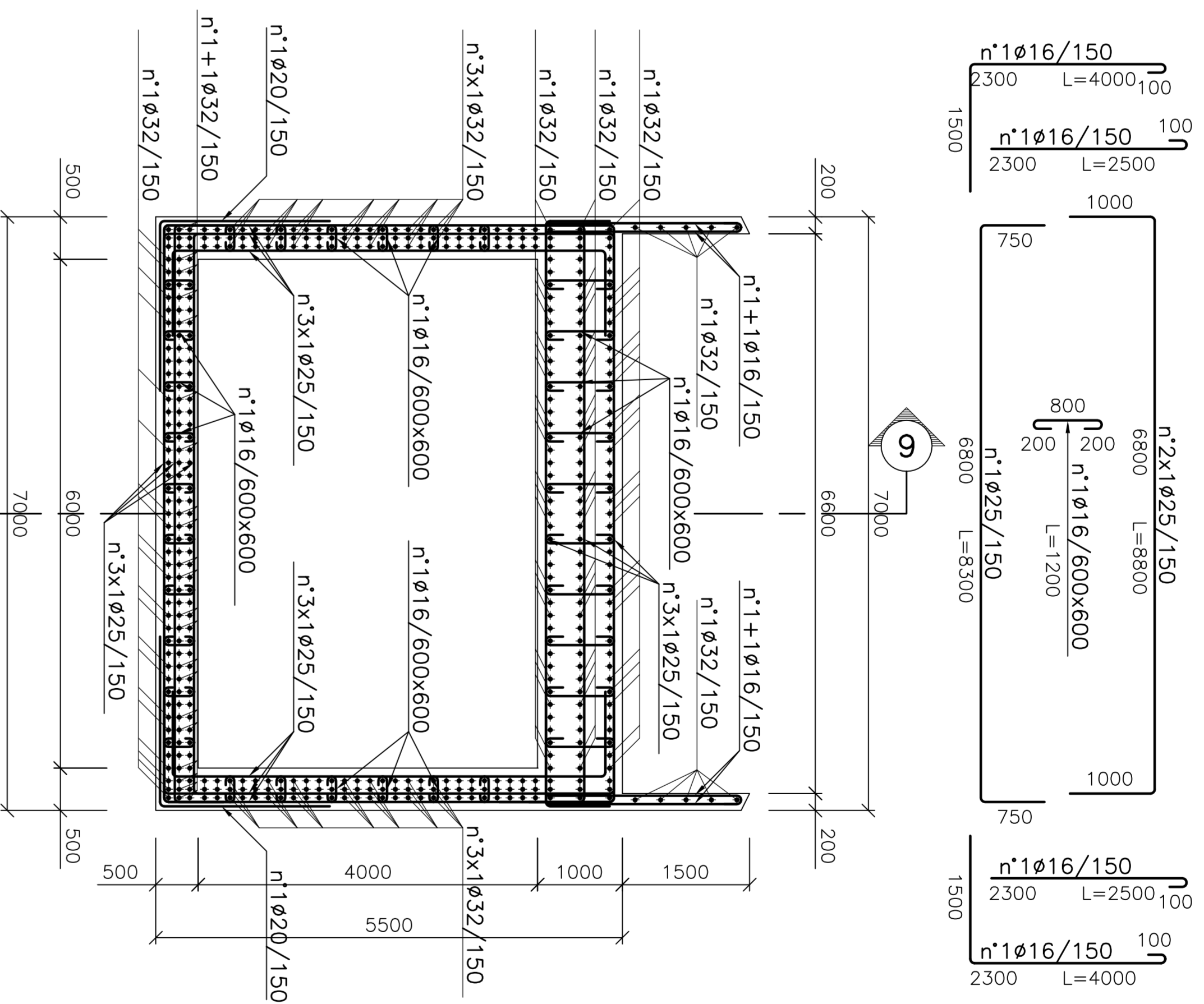

SEZIONE 19-19  
SCALA 1:100  
SECTION 19-19  
SCALE 1:100

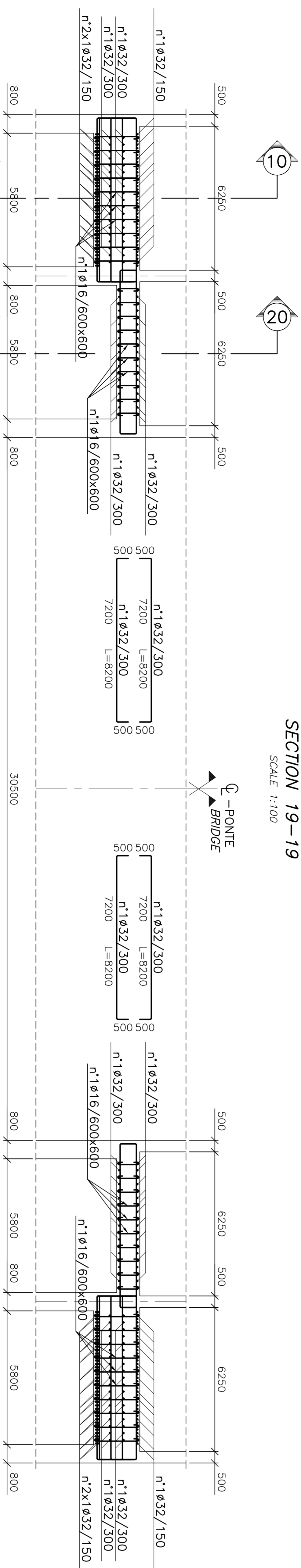

SEZIONE 10-10  
SCALA 1:100  
SECTION 10-10  
SCALE 1:100

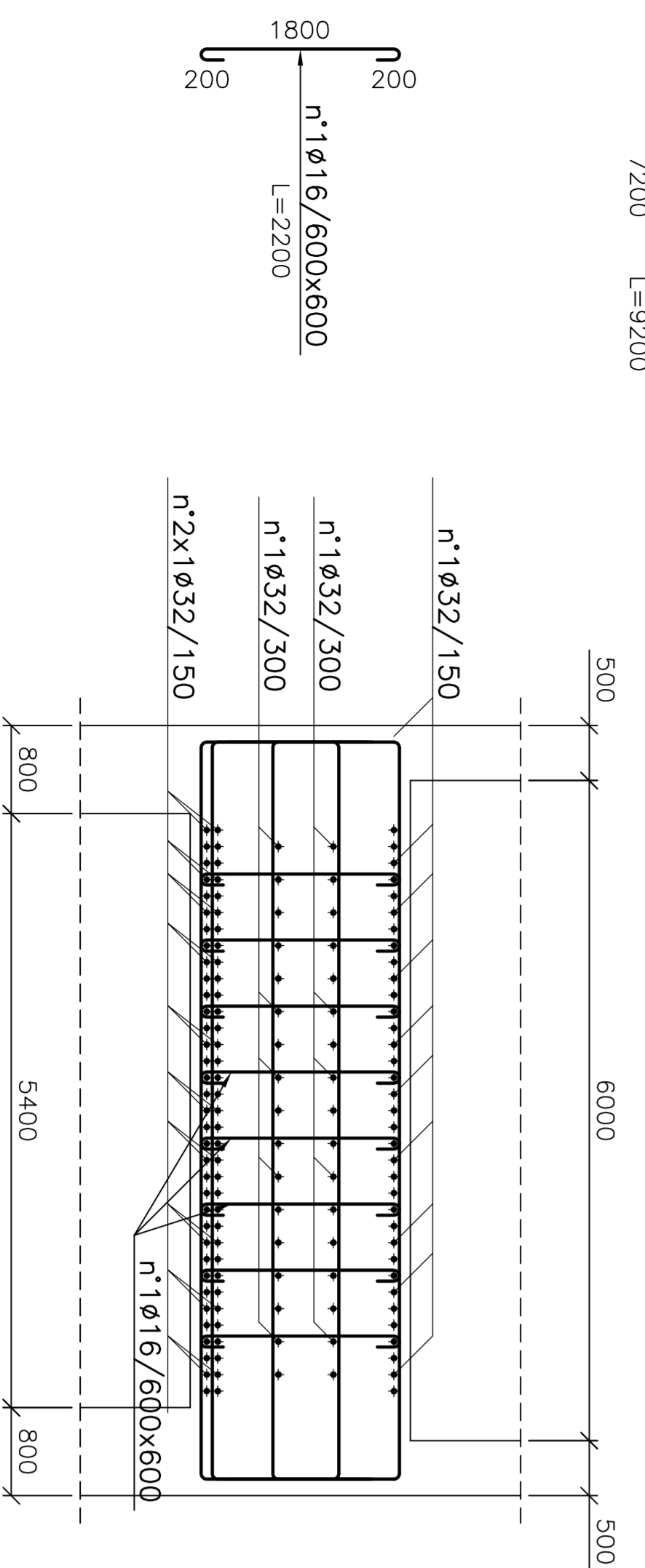

SEZIONE 20-20  
SCALA 1:100  
SECTION 20-20  
SCALE 1:100

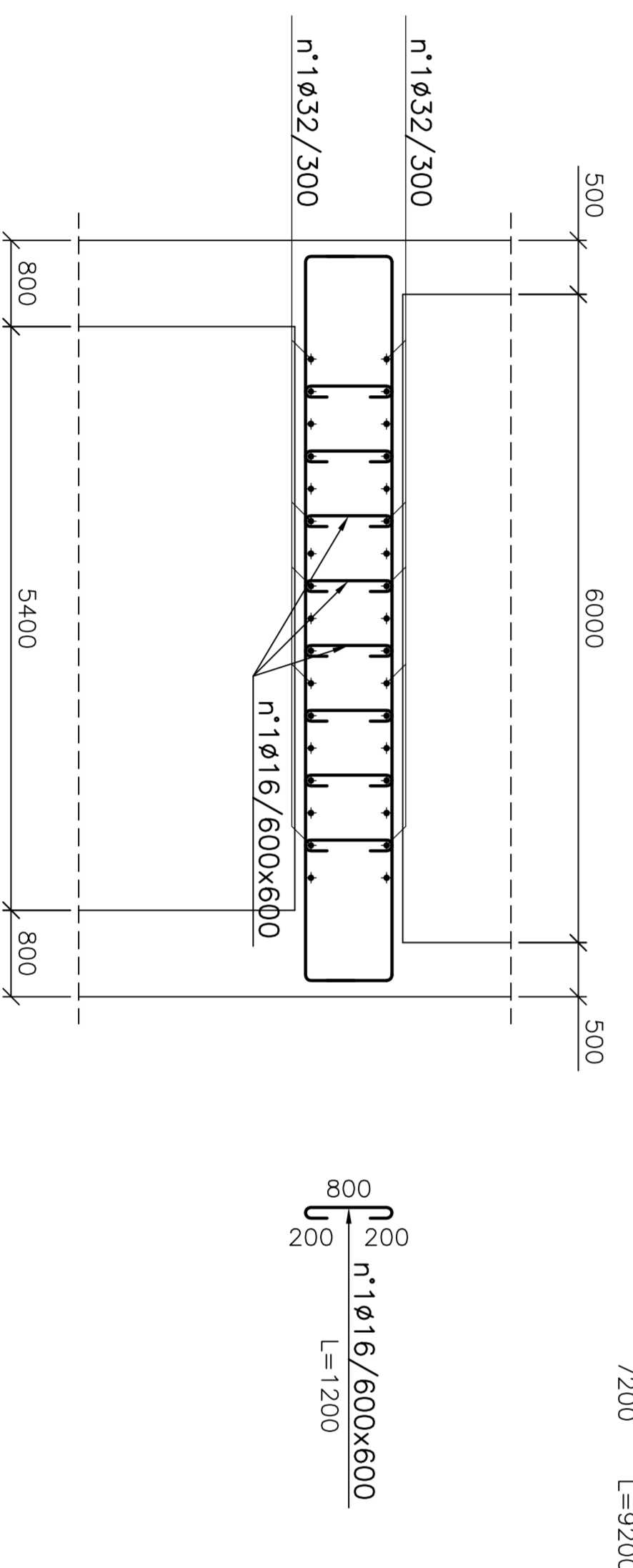

NOTE GENERALI

NOTE: TUTTE LE DIMENSIONI SONO IN MILLIMETRI.

DIMENSIONI: SAUNO OVIÈ DIVERSAMENTE INDICATO.

LE QUOTE ALTIMETRICHE SONO IN METRI (SLMM)

ELABORATI DI RIFERIMENTO: CG1000-PSXPST-0000000000-01 NOTE GENERALE

NOTES: DIMENSIONS ARE IN MILLIMETRES UNLESS OTHERWISE NOTED.

DIMENSIONS: LEVELS ARE IN METRES (MSL)

REFERENCES: CG1000-PSXPST-0000000000-02 GENERAL NOTES

QUESTO ELABORATO GRAFICO VA LETTO INSIEME A:  
THIS DRAWING TO BE READ IN CONJUNCTION WITH:  
CG1002-PPXDPSI-FAAC00000000-01  
CG1002-PMXDPSI-FAAC00000000-01  
CG1002-PMXDPSI-FAAC00000000-02  
CG1002-PMXDPSI-FAAC00000000-03  
CG1002-PMXDPSI-FAAC00000000-04  
CG1002-PMXDPSI-FAAC00000000-06

**Stretto di Messina**  
Consorzio per la progettazione, costruzione e gestione dell'opera di collegamento della Sicilia e della Calabria  
Lungo s.n. 1030 del P.le Messina 1011, edificio 4815/A - tel. 0964 419411

**EUROLINK S.C.S.p.A.**  
IMPIEGATO S.p.A. (Membro del Consorzio)  
SOCIETÀ ITALIANA PER CONDOTTE D'ACQUA S.p.A. (Membro del Consorzio)  
CORPORATIVA RIBONDI E SACRIS S.p.A. (Membro del Consorzio)  
ISHIKAWAJIMA, HARIUMA HEAVY INDUSTRIES CO. LTD. (Membro del Consorzio)  
ACTI S.C.S.p.A. - CONSORZIO STRETTO DI MESSINA

**PROGETTO DEFINITIVO**

**EUROLINK S.C.S.p.A.**  
IMPIEGATO S.p.A. (Membro del Consorzio)  
SOCIETÀ ITALIANA PER CONDOTTE D'ACQUA S.p.A. (Membro del Consorzio)  
CORPORATIVA RIBONDI E SACRIS S.p.A. (Membro del Consorzio)  
ISHIKAWAJIMA, HARIUMA HEAVY INDUSTRIES CO. LTD. (Membro del Consorzio)  
ACTI S.C.S.p.A. - CONSORZIO STRETTO DI MESSINA

**COMITATO DI MESSINA**  
S.p.A. (Membro del Consorzio)  
S.p.A. (Membro del Consorzio)  
S.p.A. (Membro del Consorzio)

**OPERA D'ATTRAVERSAMENTO**  
SOTTOSTRUTTURE  
FONDAZIONI STRUTTURE TERMINALI  
STRUTTURE TERMINALE CALABRA  
ARMATURA FILE - SEZIONI E DETTAGLI Tav. 3/3

**OPERA D'ATTRAVERSAMENTO**  
SOTTOSTRUTTURE  
FONDAZIONI STRUTTURE TERMINALI  
STRUTTURE TERMINALE CALABRA  
ARMATURA FILE - SEZIONI E DETTAGLI Tav. 3/3

**PRO157\_F0**

REVISIONI:  
AUTORE: [ ]  
VERIFICATO: [ ]  
REVISIONE: [ ]  
DATA: [ ]