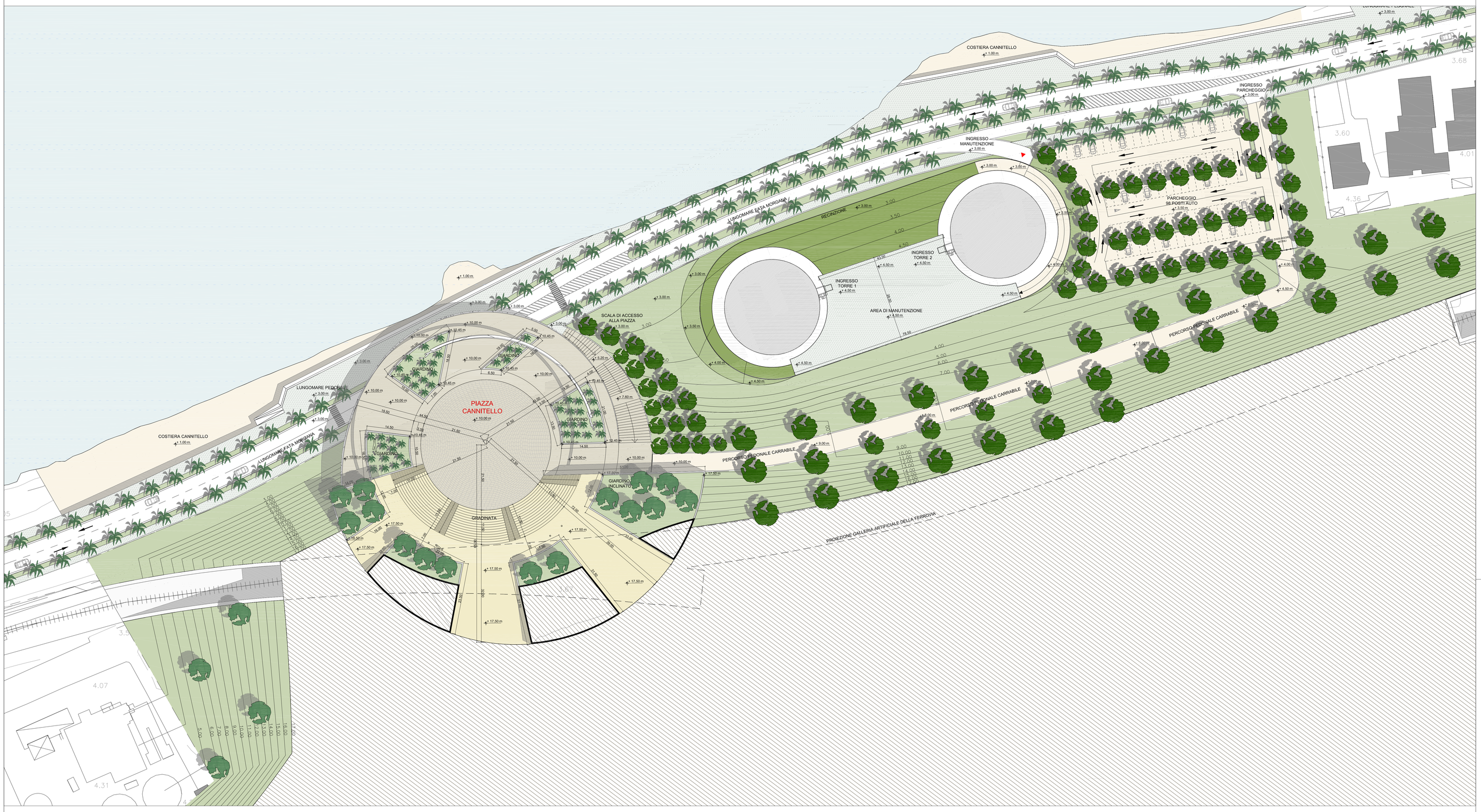

01 AREA CANNITTELLO - PIANTA QUOTA + 17.50 m

Stretto di Messina

Concessionaria per la progettazione, realizzazione e gestione del collegamento stabile tra la Sicilia e il Continente
Organismo di Diritto pubblico
(Legge n° 1158 del 17 dicembre 1971, modificata dal D.Lgs. n° 114 del 24 aprile 2003)

EurolinK

PONTE SULLO STRETTO DI MESSINA

PROGETTO DEFINITIVO

EUROLINK S.C.p.A.
IMPREGILO S.p.A. (Mandataria)
SOCIETA' ITALIANA PER CONDOTTE D'ACQUA S.p.A. (Mandante)
COOPERATIVA MURATORI E CEMENTISTI - C.M.C. di Ravenna Soc. Coop. a.r.l. (Mandante)
SACYR S.A.U. (Mandante)
ISHIKAWAJIMA - HARIMA HEAVY INDUSTRIES CO. Ltd. (Mandante)
A.C.I. S.C.P.A. - CONSORZIO STABILE (Mandante)

IL PROGETTISTA	IL CONTRAENTE GENERALE	STRETTO DI MESSINA	STRETTO DI MESSINA
STUDIO DANIEL LIBESKIND STUDIO GIYSEDGE PROJECTS PARTNER OF PONTE SULLO STRETTO Dott. Ing. A. Tarragni Ordine Ingegneri Milano n° A21917 Dott. Ing. E. Pagani Ordine Ingegneri Milano n° 15400	Project Manager (Ing. P.P. Marchesiello)	Direttore Generale e R.P. Validazione (Ing. G. Fiammenghi)	Amministratore Delegato (Dott. P. Ciucci)

GENERALE
AMBIENTE
OPERE DI ATTRAVERSAMENTO–SISTEMAZIONI ESTERNE ACCESSORIE
CALABRIA – SISTEMAZIONII FINALE DI CANTIERE
AREA CANNITTELLO – PIANTA QUOTA 17,50 m

PG0065_F0

CODICE: C C 4 3 0 0 P P 8 D C T C O P S E 0 0 0 0 0 0 1 1 F0
SCALA: 1:500

REV.	DATA	DESCRIZIONE	REDATTO	VERIFICATO	APPROVATO
F0	20-06-2011	EMISSIONE FINALE	SDL	SDL	SDL

NOME DEL FILE: PG0065_F0.dwg