NV04 - VIABILITA' DI ACCESSO ALLA FERMATA DI CAMPOMARINO
COMUNE DI CAMPOMARINO (CB)

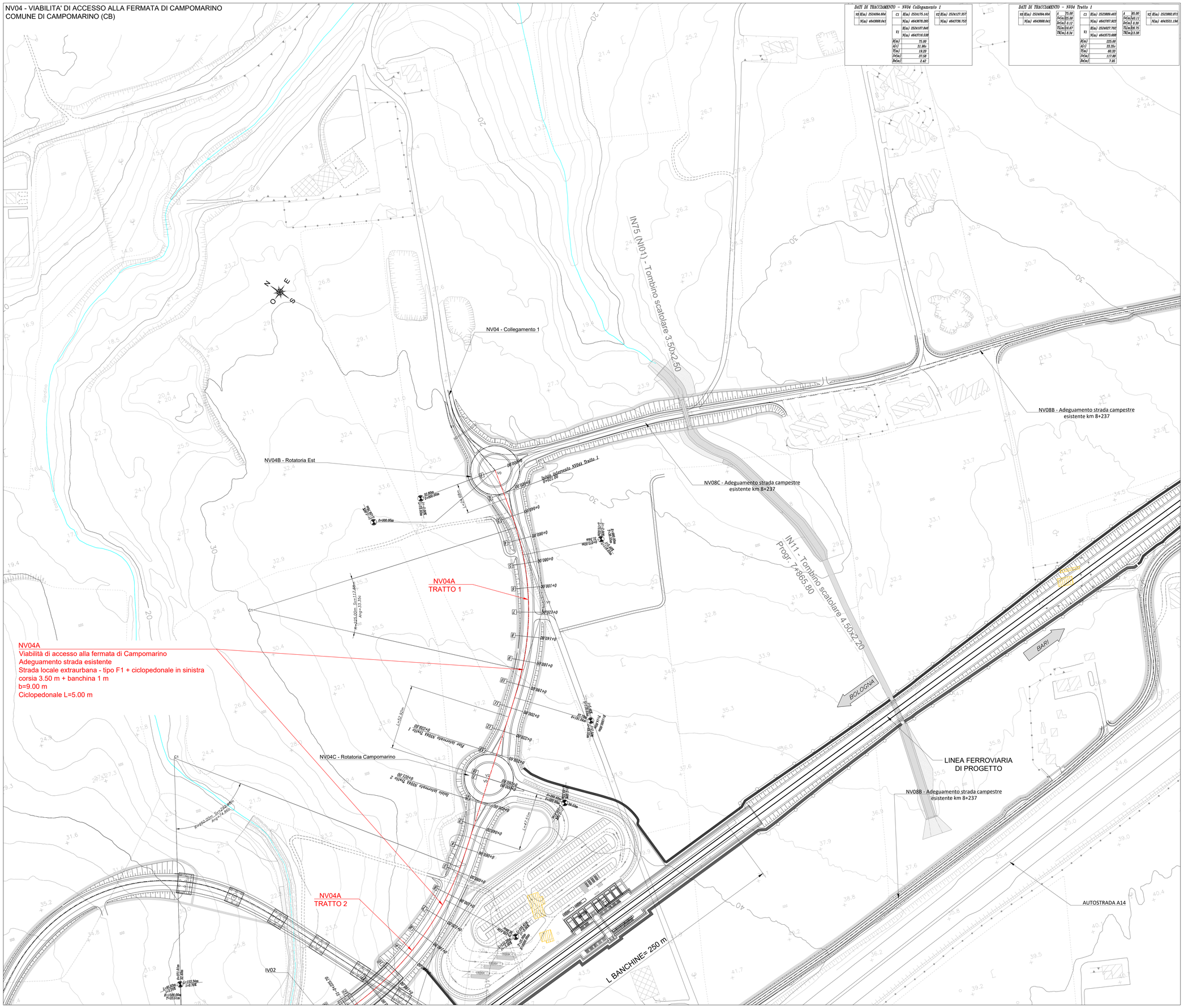

DATI DI TRACCIAMENTO - NV04 Collegamento 1

V0	E(m) 2524094.604	C1	E(m) 2524175.141	V2	E(m) 2524127.357
	N(m) 4643668.041		N(m) 4643678.205		N(m) 4643736.753
		V1	E(m) 2524107.846		
			N(m) 4643716.538		
		R(m)	75.00		
		A(c)	31.90c		
		T(m)	19.20		
		Sv(m)	37.58		
		Bs(m)	2.42		

DATI DI TRACCIAMENTO - NV04 Tratto 1

V0	E(m) 2524094.604	A	75.00	C1	E(m) 2523889.463	A	95.00	V2	E(m) 2523882.871
	N(m) 4643668.041	Sv(m)	25.00		N(m) 4643767.923	Sv(m)	40.11		N(m) 4643531.194
		Bs(m)	0.12	V1	E(m) 2524027.702	Bs(m)	0.30		
		TL(m)	16.67		N(m) 4643573.688	TL(m)	98.75		
		TK(m)	8.34			TK(m)	13.38		
				R(m)	225.00				
				A(c)	33.35c				
				T(m)	60.33				
				Sv(m)	117.88				
				Bs(m)	7.95				

LEGENDA

ASSE DI TRACCIAMENTO

DEMOLIZIONI

SCHEMA ESPLICATIVO TABELLA CURVE PLANIMETRICHE

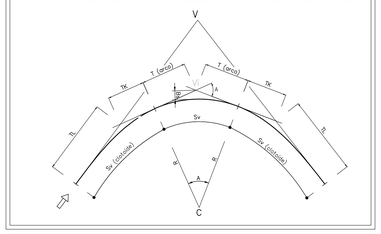

TABELLA CURVE	TABELLA CLOTOIDI
C =CENTRO CURVA	A = PARAMETRO DELLA CLOTOIDE
V =VERTICE ESTERNO	Sv = LUNGHEZZA DELLA CLOTOIDE
R =RAGGIO DI CURVATURA	f = SCOSTAMENTO DELLA CURVA
A =ANGOLO CURVA	TL = TANGENTE LUNGA
T =TANGENTE	TK = TANGENTE CORTA
Sv =SVILUPPO SETTORE CIRCOLARE	
Bs =FRECCIA	

COMMITTENTE:

RFI RETE FERROVIARIA ITALIANA
GRUPPO FERROVIE DELLO STATO ITALIANE

PROGETTAZIONE:

ITALFERR
GRUPPO FERROVIE DELLO STATO ITALIANE

INFRASTRUTTURE FERROVIARIE STRATEGICHE DEFINITE DALLA LEGGE OBIETTIVO N.443/01

U.O. INFRASTRUTTURE SUD

PROGETTO DEFINITIVO

LINEA PESCARA - BARI
RADDOPPIO DELLA TRATTA FERROVIARIA TERMOLI - LESINA
LOTTI 2 e 3 - RADDOPPIO TERMOLI - RIPALTA

VIABILITA' - NV
NV04 - Viabilità di accesso alla Fermata di Campomarino
Ramo principale (NV04A)
Planimetria di progetto con dati di tracciamento plano - altimetrico - Tav. 1 di 2

SCALA: 1:1000

COMMESSA	LOTTO	FASE	ENTE	TIPO DOC.	OPERA/DISCIPLINA	PROGR.	REV.
LI02	02	D	78	P7	NV0400	002	C

Rev.	Descrizione	Redatto	Data	Verificato	Data	Approvato	Data	Autorizzato Data
A	Emissione Esecutiva	E. Abbasciano	Ottobre 2018	G. Maurino	Ottobre 2018	B. M. Bianchi	Ottobre 2018	D. Tiberti
B	Emissione Esecutiva	E. Abbasciano	Novembre 2018	G. Maurino	Novembre 2018	B. M. Bianchi	Novembre 2018	Maggio 2019
C	Emissione Esecutiva	E. Abbasciano	Maggio 2019	G. Maurino	Maggio 2019	B. M. Bianchi	Maggio 2019	

File: LI0202D78P7NV0400002C.DWG

n. Elab.: