

PIANTA SPICCATO - Scala 1:50

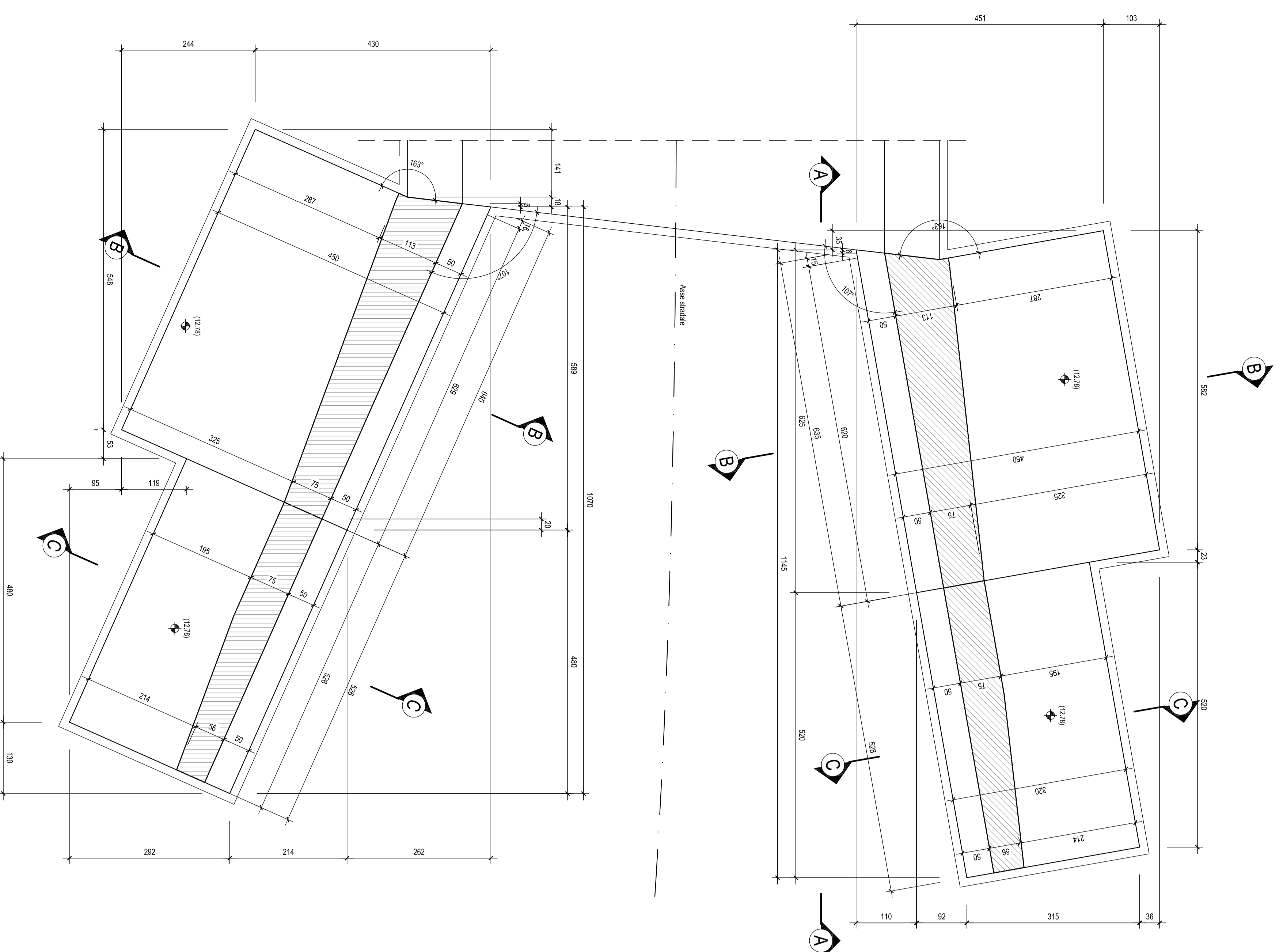

VISTA DALL'ALTO - Scala 1:50

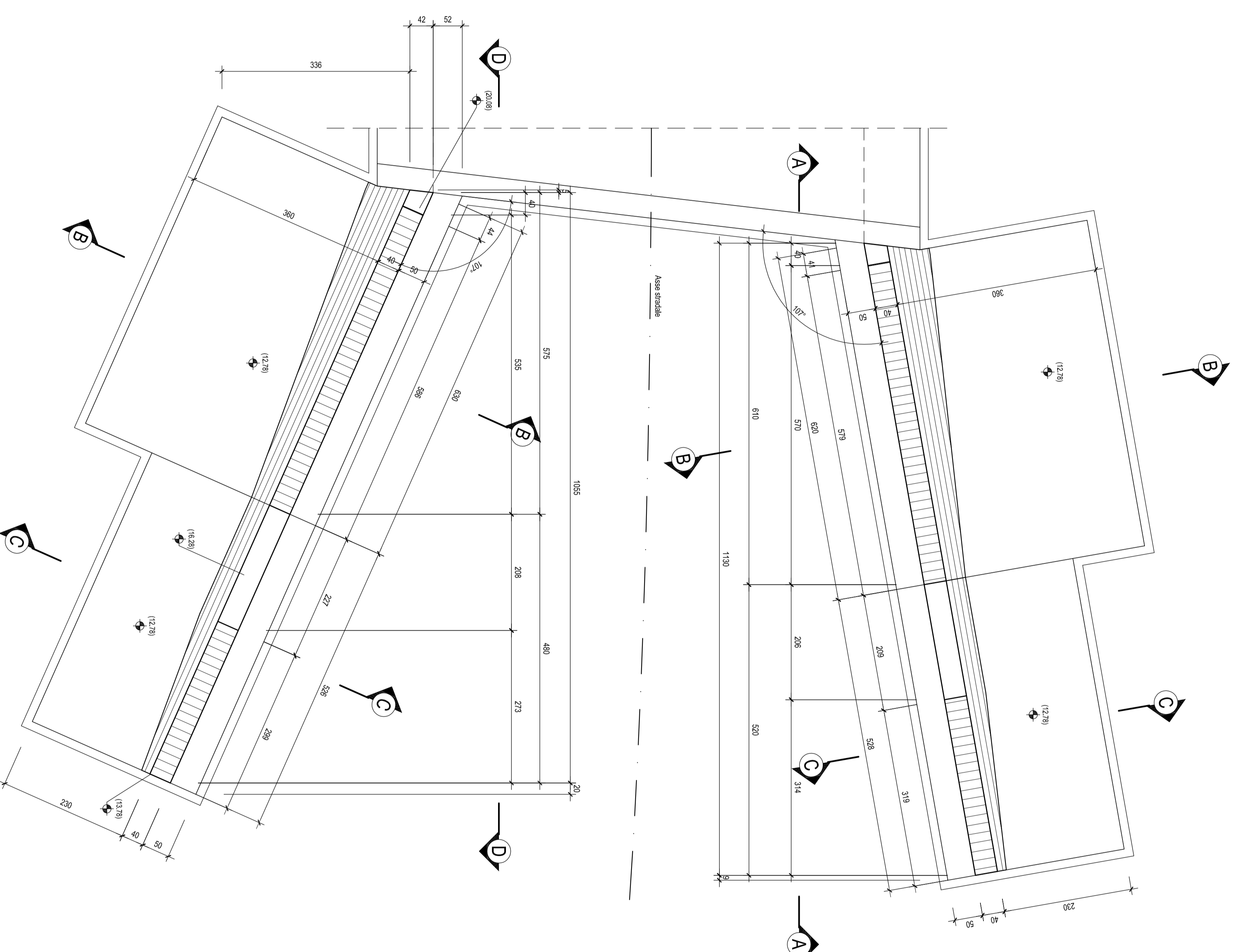

VISTA A-A - Scala 1:50

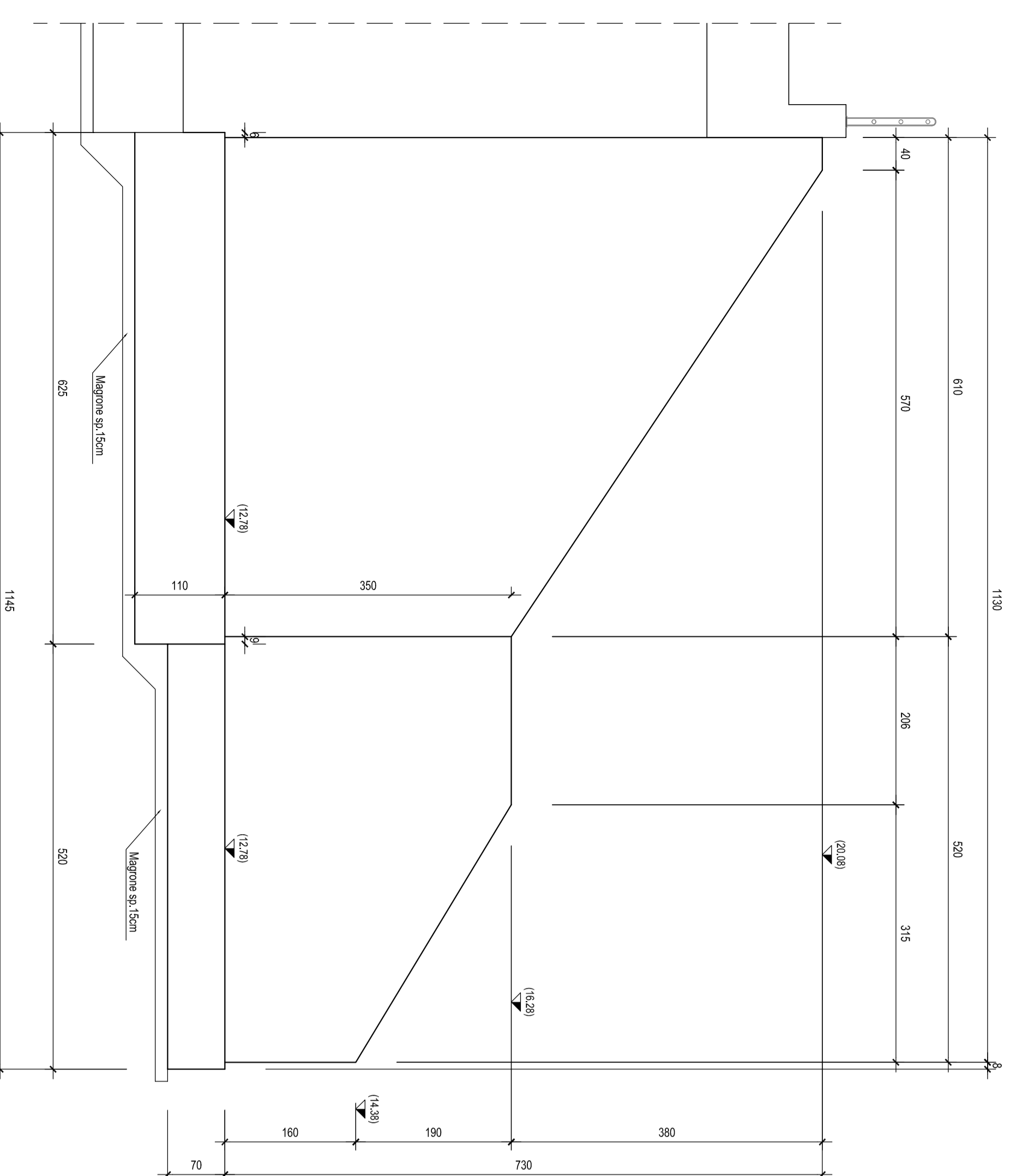

VISTA D-D - Scala 1:50

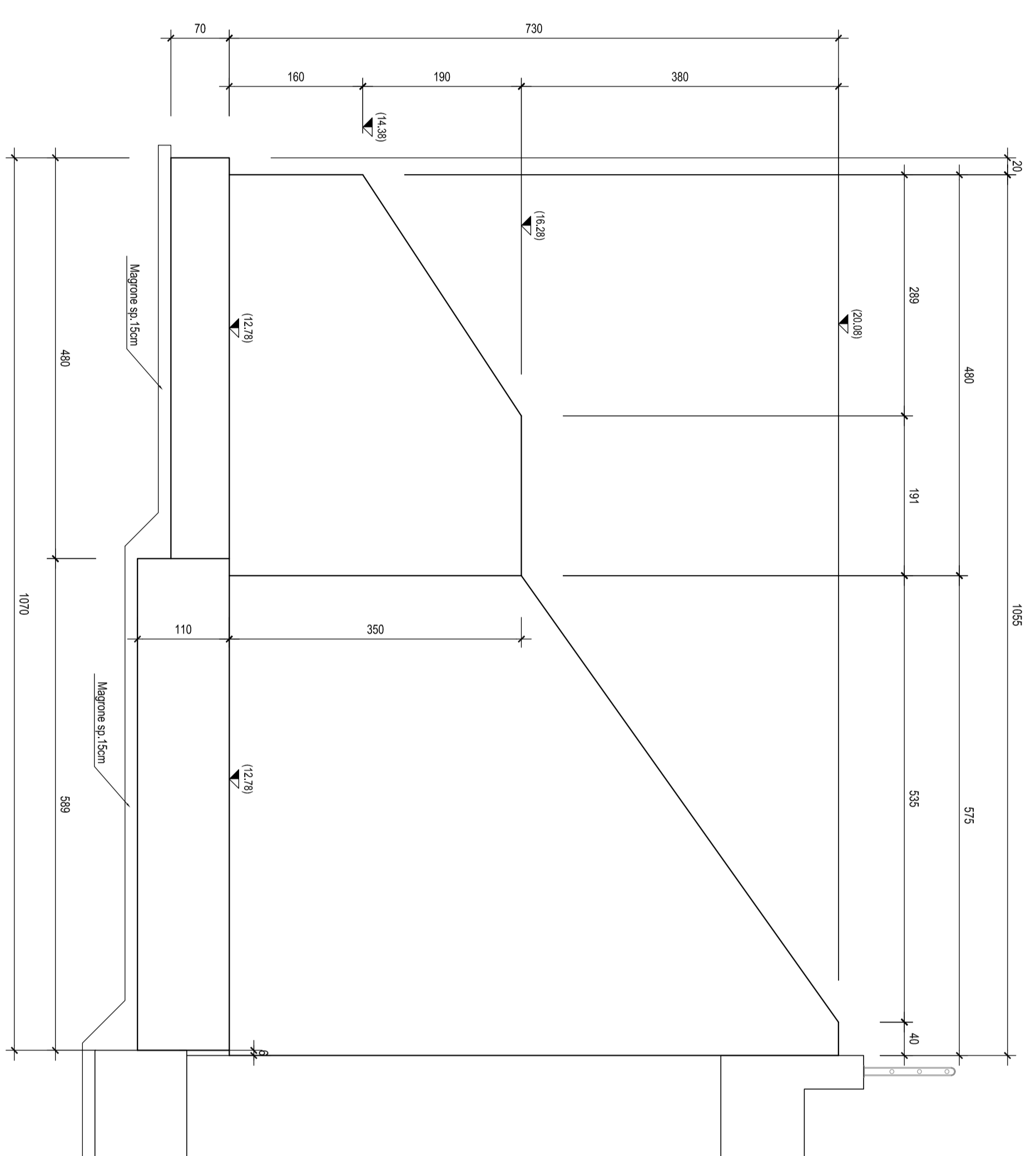

SEZIONE B-B - Scala 1:50

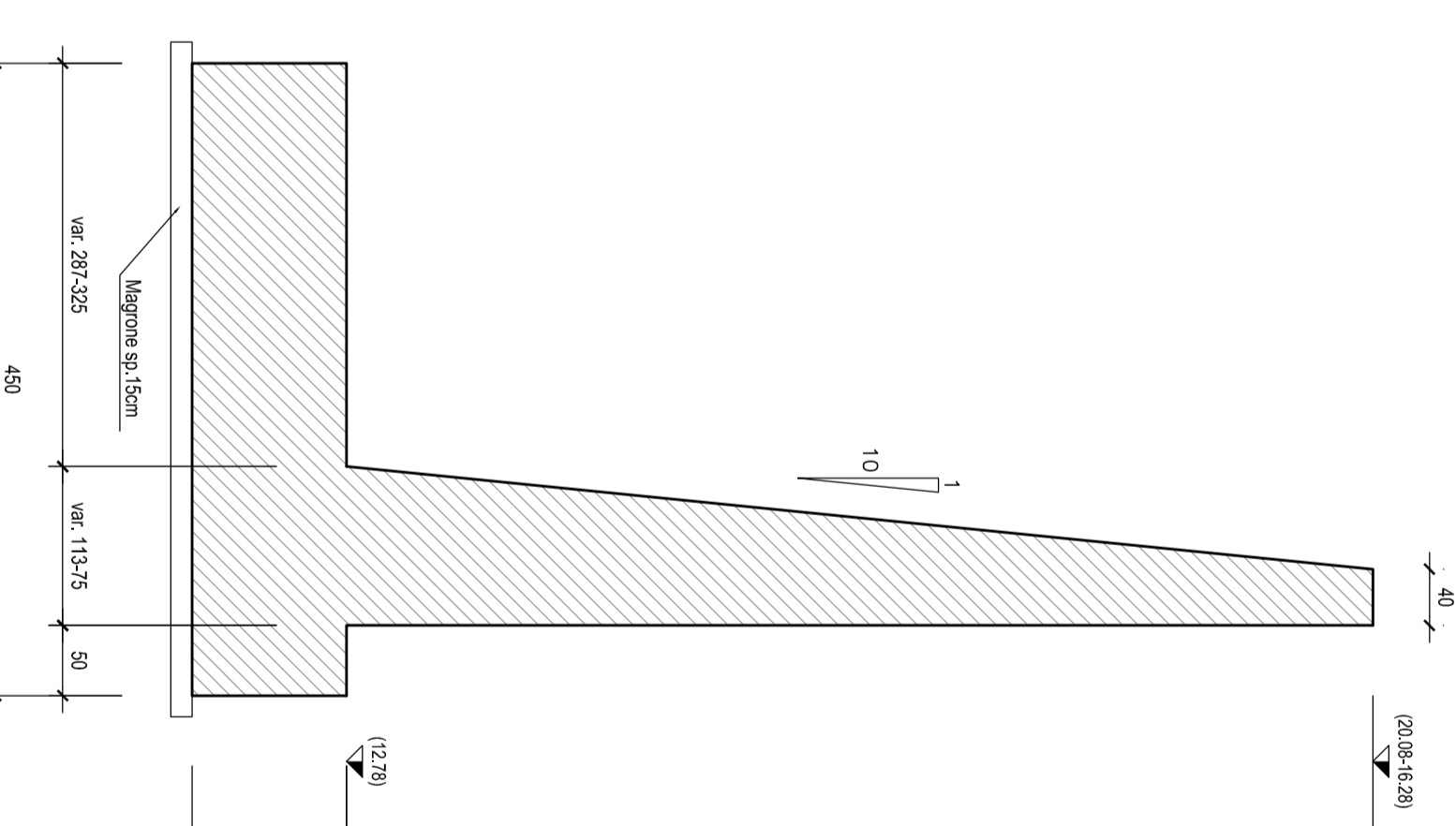

SEZIONE C-C - Scala 1:50

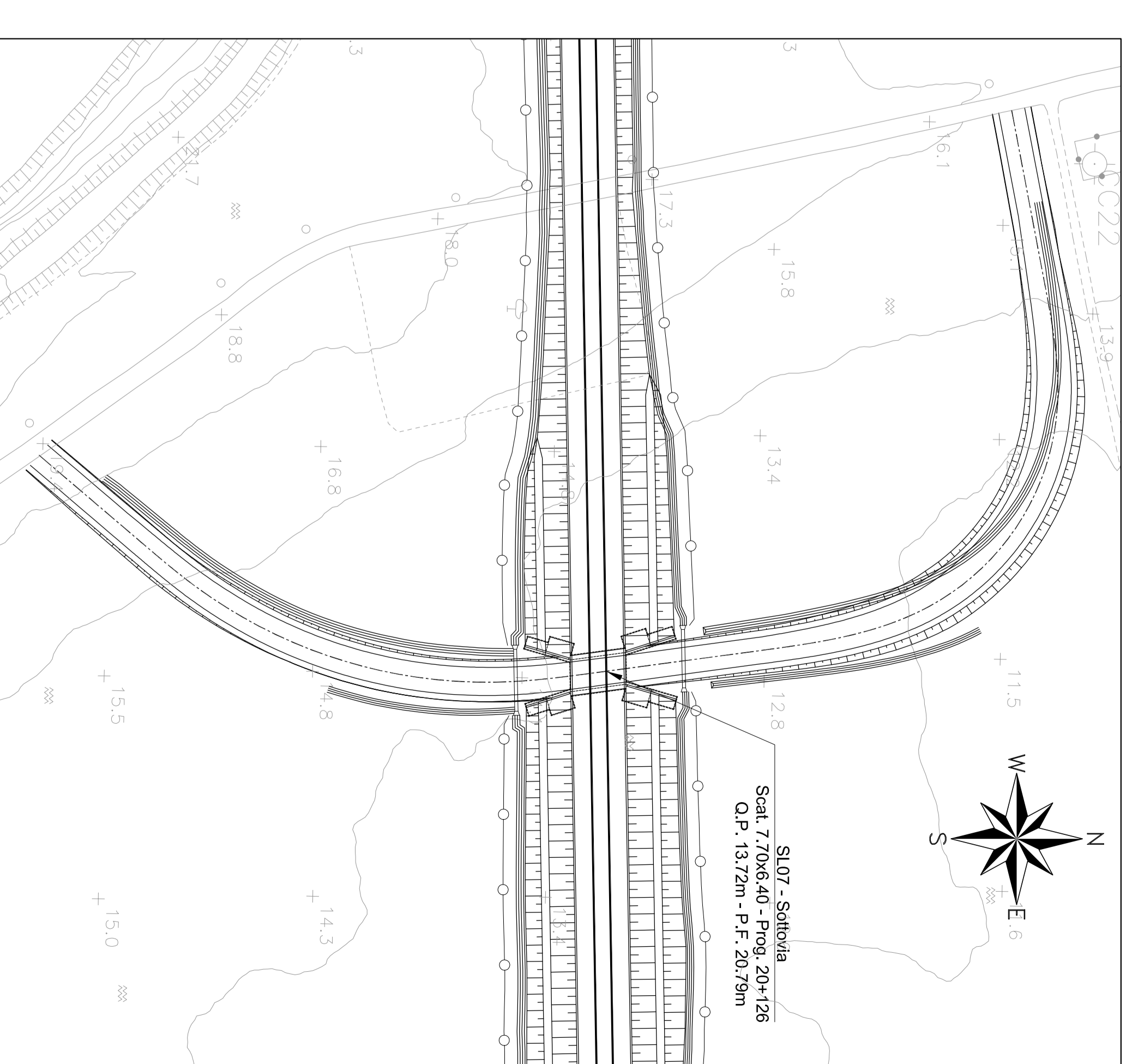
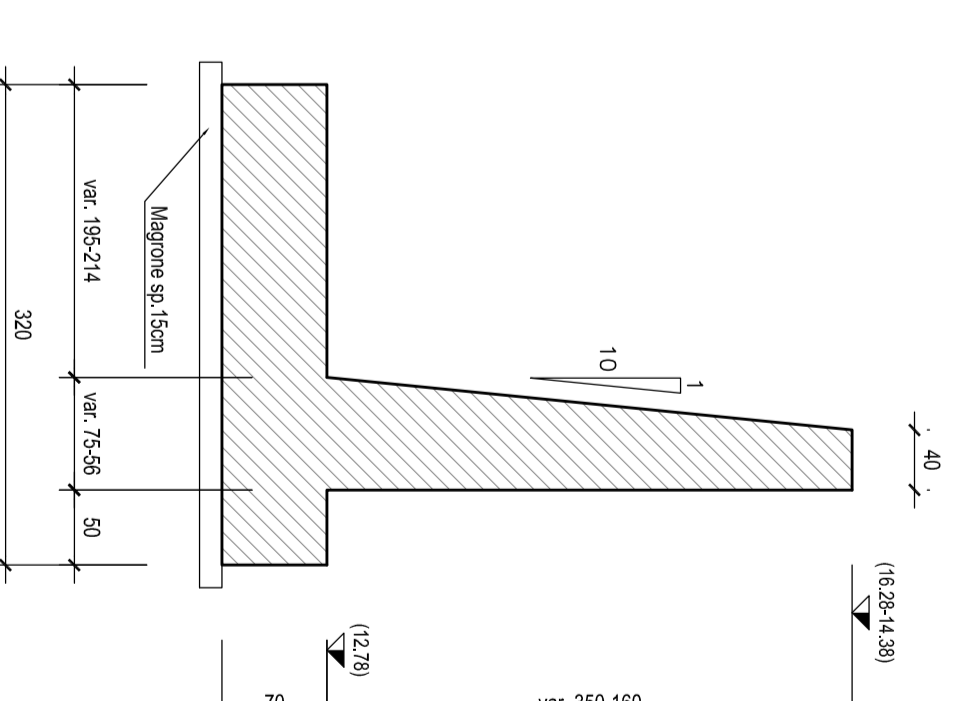

N.B.: Per la tabella materiali e incidenze armature delle Opere Civili si rimanda all'elaborato LI0202 D78 RH OC00000 001

|   |                     |  |            |   |            |
|---|---------------------|--|------------|---|------------|
| COMITENTE:  |                     | <b>FRFI</b><br>FEDERAZIONE REGIONALE FERROVIARIA ITALIANA<br>SOPRAINTENDENZA REGIONALE FERROVIARIA |            | <b>ITALFER</b><br>SOPRAINTENDENZA REGIONALE FERROVIARIA |            |
| PROGETTAZIONE:  |                     |  |            |   |            |
| INFRASTRUTTURE FERROVIARIE STRATEGICHE DEFINITE DALLA LEGGE |                     |  |            |   |            |
| OBIETTIVO 4.43/01   |                     |  |            |   |            |
| U.O. INFRASTRUTTURE SUD                                     |                     |  |            |   |            |
| PROGETTO DEFINITIVO   |                     |  |            |   |            |
| LINEA PESCARA - BARI  |                     |  |            |   |            |
| RADDOPPIO DELLA TRATTA FERROVIARIA TERMOLI - LESINA         |                     |  |            |   |            |
| LOTTI 2 e 3 - RADDOPPIO TERMOLI - RIPALTA                   |                     |  |            |   |            |
| Opere D'Arti Minori - Solivola e Galliera Artificiali       |                     |  |            |   |            |
| S107 SOTTOVA VASIBILITA' NV15 KM 20+125                     |                     |  |            |   |            |
| Carpenteria mani inv.2                                      |                     |  |            |   |            |
| COMMESSA  |                     | LOTTO  | FASE       | ENTE  | TIPOLOGIA  |
| L1102   |                     | 02   | D          | 76  | BB         |
| SIL07100  |                     |  |            |   |            |
| PROGR. REV.   |                     |  |            |   |            |
| 002   |                     |  |            |   |            |
| A   |                     |  |            |   |            |
| Rev.  | Descrizione         | Relatore   | Data       | Verificato  | Data       |
| A   | Edizione definitiva | M. S. S.   | 10/01/2017 | M. S. S.  | 10/01/2017 |
| Autorezzato Data  |                     |  |            |   |            |
| 10/01/2017  |                     |  |            |   |            |
| L. E. B. A.:  |                     |  |            |   |            |
| SCALE:  |                     | 1:50   |            |   |            |