

PIANTA ALLO SPICCATO-Scala 1:50

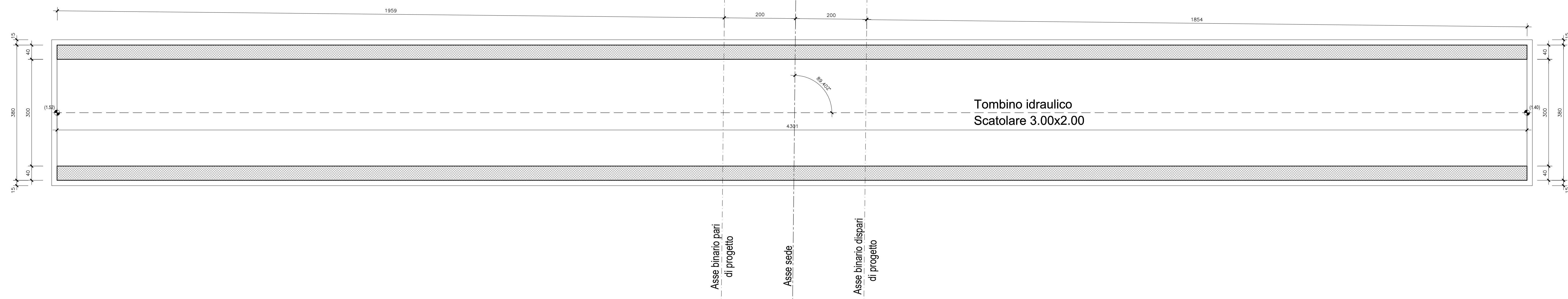

SEZIONE LONGITUDINALE-Scala 1:50

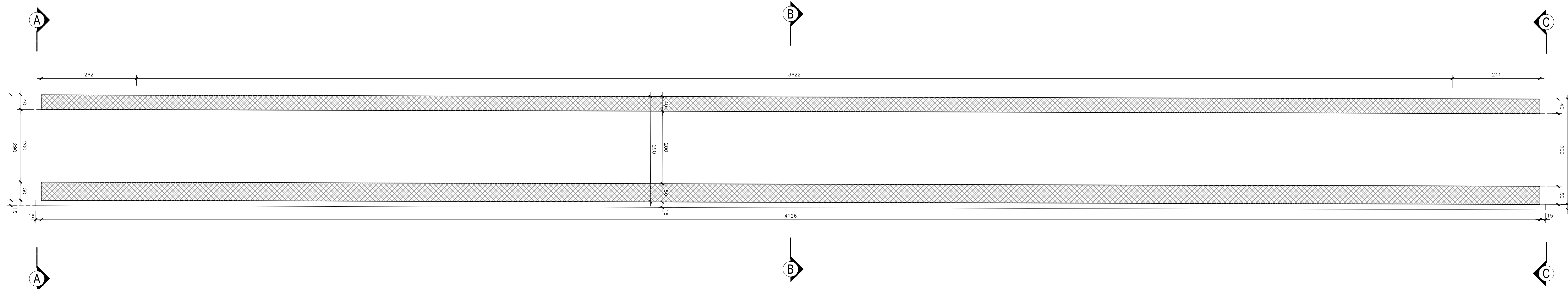

SEZIONE A-A-Scala 1:50

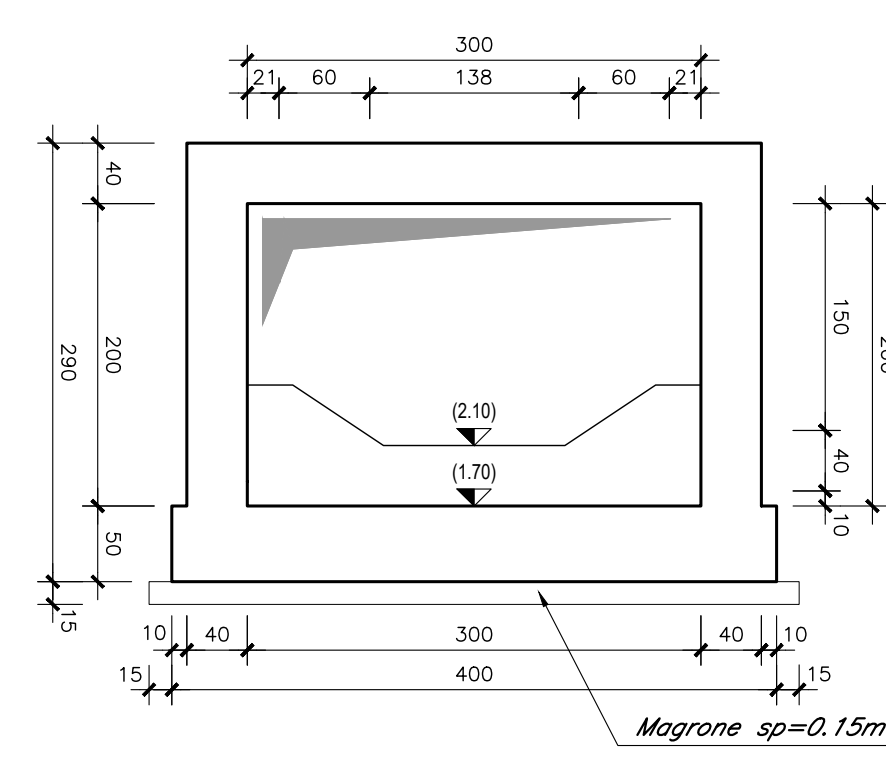

SEZIONE B-B-Scala 1:50

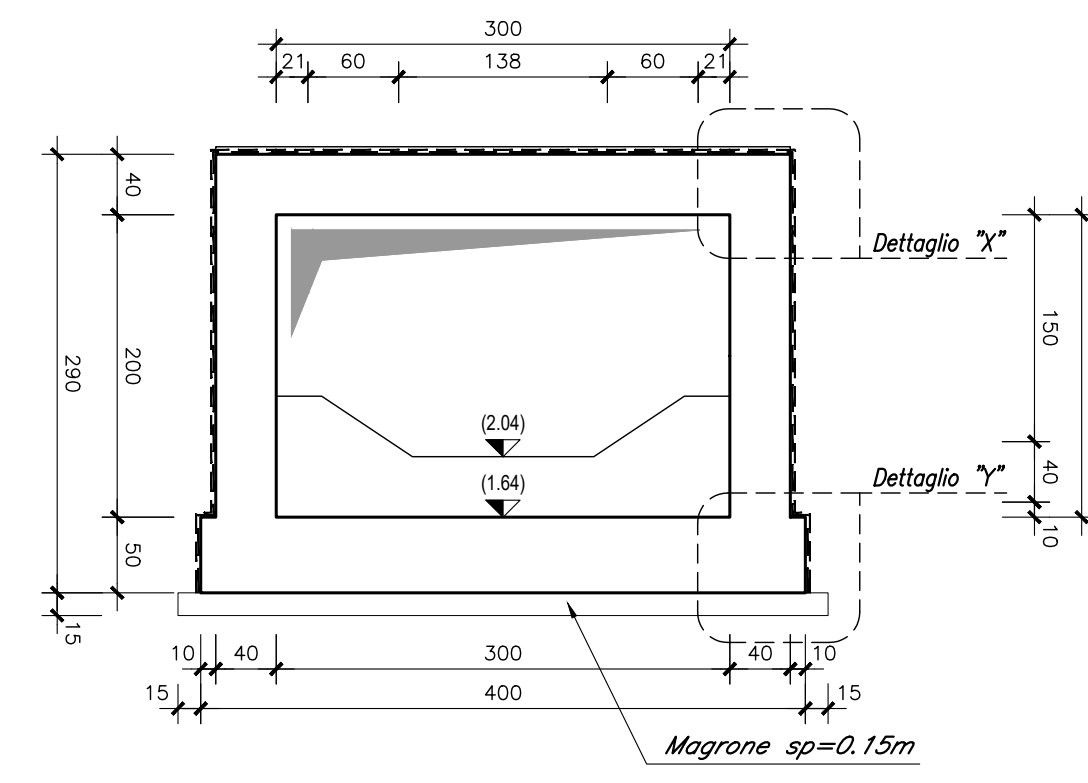

SEZIONE C-C-Scala 1:50

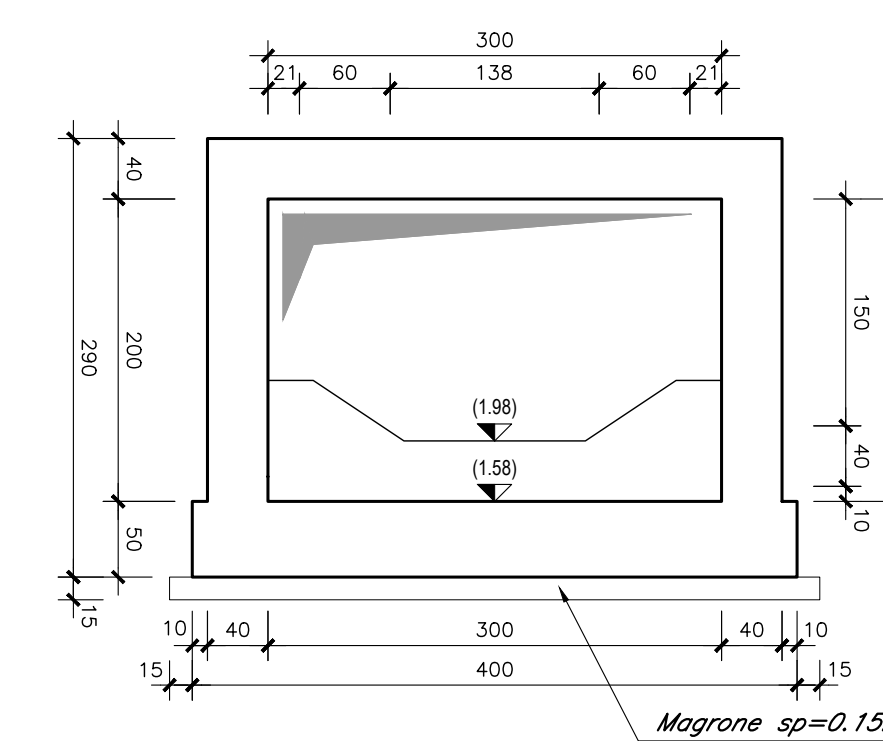

DETTAGLIO "X"-Scala 1:20

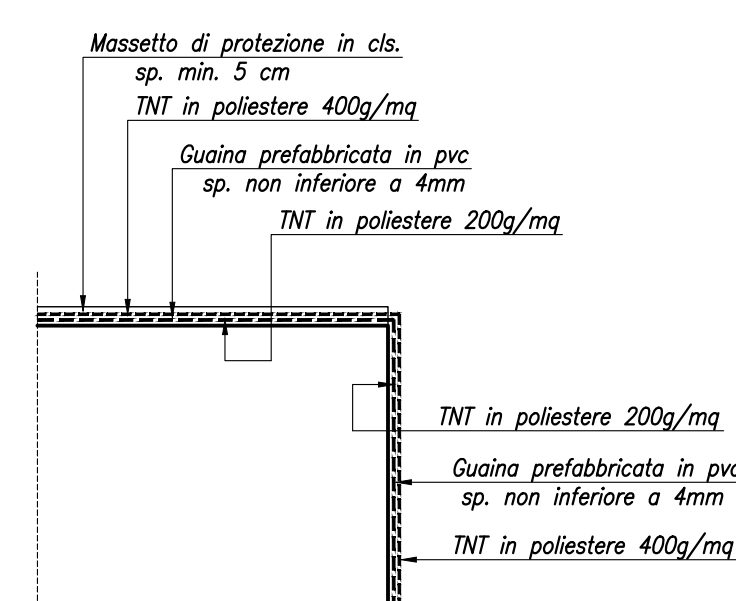

DETTAGLIO "Y"-Scala 1:20

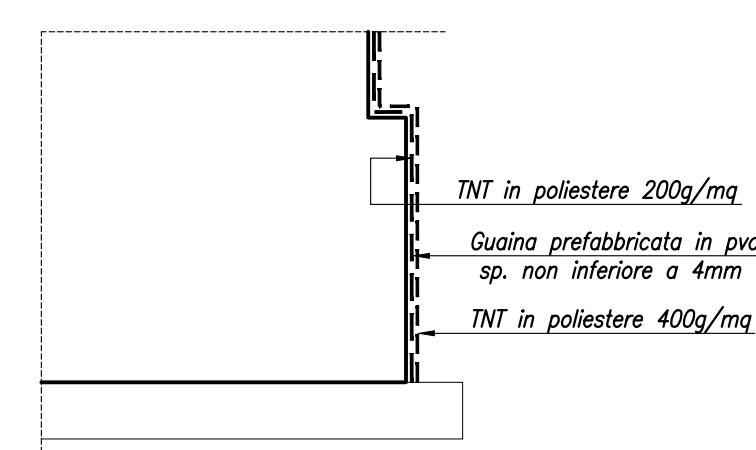

NOTA

Per la tabella materiali e l'incidenza delle armature si rimanda all'elaborato "L0202D78RH0C000001A"

COMMITTENTE:



PROGETTAZIONE:



INFRASTRUTTURE FERROVIARIE STRATEGICHE DEFINITE DALLA LEGGE  
OBIETTIVO N.443/01

U.O. INFRASTRUTTURE SUD

PROGETTO DEFINITIVO

LINEA PESCARA - BARI  
RADDOPPIO DELLA TRATTA FERROVIARIA TERMOLI - LESINA  
LOTTI 2 e 3 - RADDOPPIO TERMOLI - RIPALTA

IN - INTERFERENZE IDRAULICHE

IN18 - Tombino scatolare 3,00x2,00 al km 13+593  
Carpenteria Tav. 2/2

SCALA:

VARIE

COMMESSA LOTTO FASE ENTE TIPO DOC. OPERADISCIPLINA PROGR. REV.

L102 02 D 78 BZ IN1800 002 B

| Rev. | Descrizione          | Redatto      | Data          | Verificato  | Data          | Approvato  | Data          | Autorizzato | Data       |
|------|----------------------|--------------|---------------|-------------|---------------|------------|---------------|-------------|------------|
| A    | Emersione Definitiva | G. Di Santis | Novembre 2018 | A. Saverio  | Novembre 2018 | R. Barilli | Novembre 2018 | G. Tassi    | 11/11/2018 |
| B    | Emersione Definitiva | G. Di Santis | Agosto 2019   | R. Caporaso | Agosto 2019   | R. Barilli | Agosto 2019   |             | 11/11/2019 |