

PIANTA ALLO SPICCATO-Scala 1:50

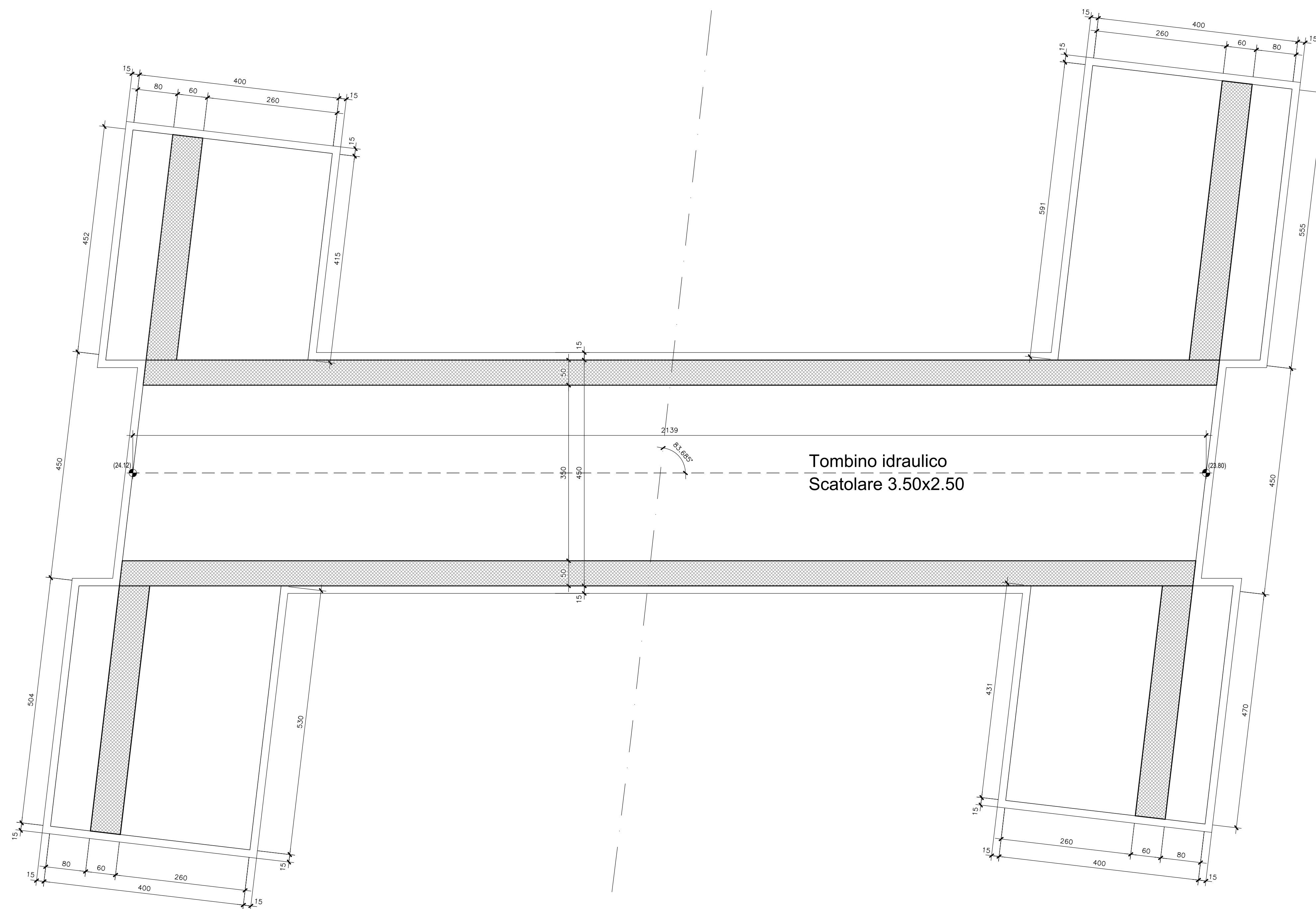

SEZIONE A-A-Scala 1:50

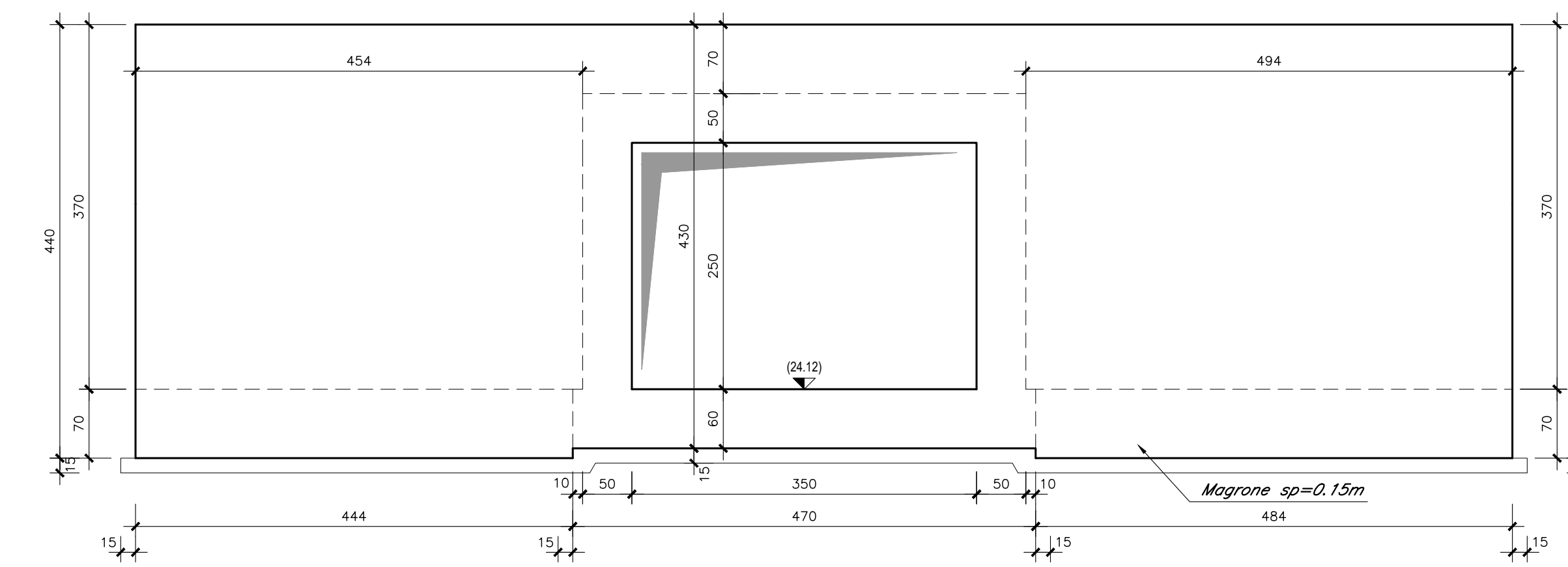

SEZIONE C-C-Scala 1:50

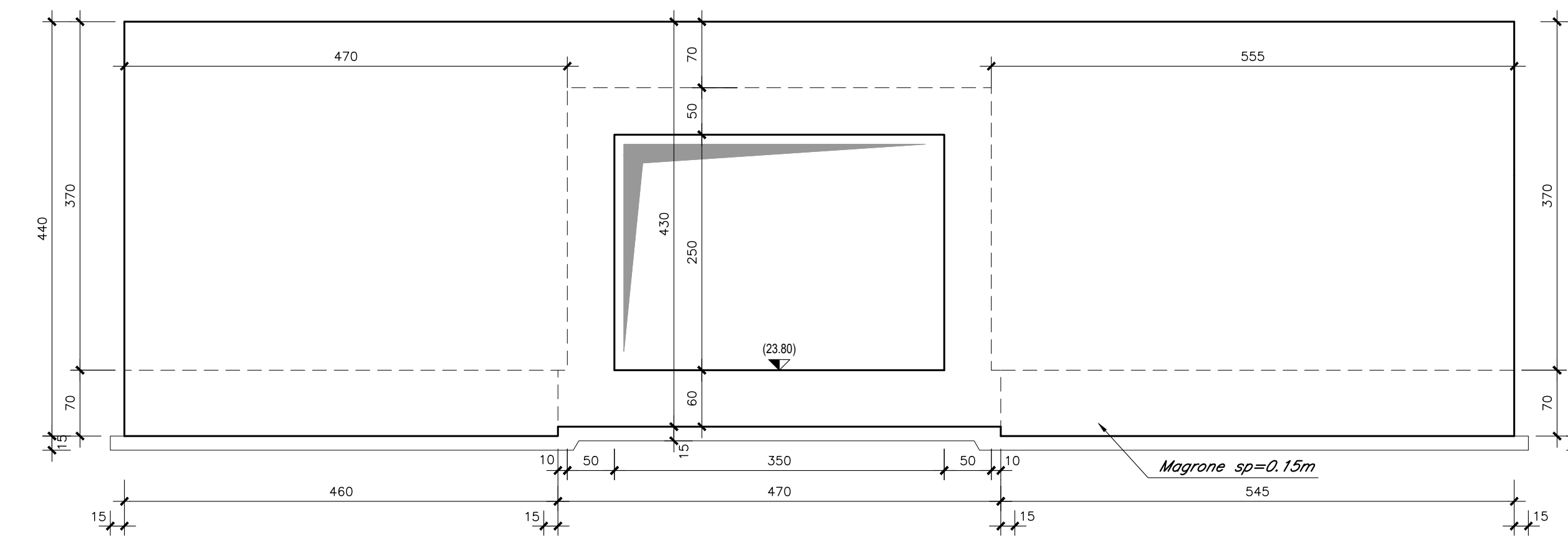

SEZIONE B-B-Scala 1:50

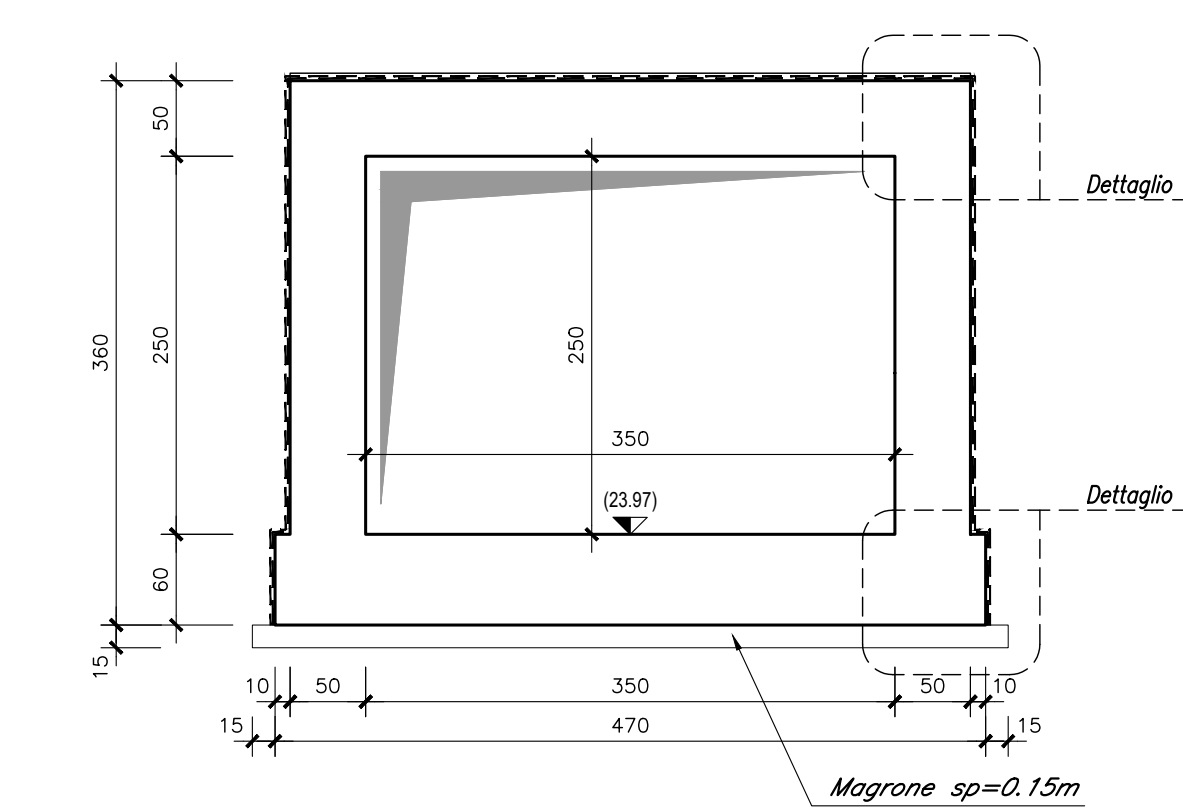

SEZIONE LONGITUDINALE-Scala 1:50

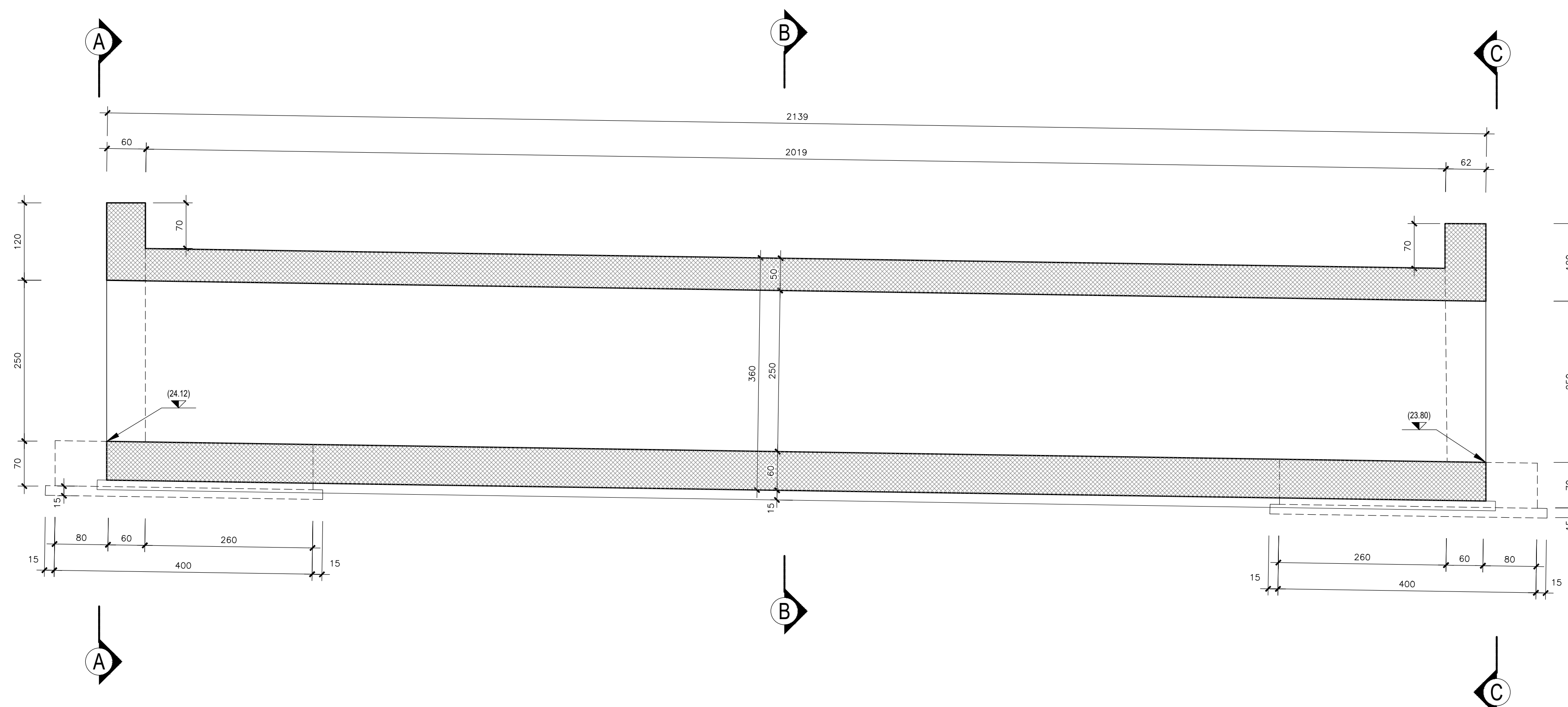

SEZIONE MURI ANDATORI
Scala 1:50

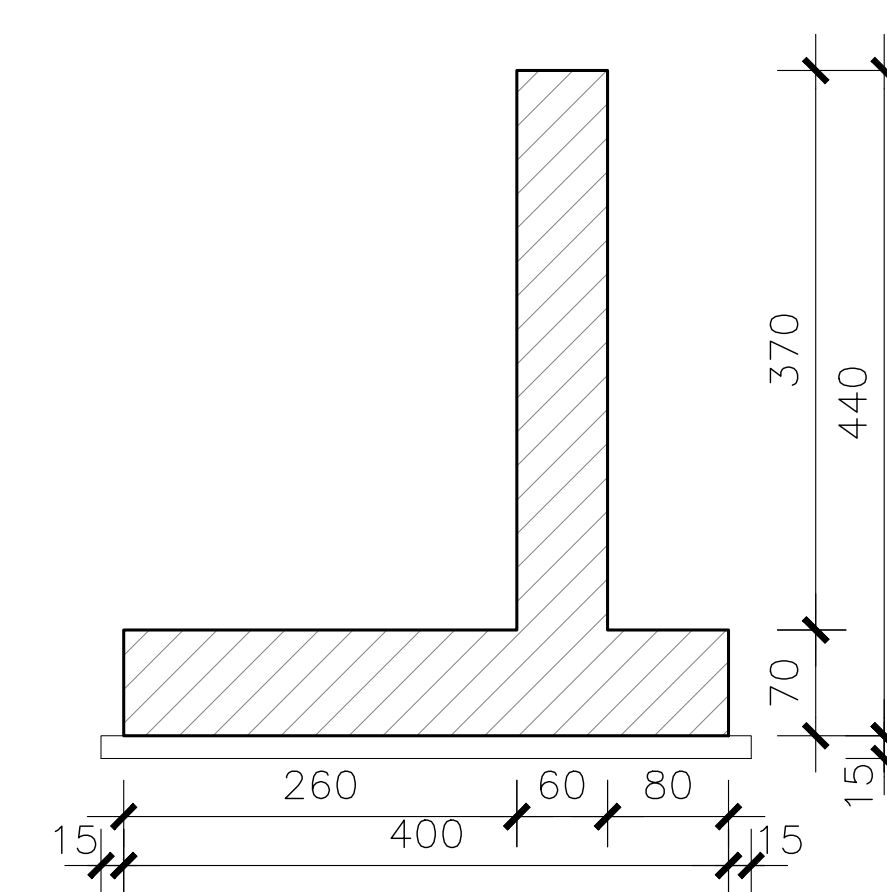

DETTAGLIO "X"-Scala 1:20

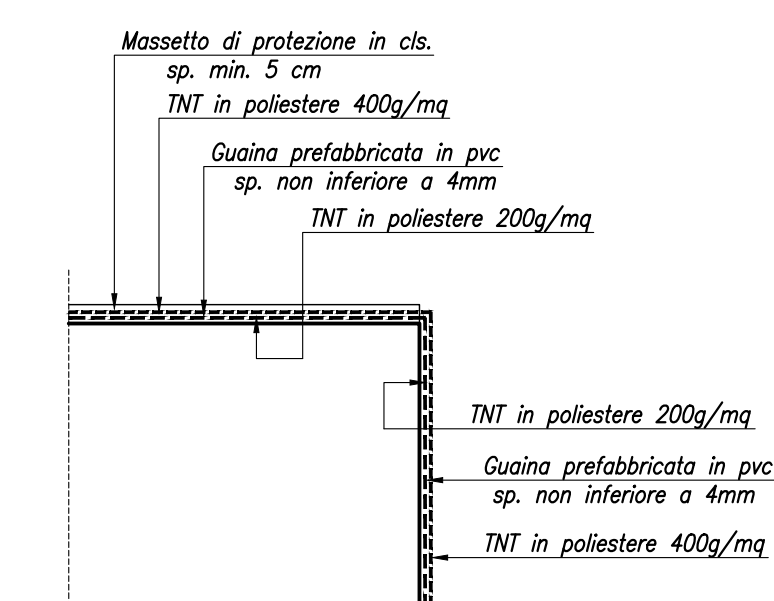

DETTAGLIO "Y"-Scala 1:20

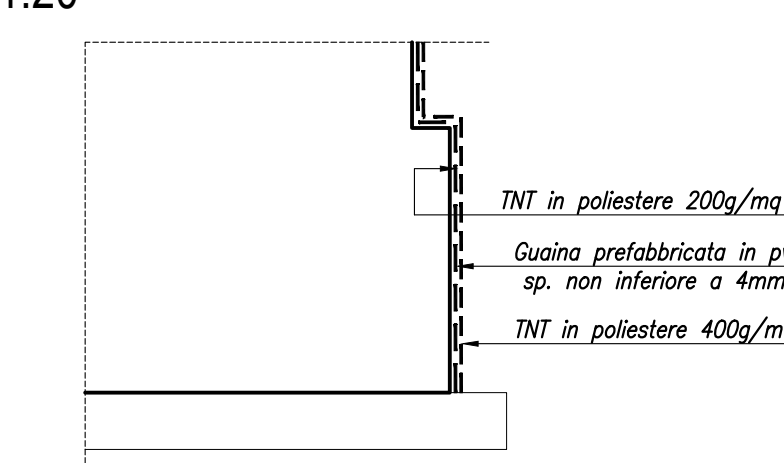

NOTA
Per la tabella materiali e l'incidenza delle armature si rimanda all'elaborato "U0202078RH0000001A"

COMMITTENTE:
RFI
RETE FERROVIARIA ITALIANA
GRUPPO FERROVIE DELLO STATO ITALIANO

PROGETTAZIONE:
ITALFERR
GRUPPO FERROVIE DELLO STATO ITALIANO

INFRASTRUTTURE FERROVIARIE STRATEGICHE DEFINITE DALLA LEGGE
OGGETTIVO N.443/01

U.O. INFRASTRUTTURE SUD

PROGETTO DEFINITIVO

LINEA PESCARA - BARI
RADDOPPIO DELLA TRATTA FERROVIARIA TERMOLI - LESINA
LOTTI 2 e 3 - RADDOPPIO TERMOLI - RIPALTA

NI - INTERFERENZE VIARIE ED IDRAULICHE
IN75 (NI01) - Tombino scatolare 3,50x2,50 al km 0+143.27 NV08C
Carpenteria

SCALA:
VARIE

COMMESSA LOTTO FASE ENTE TIPO DOC. OPERADISCIPLINA PROGR. REV.
LI02 02 D 78 BZ IN7500 001 A

Rev.	Descrizione	Redatto	Data	Verificato	Data	Approvato	Data	Autorizzato Data
A	Emissione esecutiva	U. Di Sarro	10/01/2019	U. Di Sarro	10/01/2019	U. Di Sarro	10/01/2019	10/01/2019

File: LI0202078BZIN7500001A.DWG