PARTICOLARI CANCELLO E RECINZIONE PIAZZALE BTS

SCALA 1:50

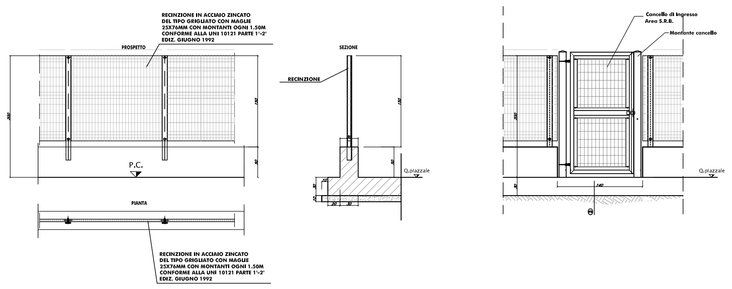

PARTICOLARI CANCELLO E RECINZIONE PIAZZALE SSE

SCALA 1:50

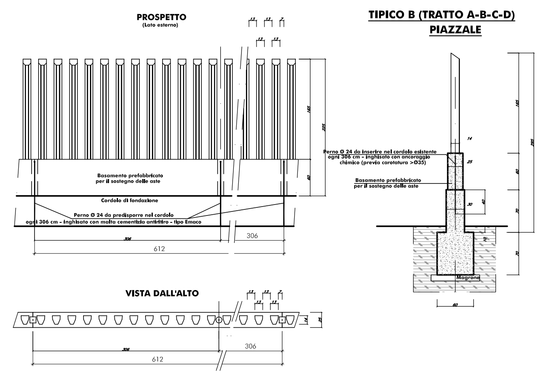

PARTICOLARI CANCELLO E RECINZIONE PIAZZALE PGEP/PC/ANTINCENDIO

SCALA 1:50

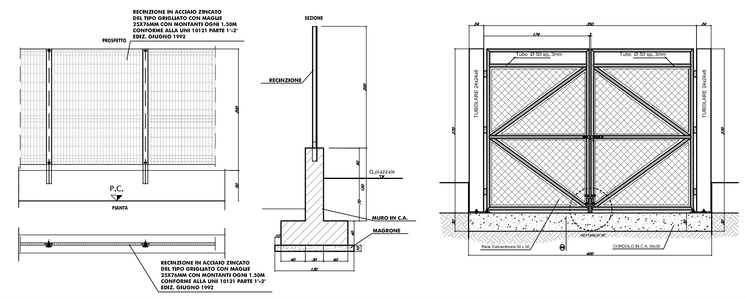

CANCELLO CARRABILE SCORREVOLE E PEDONALE ACCESSO SSE

SCALA 1:50

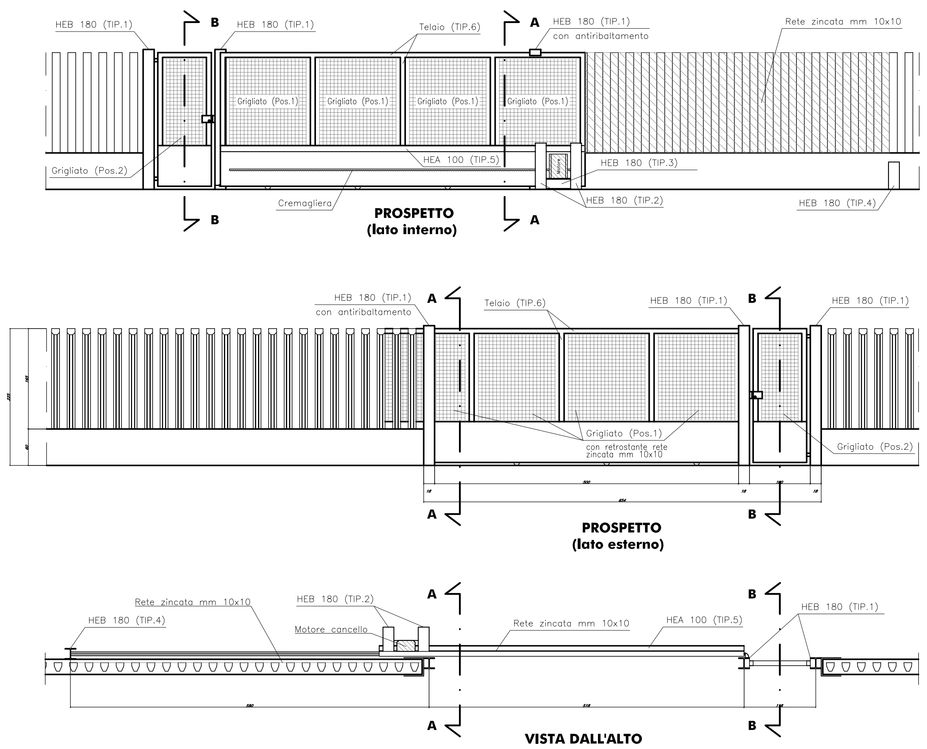

SEZIONE "A-A"
Scala 1:25

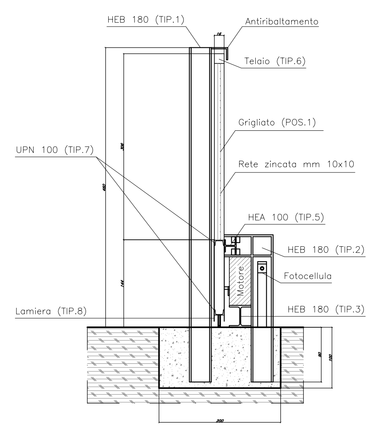

CORDOLO DI FONDAZIONE
Scala 1:25

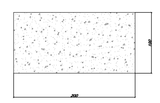

Tabella Quantità Cordolo

Calcestruzzo	4,50 m³
Magrone	1,08 m³
Acciaio	153 kg

SEZIONE "B-B"
Scala 1:25

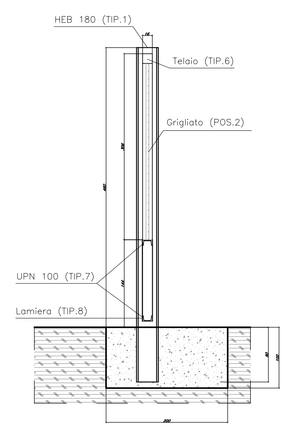

PARTICOLARI ELEMENTI CANCELLI
Scala 1:25

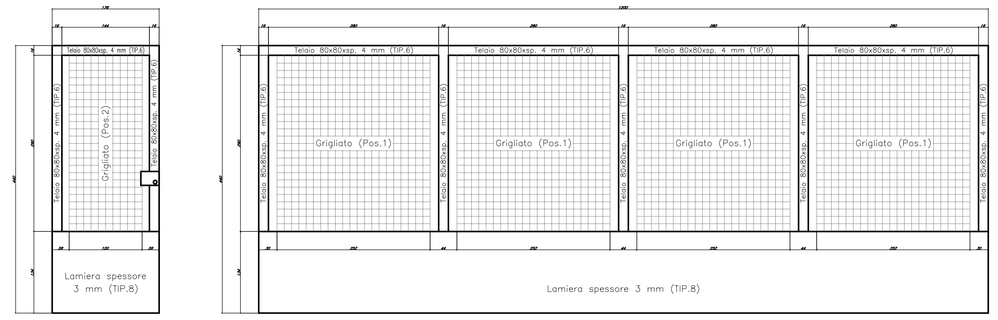

ELENCO MATERIALE PER CANCELLI

TIP.	DIMENSIONI	Q.TA'	PESI UNIT.	PESI TOT.
1	HEB 180 x L= 2750 mm	N° 3	140,80	422,40
2	HEB 180 x L= 1210+400 mm	N° 2	82,43	164,86
3	HEB 180 x L= 500 mm	N° 1	25,60	25,60
4	HEB 180 x L= 450 mm	N° 1	23,04	23,04
5	HEA 100 x L= 6 m	N° 1	100,20	100,20
6	Telaio dim. 80x80x sp. 4 mm Ltot= 17	N° 1	165,00	165,00
7	UPN 100 x L= 6 m	N° 2	63,60	127,20
8	Lamiera dim. 670xsp. 3 mm L= 6 m	N° 2	94,47	188,94
			TOTALE	Kg 1.217,3

POS.	DIMENSIONI (AXB)mm	Q.TA'	m² UNIT.	m² TOT.	PESI UNIT.	PESI TOT.
1	1260x1450	N° 4	1,83	7,32	Kg 16,5	Kg 66,0
2	600x1450	N° 1	0,87	0,87	Kg 7,9	Kg 7,9
	TOTALI			8,19		Kg 73,90

DIMENSIONI DI COSTRUZIONE
(GRIGLIATO)larghezza maglia = 80X80mm, spessore piatti portanti = 2X42mm peso 9,03 kg/mq)

Con antistante rete zincata mm 10x10

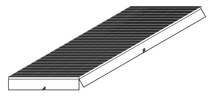

NOTE: 1) TUTTI I PEZZI SARANNO ZINCATI A CALDO 2) LE DIMENSIONI DOVRANNO ESSERE RICONTROLLATE IN CONFORMITA'ALLE NORME CEI 7-6 fasc.2396 CANTIERE

COMMITTENTE:

RFI RETE FERROVIARIA ITALIANA
GRUPPO FERROVIE DELLO STATO ITALIANE

PROGETTAZIONE:

ITALFERR
GRUPPO FERROVIE DELLO STATO ITALIANE

INFRASTRUTTURE FERROVIARIE STRATEGICHE DEFINITE DALLA LEGGE OBIETTIVO N.443/01

U.O. INFRASTRUTTURE SUD

PROGETTO DEFINITIVO

LINEA PESCARA - BARI
RADDOPPIO DELLA TRATTA FERROVIARIA TERMOLI - LESINA
LOTTI 2 e 3 - RADDOPPIO TERMOLI - RIPALTA

Fabbricati e piazzali
Elaborati generali
Particolari recinzioni, cancelli, pavimentazioni

SCALA: varie

COMMESSA	LOTTO	FASE	ENTE	TIPO DOC.	OPERA/DISCIPLINA	PROGR.	REV.
LI02	02	D	78	BZ	FA0000	001	A

Rev.	Descrizione	Redatto	Data	Verificato	Data	Approvato	Data	Autorizzato Data
A	Emissione Esecutiva	L.Infante	Ottobre 2018	G. Giustino	Ottobre 2018	B. M. Sianchi	Ottobre 2018	D.Tiberti Ottobre 2018

File: LI0202D78BZFA0000001A.DWG

n. Elab.: