

- Legenda**
- Limiti comunali
  - Linea ferroviaria esistente
- Classi di tirante TR200 anni [m]**
- 0.00 - 0.20
  - 0.21 - 0.50
  - 0.51 - 1.00
  - 1.01 - 1.50
  - 1.51 - 2.00
  - 2.01 - 3.00
  - 3.01 - 5.00
  - 5.01 - 7.00
  - 7.01 - 10.00

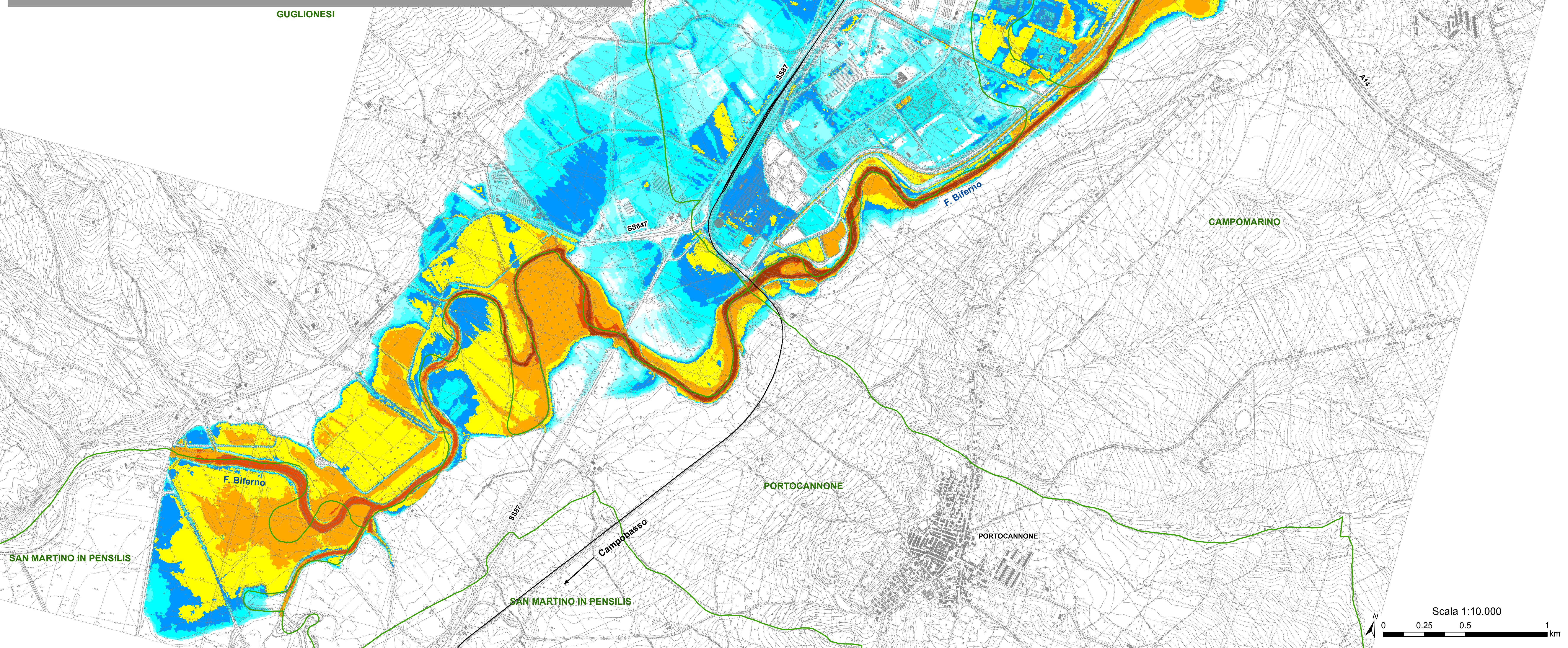
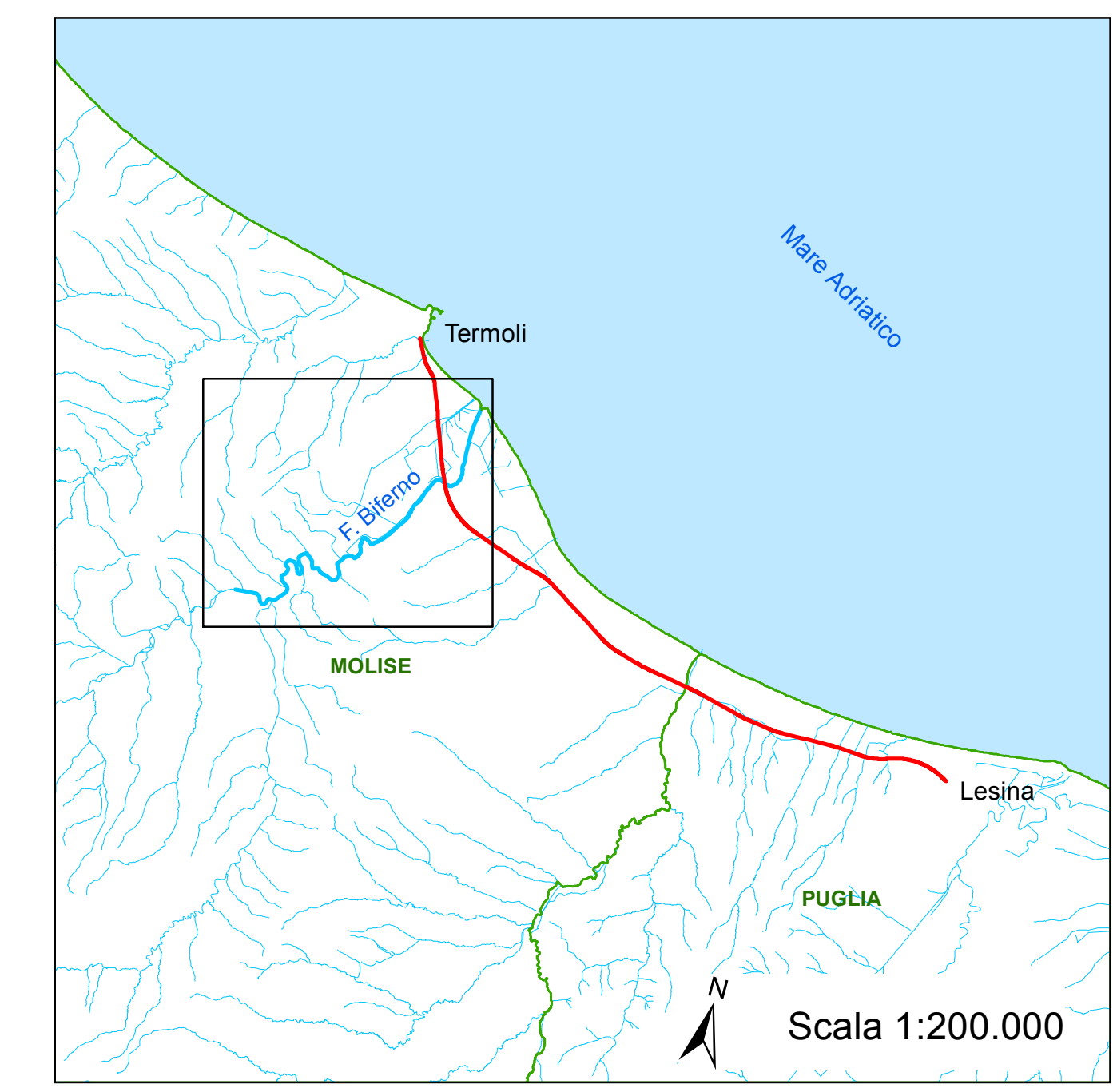

COMMITTENTE: **RFI**  
**RETE FERROVIARIA ITALIANA**  
 GRUPPO FERROVIE DELLO STATO ITALIANE

PROGETTAZIONE: **ITALFERR**  
 GRUPPO FERROVIE DELLO STATO ITALIANE

**INFRASTRUTTURE FERROVIARIE STRATEGICHE DEFINITE DALLA LEGGE OBIETTIVO N.443/01**

**U.O. INFRASTRUTTURE SUD**

**PROGETTO DEFINITIVO**

**LINEA PESCARA - BARI**  
**RADDOPPIO DELLA TRATTA FERROVIARIA TERMOLI - LESINA**  
**LOTTI 2 e 3 - RADDOPPIO TERMOLI - RIPALTA**

**IDROLOGIA E IDRAULICA**  
 Fiume Biferno  
 Aree di esondazione con indicazione dei tiranti idrici per Tr 200 anni - ante operam 1

SCALA: **varie**

COMMESSA	LOTTO	FASE	ENTE	TIPO DOC.	OPERA/DISCIPLINA	PROGR.	REV.
L102	02	D	78	P2	100002	001	A

Rev.	Descrizione	Redatto	Data	Verificato	Data	Approvato	Data	Autorizzato	Data
A	Progetto Definitivo	M. Cecchi	03/01/18	[Signature]	03/01/18	[Signature]	03/01/18	[Signature]	03/01/18

File: L10202078P21C0002001A.dwg n. Elab.