

**Legenda**

- Limiti comunali
- Linea ferroviaria esistente
- Opera in progetto**
- Tratto in galleria
- Tratto in rilevato
- Tratto in trincea
- Tratto in viadotto
- Aree di esondazione:**  
tranti idrici [m] (Tr 30 anni)
- 0.00 - 0.20
- 0.21 - 0.50
- 0.51 - 1.00
- 1.01 - 1.50
- 1.51 - 2.00
- 2.01 - 3.00
- 3.01 - 5.00
- 5.01 - 7.00
- 7.01 - 10.00

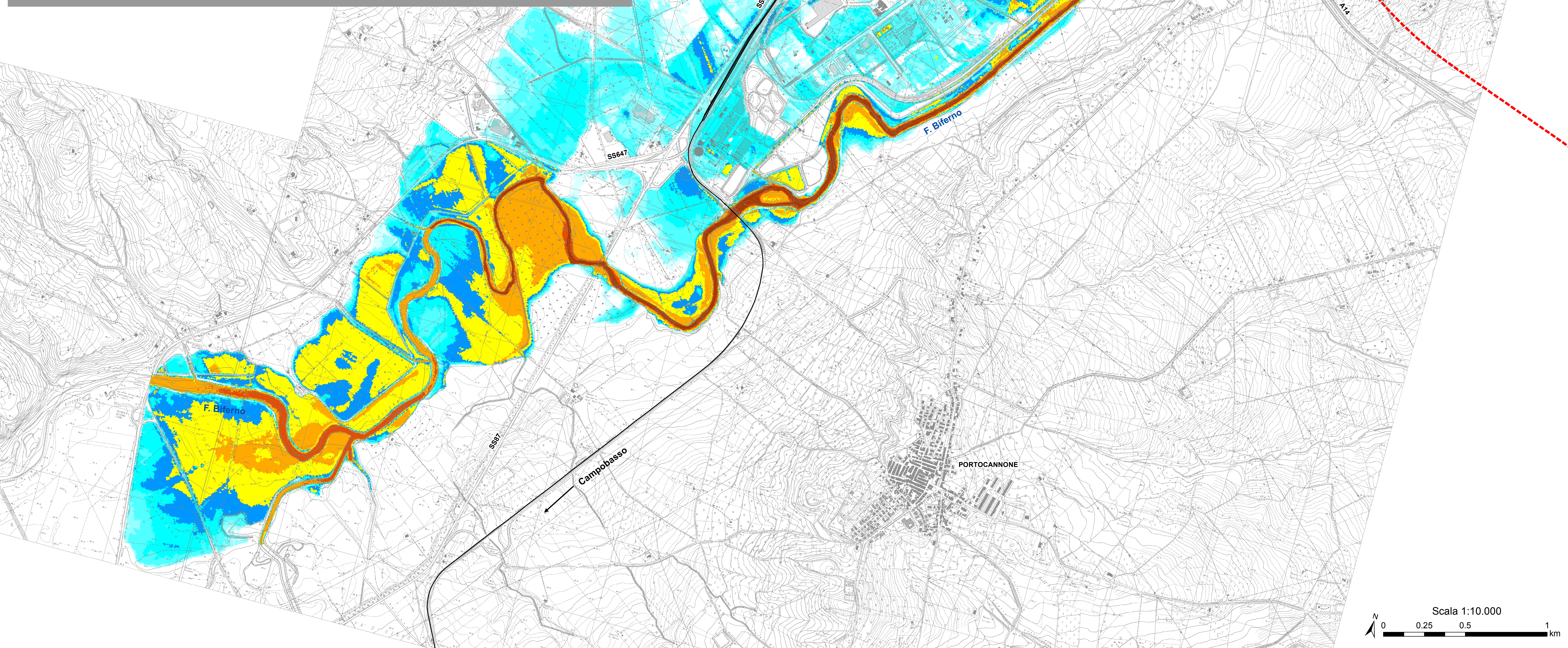
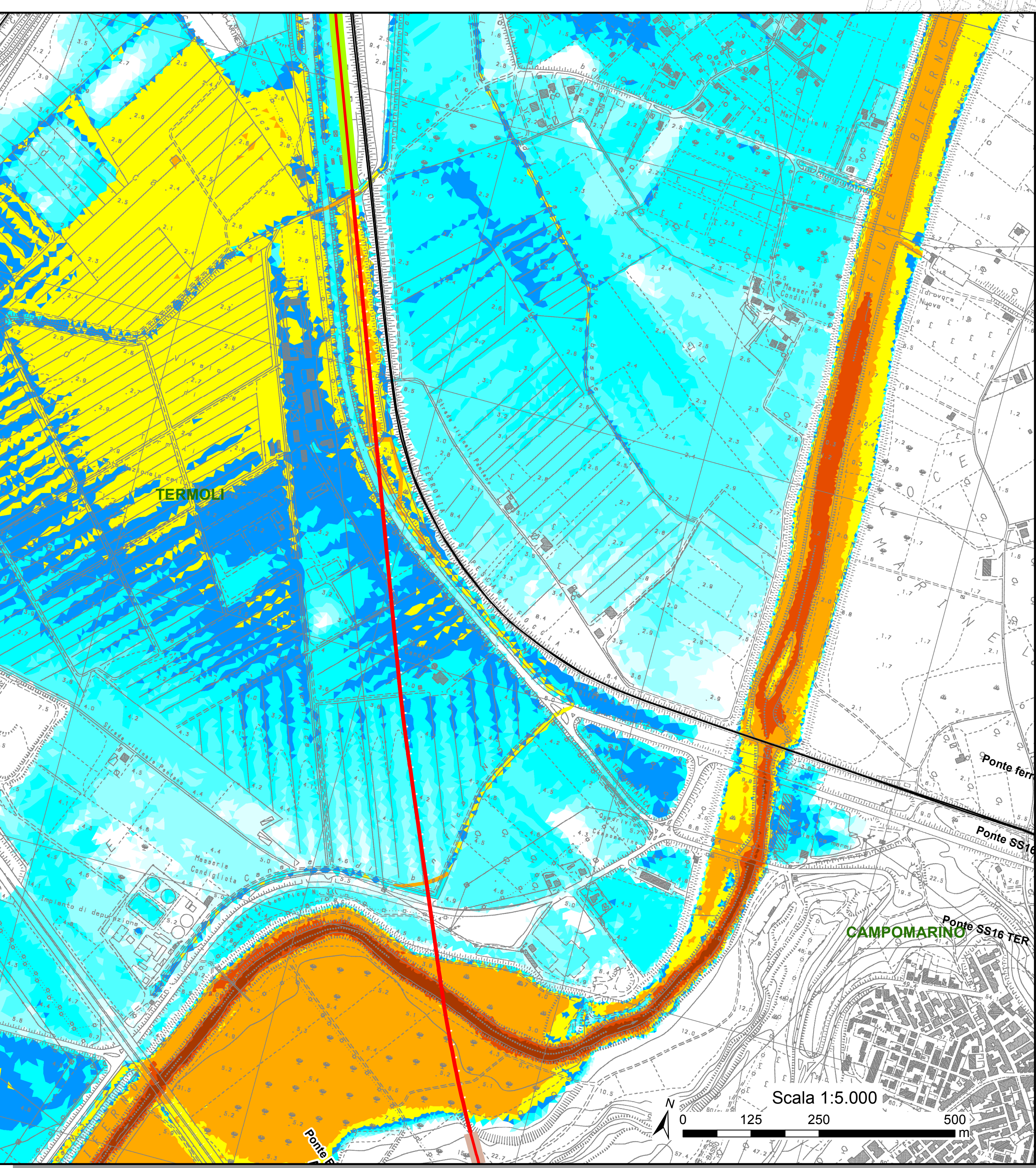
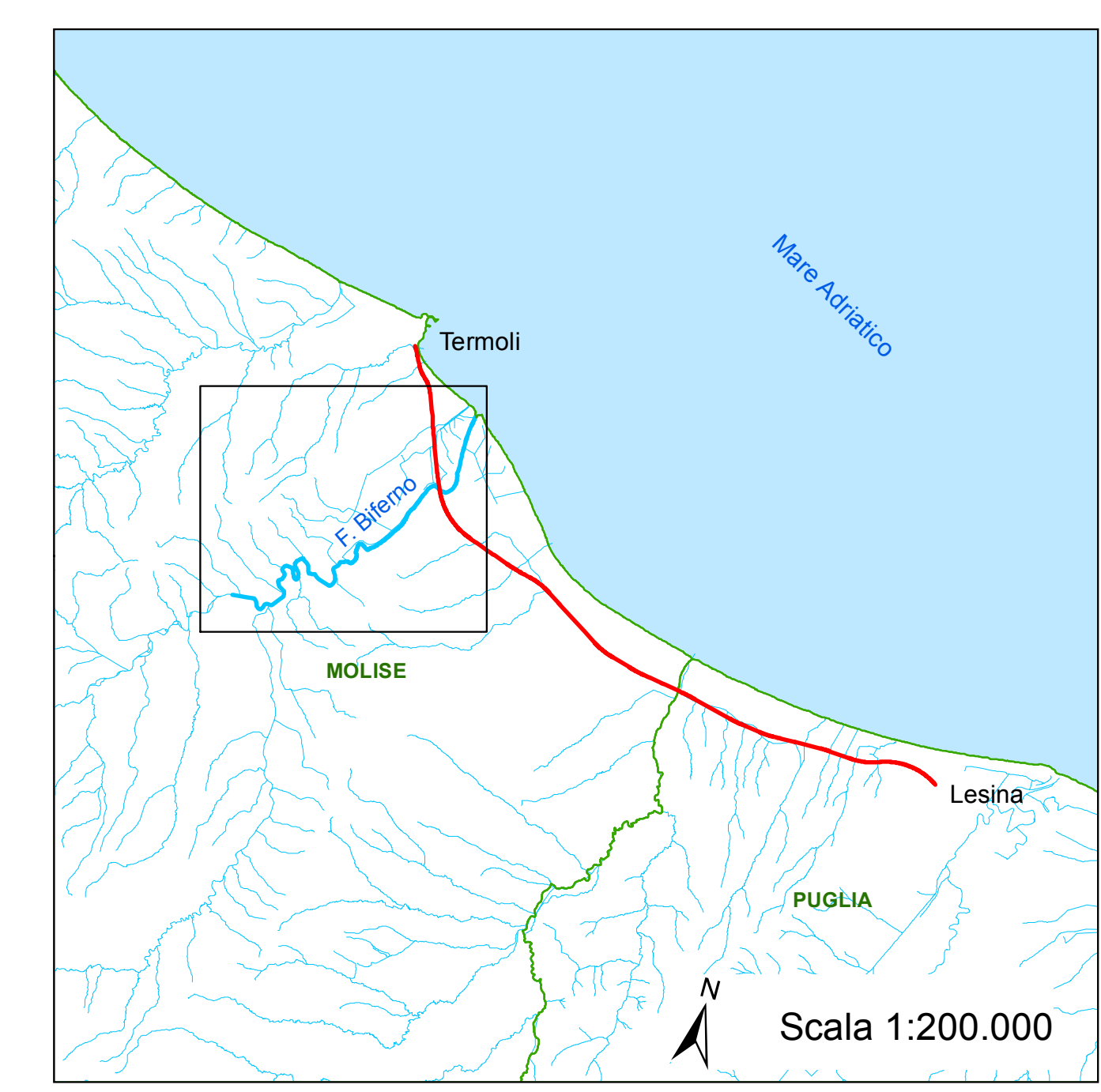

COMMITTENTE: **RFI** RETE FERROVIARIA ITALIANA GRUPPO FERROVIE DELLO STATO ITALIANE

PROGETTAZIONE: **ITALFERR** GRUPPO FERROVIE DELLO STATO ITALIANE

**INFRASTRUTTURE FERROVIARIE STRATEGICHE DEFINITE DALLA LEGGE OBIETTIVO N.443/01**

**U.O. INFRASTRUTTURE SUD**

**PROGETTO DEFINITIVO**

**LINEA PESCARA - BARI**  
**RADDOPPIO DELLA TRATTA FERROVIARIA TERMOLI - LESINA**  
**LOTTI 2 e 3 - RADDOPPIO TERMOLI - RIPALTA**  
**IDROLOGIA E IDRAULICA**

Flume Biferno  
Aree di esondazione con indicazione dei tranti idrici per Tr 30 anni post operam 1

COMMESSA	LOTTO	FASE	ENTE	TIPO DOC.	OPERA/DISCIPLINA	PROGR.	REV.
L102	02	D	78	PZ	I00002	06	A

Rev.	Descrizione	Redatto	Data	Verificato	Data	Approvato	Data	Autorezzato Data
A	Emissione Definitiva	M. Crocchi	Mar 2019	[Signature]	Mar 2019	[Signature]	Mar 2019	01/04/2019

SCALA: VARIE

File: L10202D78PZIC0002061A.MXD