

Legenda

- Limiti comunali
- Linea ferroviaria esistente
- Opera in progetto**
- Tratto in galleria
- Tratto in rilevato
- Tratto in trincea
- Tratto in viadotto

- Aree di esondazione:**
tiranti idrici [m] (Tr 200 anni)
- 0.00 - 0.20
 - 0.21 - 0.50
 - 0.51 - 1.00
 - 1.01 - 1.50
 - 1.51 - 2.00
 - 2.01 - 3.00
 - 3.01 - 5.00
 - 5.01 - 7.00
 - 7.01 - 10.00

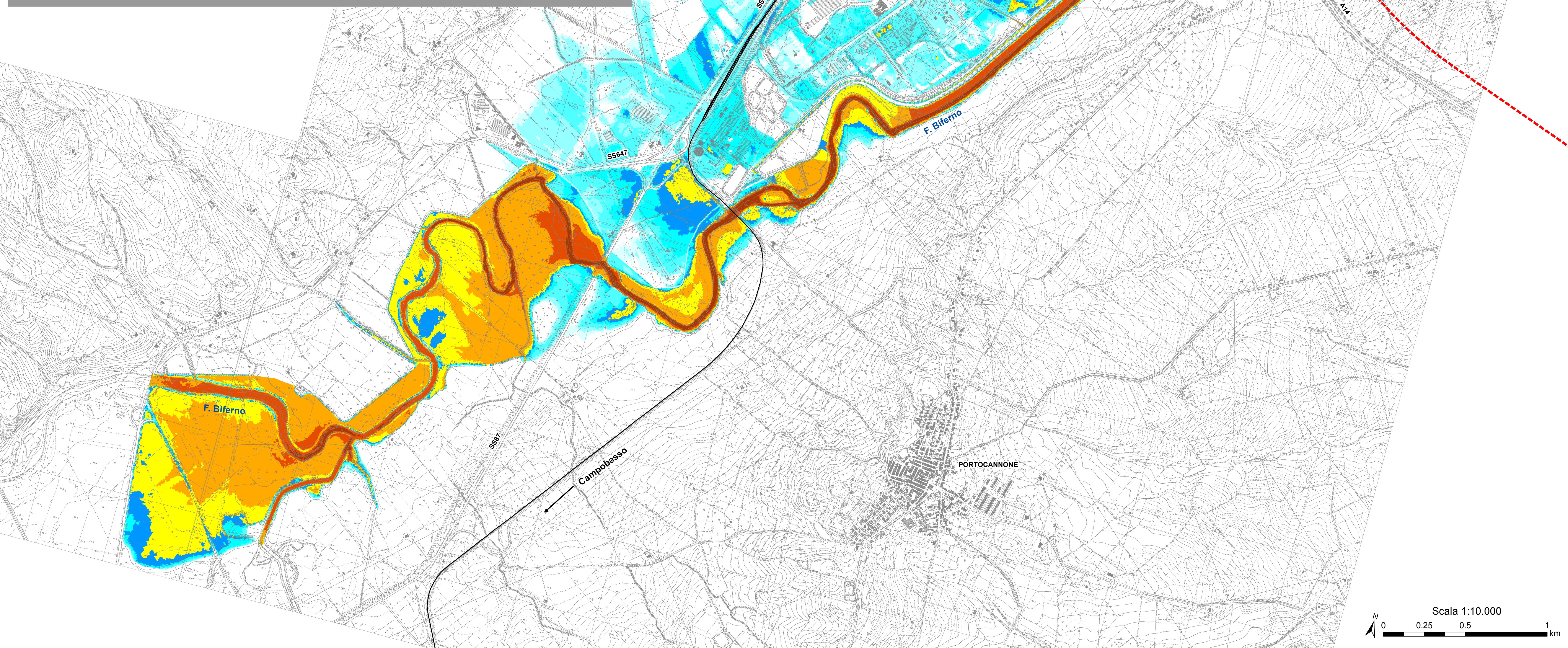
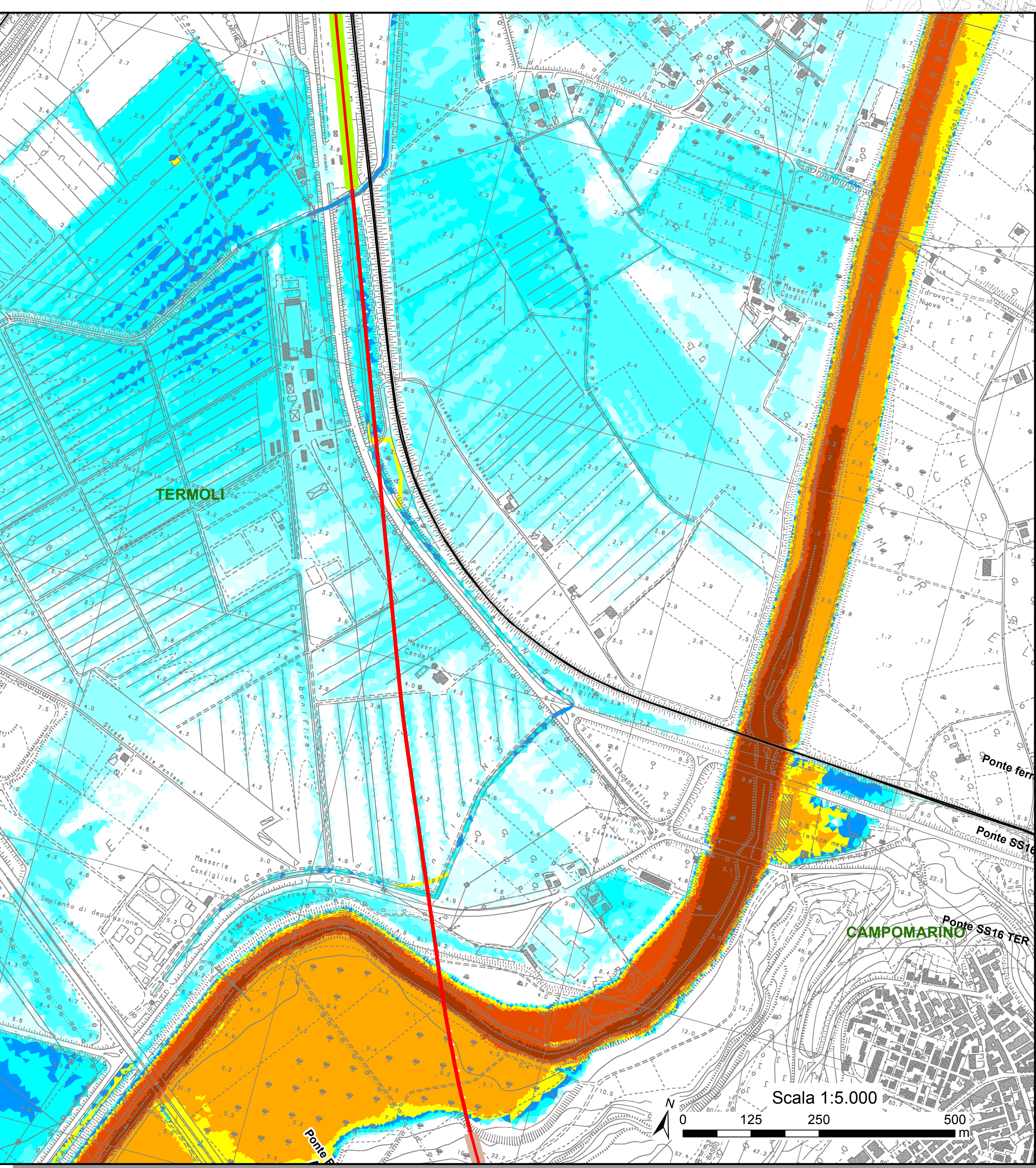
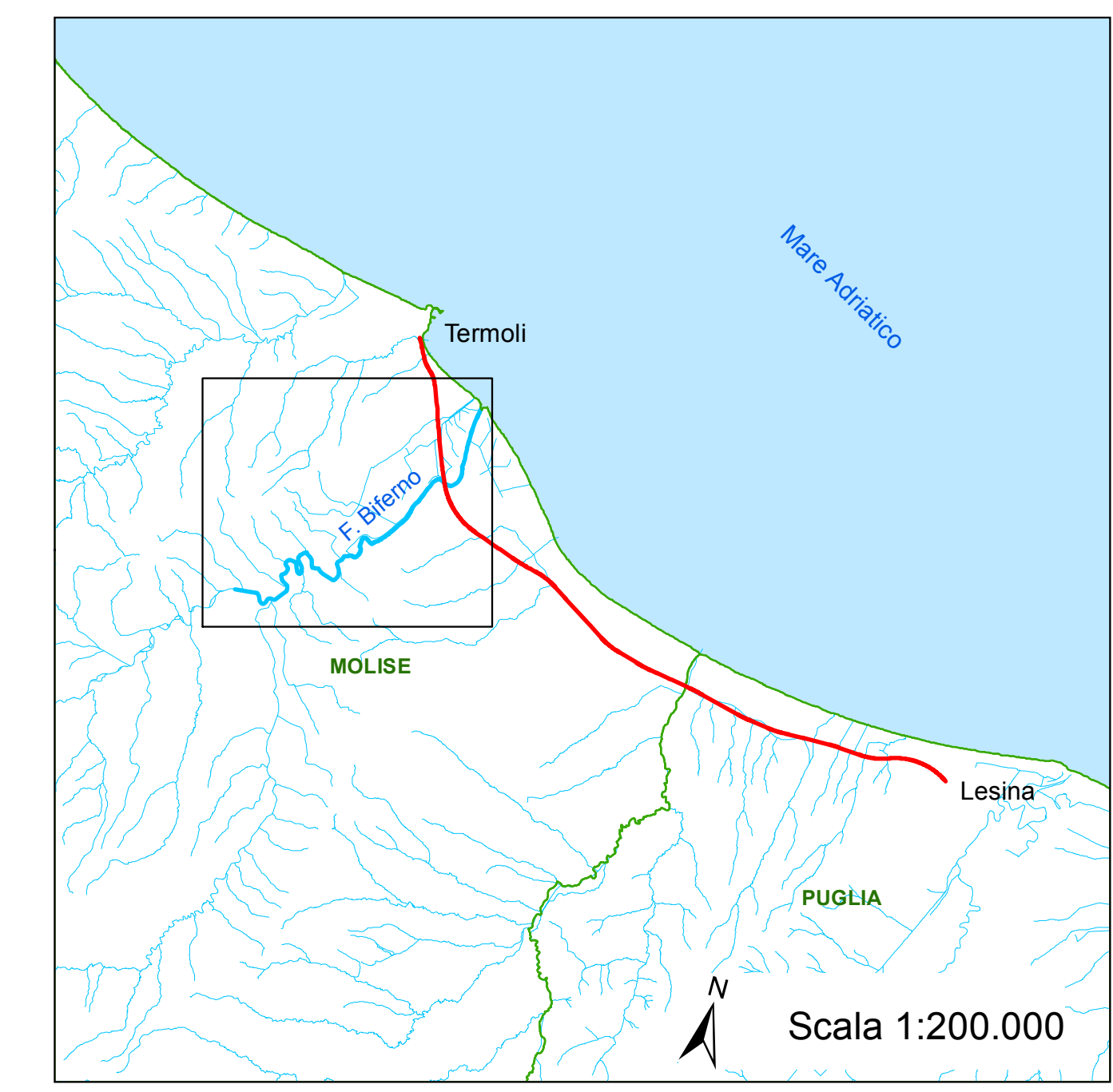

COMMITTENTE

RFI
RETE FERROVIARIA ITALIANA
GRUPPO FERROVIE DELLO STATO ITALIANE

PROGETTAZIONE

**INFRASTRUTTURE FERROVIARIE STRATEGICHE DEFINITE DALLA LEGGE
OGGETTIVO N.443/01**

U.O. INFRASTRUTTURE SUD

PROGETTO DEFINITIVO

**LINEA PESCARA - BARI
RADDOPPIO DELLA TRATTA FERROVIARIA TERMOLI - LESINA
LOTTE 2 e 3 - RADDOPPIO TERMOLI - RIPALTA
IDROLOGIA E IDRAULICA**

Flume Biferno
Aree di esondazione con indicazione dei tiranti idrici per Tr 200 anni post operam 2

Rev.	Descrizione	Redatto	Data	Verificato	Data	Approvato	Data	AutORIZZATO DATA
A	Emissione Definitiva	M. Crocetti	Mar 2018	A. Tattola	Mar 2018	S. Bianchi	Mar 2018	G. Tassi Mar 2018
B	Emissione Definitiva	M. Crocetti	Mar 2019	G. Bertoni	Mar 2019	[Signature]	Mar 2019	[Signature] Mar 2019