

- Legenda**
- Limiti comunali
  - Linea ferroviaria esistente
- TR300 ante operam 2**  
**velocità [m/s]**
- 0.00 - 0.05
  - 0.06 - 0.50
  - 0.51 - 1.00
  - 1.01 - 2.00
  - 2.01 - 4.00
  - 4.01 - 7.00
  - 7.01 - 10.00

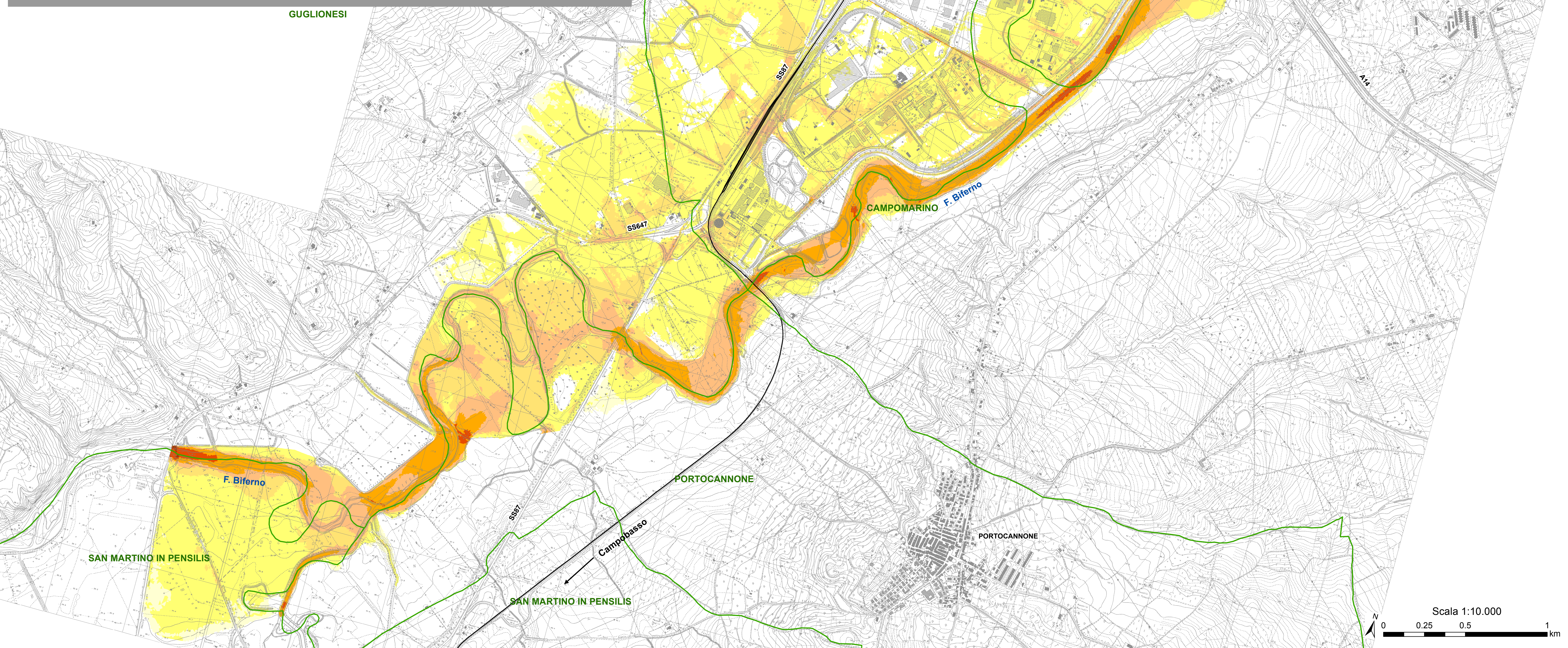
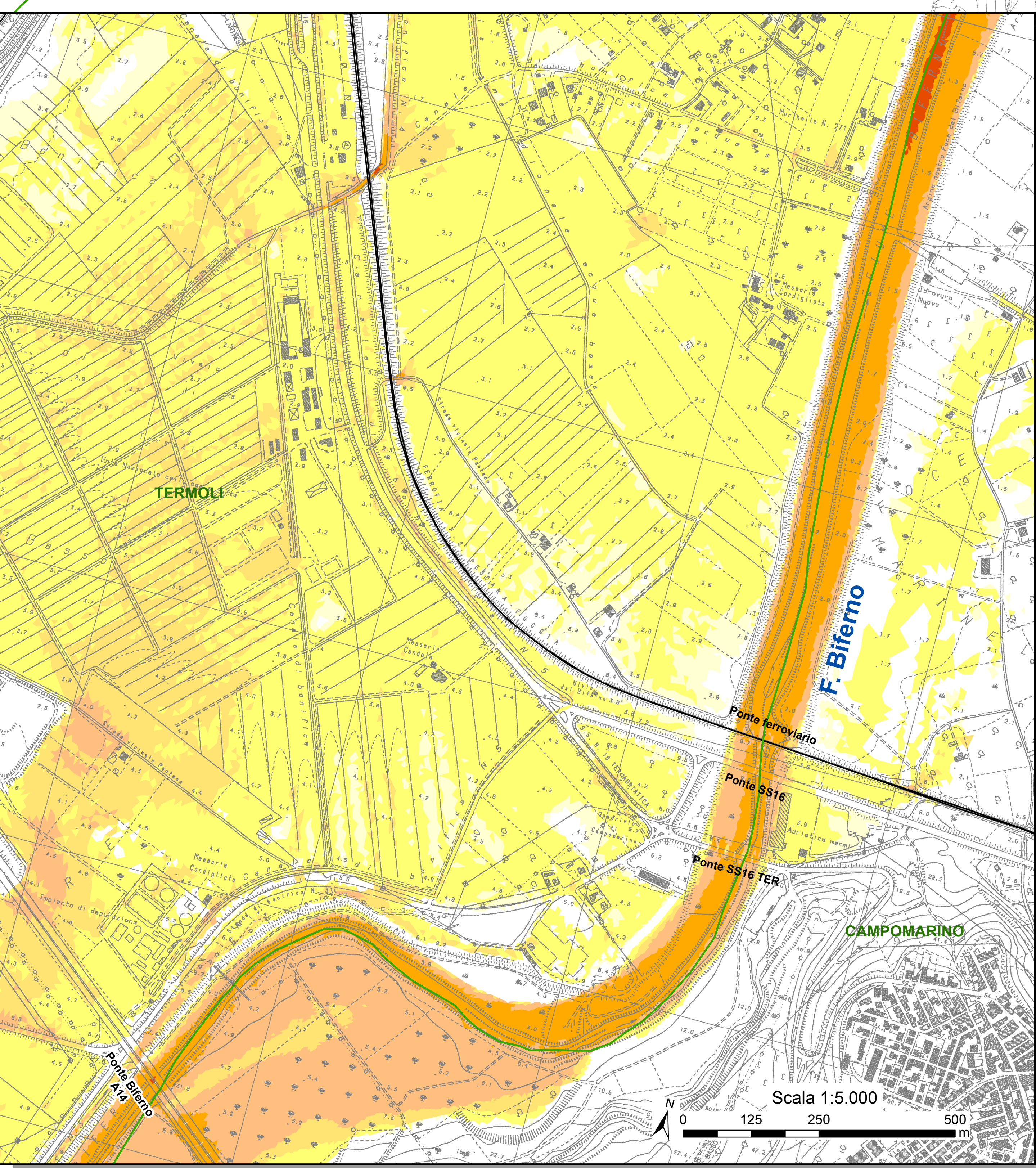
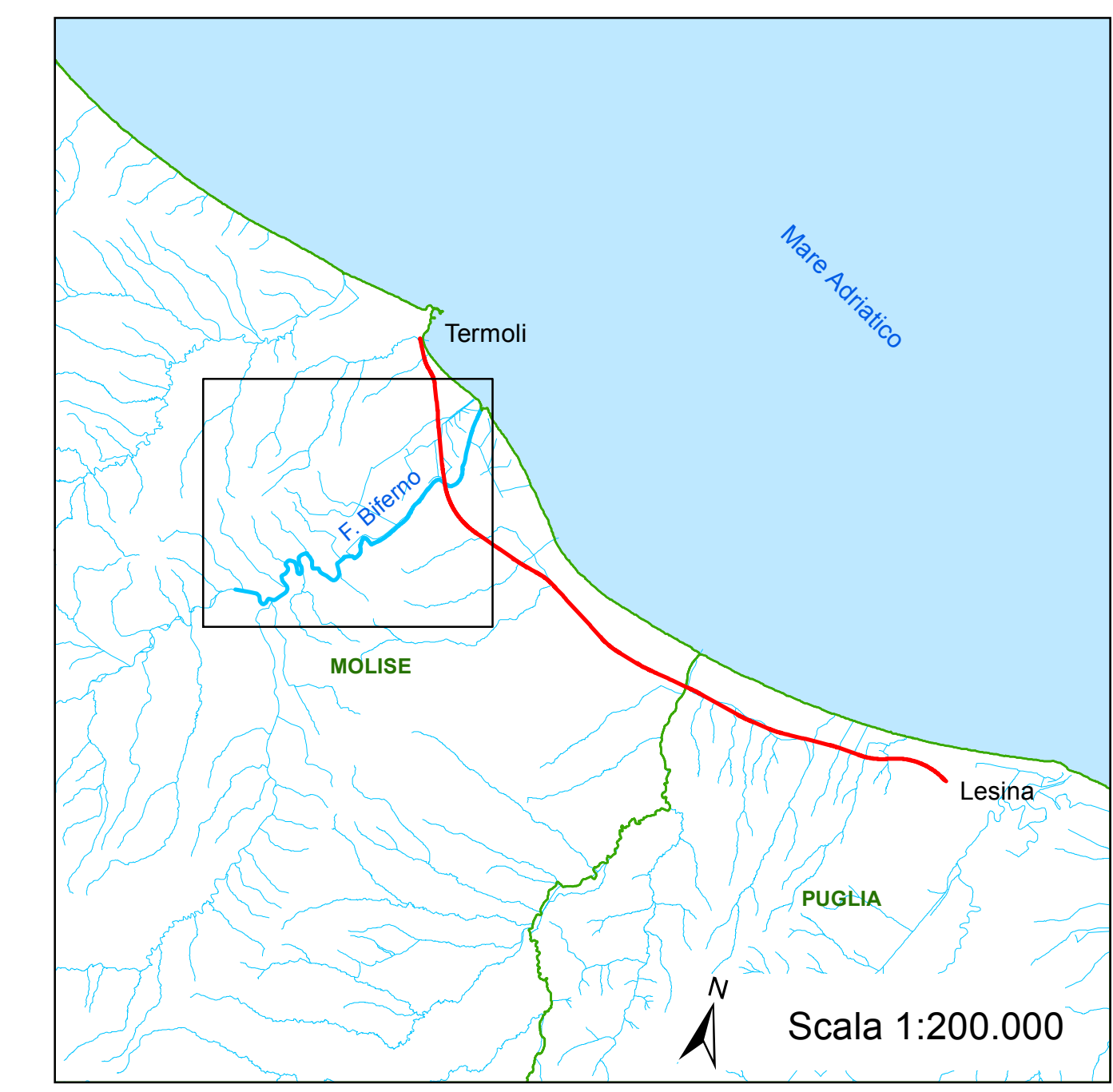

COMMITTENTE:

PROGETTAZIONE:

**INFRASTRUTTURE FERROVIARIE STRATEGICHE DEFINITE DALLA LEGGE OBIETTIVO N.443/01**

**U.O. INFRASTRUTTURE SUD**

**PROGETTO DEFINITIVO**

**LINEA PESCARA - BARI**  
**RADDOPPIO DELLA TRATTA FERROVIARIA TERMOLI - LESINA**  
**LOTTI 2 e 3 - RADDOPPIO TERMOLI - RIPALTA**

**IDROLOGIA E IDRAULICA**  
Fiume Biferno  
Aree di esondazione con indicazione delle velocità per Tr 300 anni - ante operam 2

										SCALA: varie	
COMMESSA	LOTTO	FASE	ENTE	TIPO DOC.	OPERA/DISCIPLINA	PROGR.	REV.				
L102	02	D	78	P2	ID0002	016	A				
Rev.	Descrizione	Redatto	Data	Verificato	Data	Approvato	Data	Autorizzato	Data	C. Tosti	
A	Progetto Definitivo	M. Cocchi	03/01/18	[Signature]	03/01/18	[Signature]	03/01/18	[Signature]	03/01/18	[Signature]	
										[Signature]	
										[Signature]	

File: L10202078P2DC0002016A.dwg n. Elab.