

PLANIMETRIA SCALA=1:500

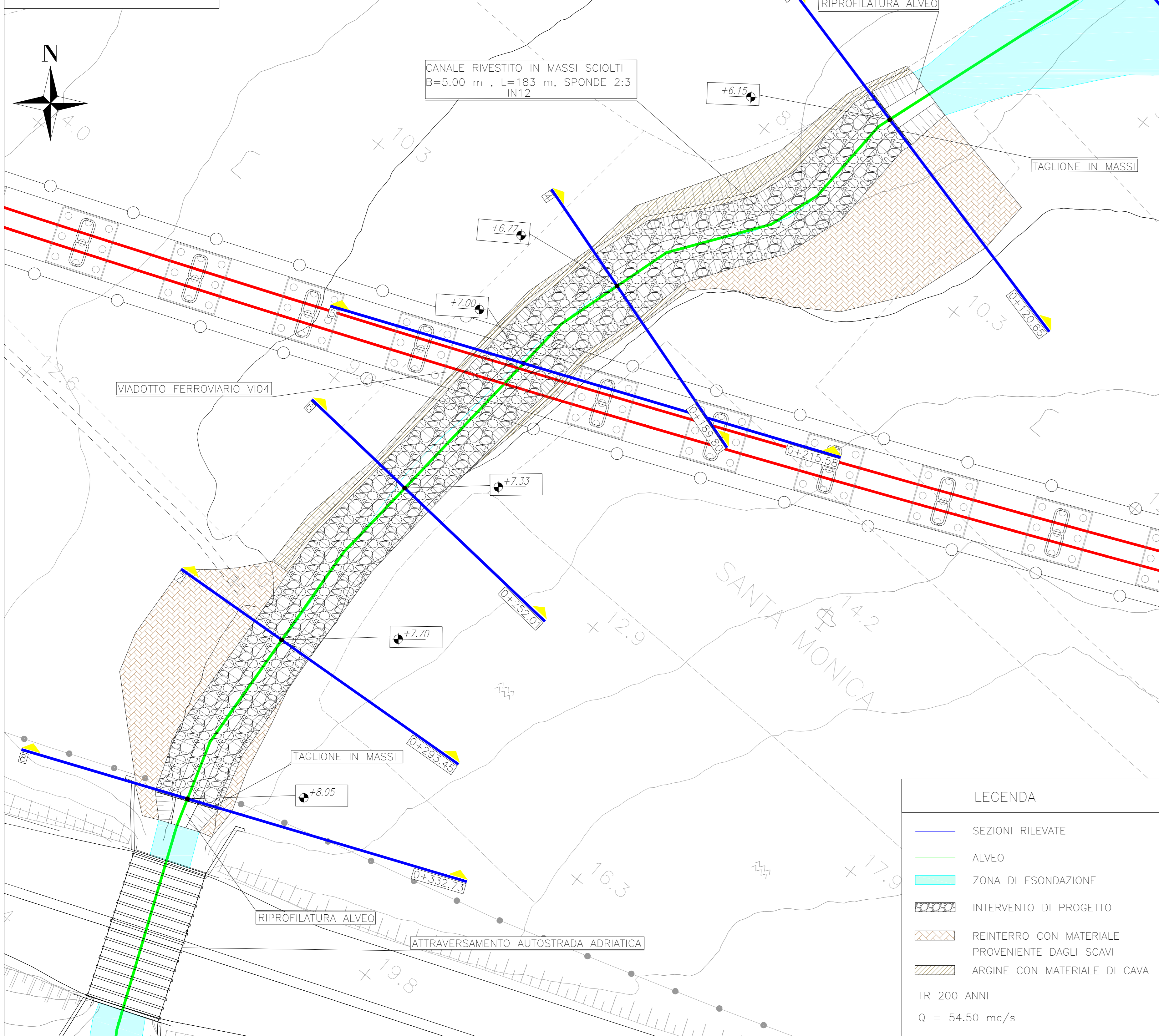

PARTICOLARE COSTRUTTIVO TAGLIONE IN MASSI SCALA=1:50

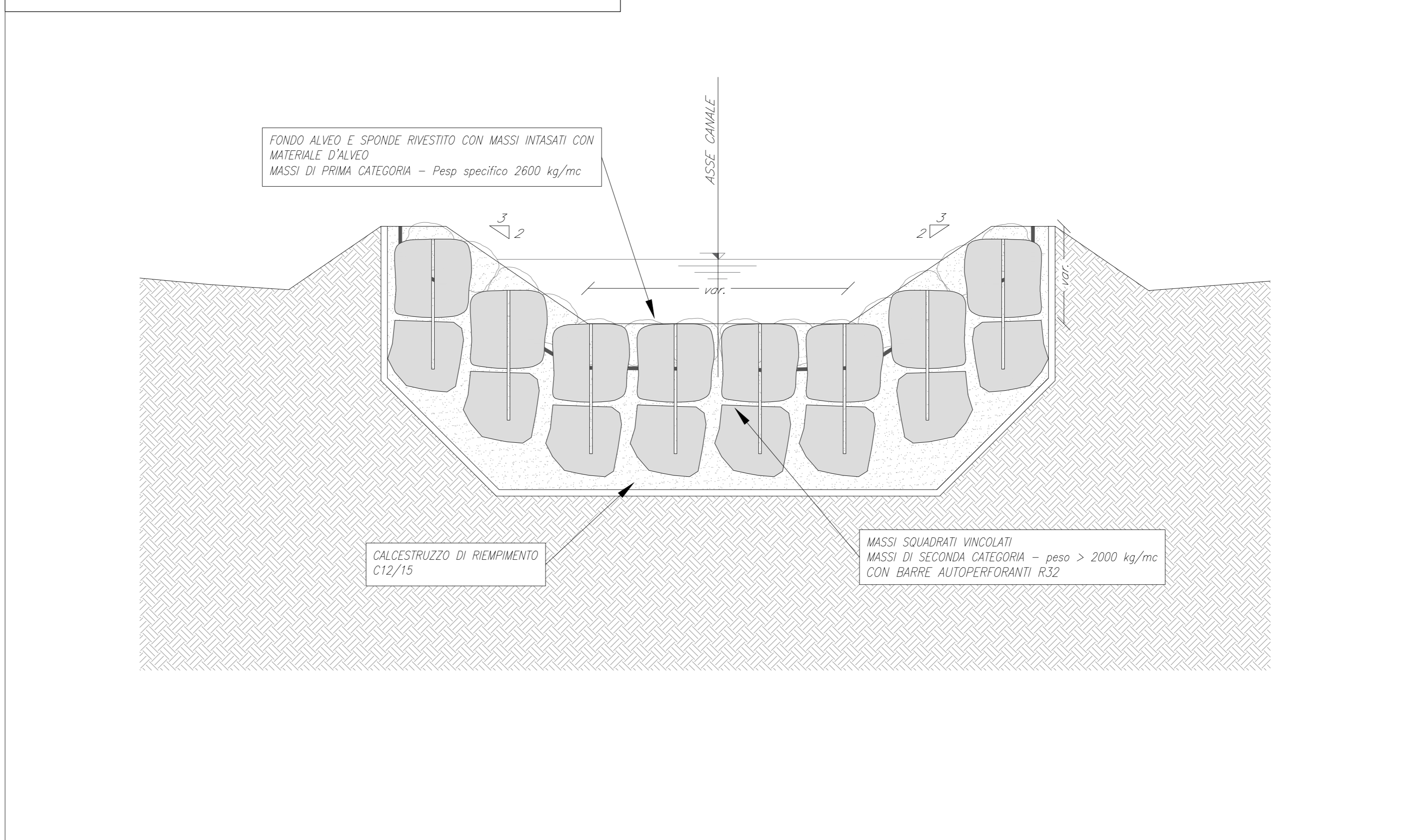

PARTICOLARE COSTRUTTIVO CANALE SCALA=1:50

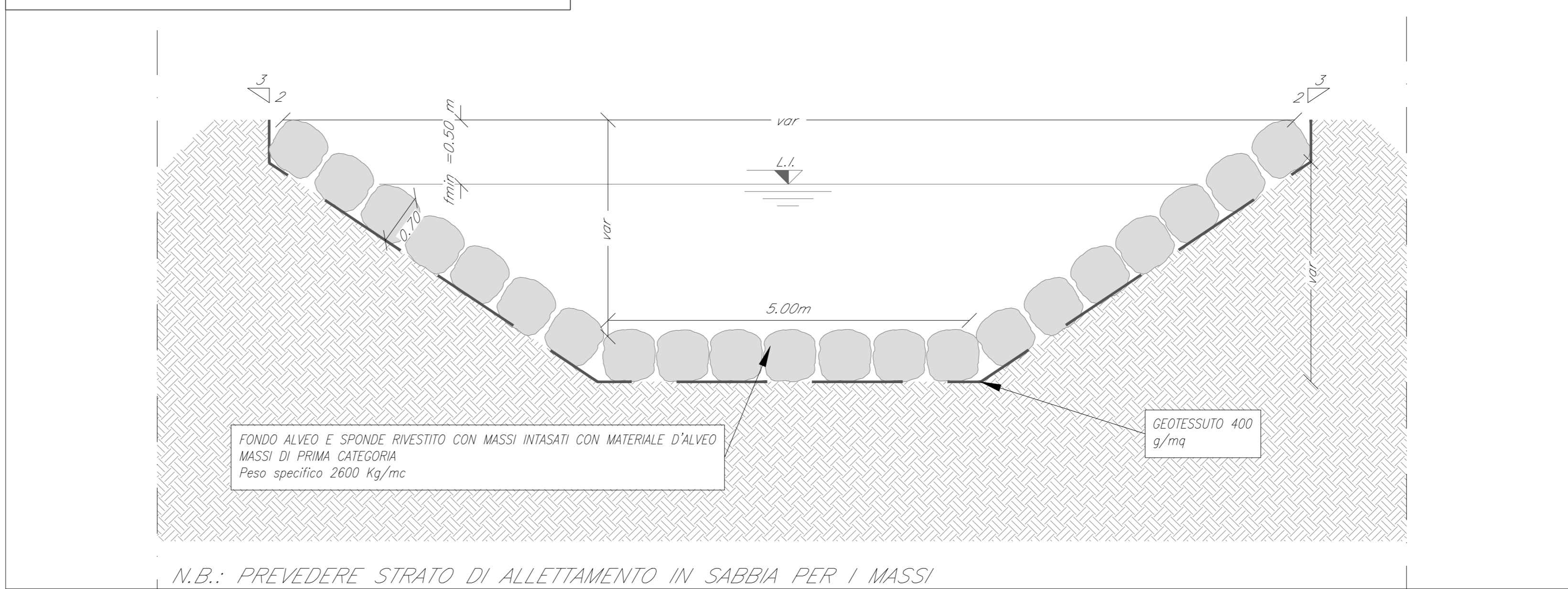

STRALCIO PLANIMETRICO SCALA 1:5000

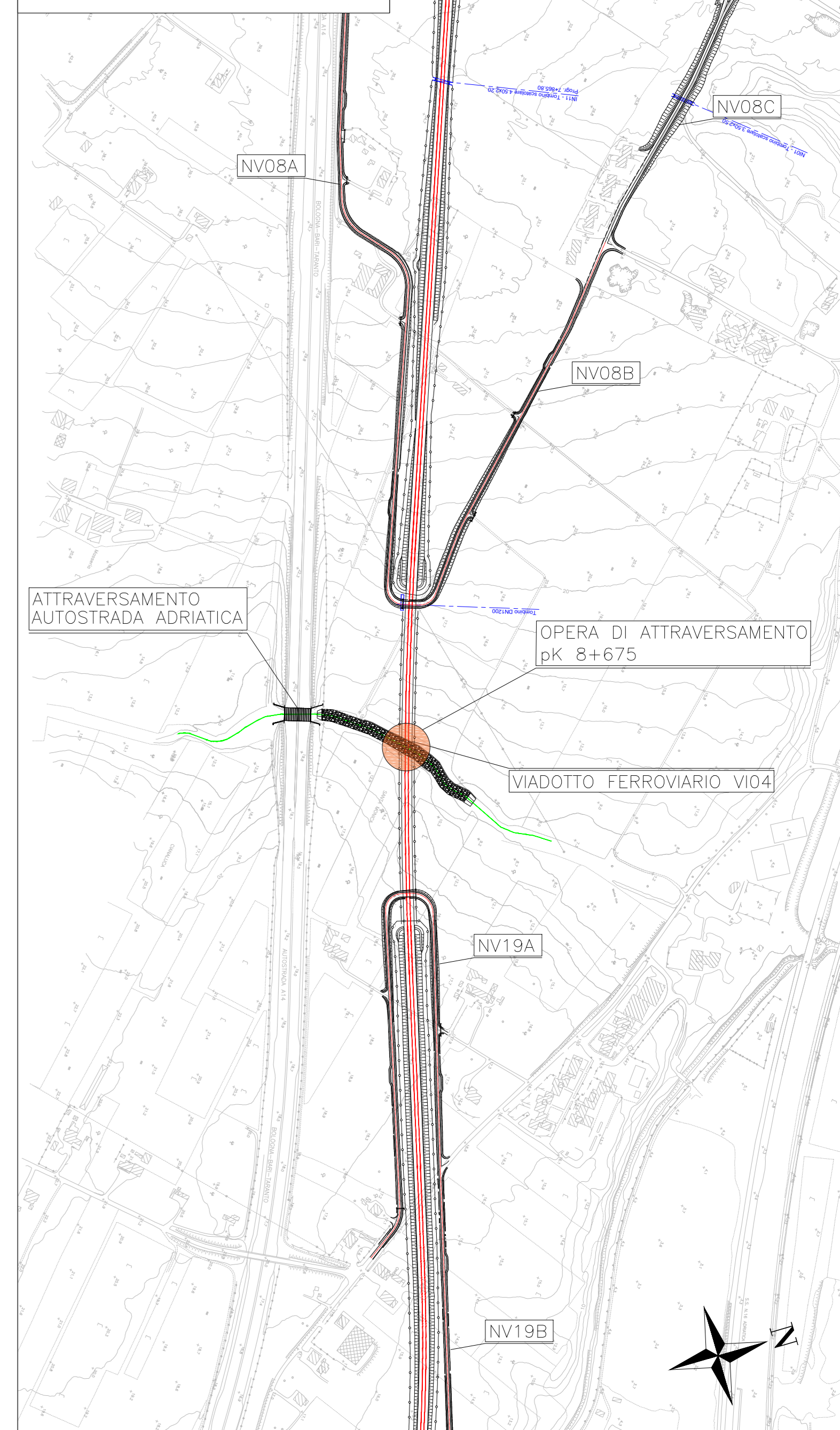

LEGENDA

- SEZIONI RILEVATE
- ALVEO
- ZONA DI ESONDAZIONE
- INTERVENTO DI PROGETTO
- REINTERRO CON MATERIALE PROVENIENTE DAGLI SCAVI
- ARGINE CON MATERIALE DI CAVA

TR 200 ANNI  
Q = 54.50 mc/s

OPERA DI ATTRAVERSAMENTO CANALE SCALA=1:100

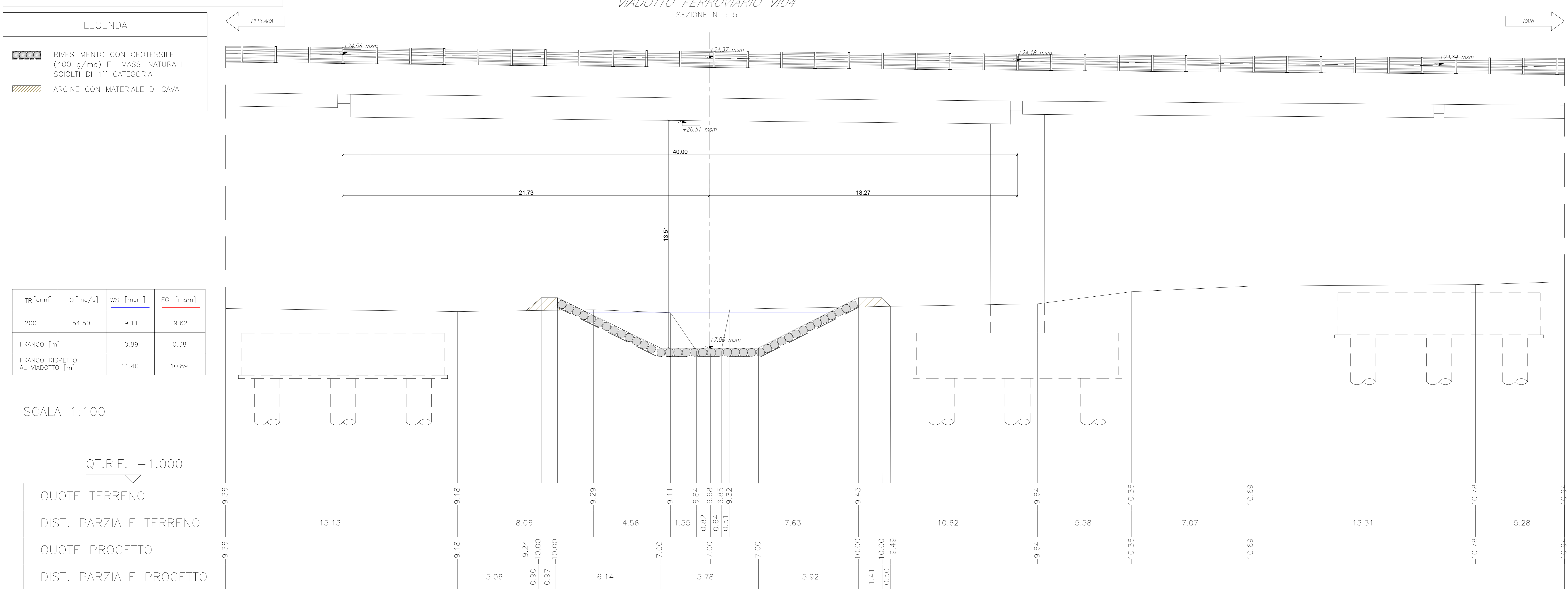

VIADOTTO FERROVIARIO VI04 SEZIONE N. : 5

LEGENDA

- RIVESTIMENTO CON GEOTESSILE (400 g/ma) E MASSI NATURALI SCIOLTI DI 1<sup>a</sup> CATEGORIA
- ARGINE CON MATERIALE DI CAVA

| TR [ann]                        | Q [mc/s] | WS [msm] | EG [msm] |
|---------------------------------|----------|----------|----------|
| 200                             | 54.50    | 9.11     | 9.62     |
| FRANCO [m]                      |          | 0.89     | 0.38     |
| FRANCO RISPETTO AL VIADOTTO [m] |          | 11.40    | 10.89    |

SCALA 1:100  
QT.RIF. -1.000

| QUOTE TERRENO           | 15.13 | 8.06 | 4.56 | 1.55 | 0.82 | 0.64 | 0.51 | 7.63 | 10.62 | 5.58 | 7.07 | 13.31 | 5.28 |
|-------------------------|-------|------|------|------|------|------|------|------|-------|------|------|-------|------|
| DIST. PARZIALE TERRENO  |       |      |      |      |      |      |      |      |       |      |      |       |      |
| QUOTE PROGETTO          |       | 5.06 | 0.90 | 0.97 | 6.14 | 7.00 | 7.00 | 5.78 | 5.92  | 1.41 | 0.50 | 9.49  |      |
| DIST. PARZIALE PROGETTO |       |      |      |      |      |      |      |      |       |      |      |       |      |

COMMITTENTE: **RFI** RETE FERROVIARIA ITALIANA GRUPPO FERROVIE DELLO STATO ITALIANE

PROGETTAZIONE: **ITALFERR** GRUPPO FERROVIE DELLO STATO ITALIANE

**INFRASTRUTTURE FERROVIARIE STRATEGICHE DEFINITE DALLA LEGGE OBIETTIVO N.443/01**

**U.O. INFRASTRUTTURE SUD**

**PROGETTO DEFINITIVO**

**LINEA PESCARA - BARI**  
**RADDOPPIO DELLA TRATTA FERROVIARIA TERMOLI - LESINA**  
**LOTTE 2 e 3 - RADDOPPIO TERMOLI - RIPALTA**  
**IDROLOGIA E IDRAULICA**

Pianità - prospetto e sezioni opera di attraversamento "Canale due Miglia" pk 8+675

SCALA: varie

COMMESSA LOTTO FASE ENTE TIPO DOC. OPERA/DISCIPLINA PROGR. REV.

L102 02 D 78 PZ ID0002 033 B

| Rev. | Descrizione          | Redatto       | Data     | Verificato    | Data     | Approvato | Data     | Autorizzato Data |
|------|----------------------|---------------|----------|---------------|----------|-----------|----------|------------------|
| A    | Emissione Definitiva | A. Tosi       | Nov 2018 | A. Tosi       | Nov 2018 | B. Biondi | Nov 2018 | 04/2019          |
| B    | Emissione Definitiva | G. Di Gennaro | 06/2019  | G. Di Gennaro | 06/2019  | B. Biondi | 06/2019  | 04/2019          |

File: L10202078PZID0002033B.DWG