

NOTE GENERALI

STRUTTURE: trazionevoli travi piane, fondazioni a trave inversa
 PARETI: muratura ornata (con blocchi 6 ASERION o in alternativa con blocchi di TUFO)
 RIVESTIMENTO DI FACCE: in pietra locale come da dettagli tipo; (in alternativa con blocchi di TUFO o vesio)
 PORTE: locali BUEL come da normativa specifica; altri locali con infeldata in acciaio, rivestimento in lamiera striata in acciaio corten
 VANI PASSEI: griglia costituita da pannello in lamiera striata rifinita in acciaio corten, applicata al bordo esterno dei muri; rete antiveolo di filo zincato
 COPERTURE: formazione pendente con manto in GS alleggerito; impermeabilizzazione con guaina bituminosa con protezione superficiale con scoglie di ardesia

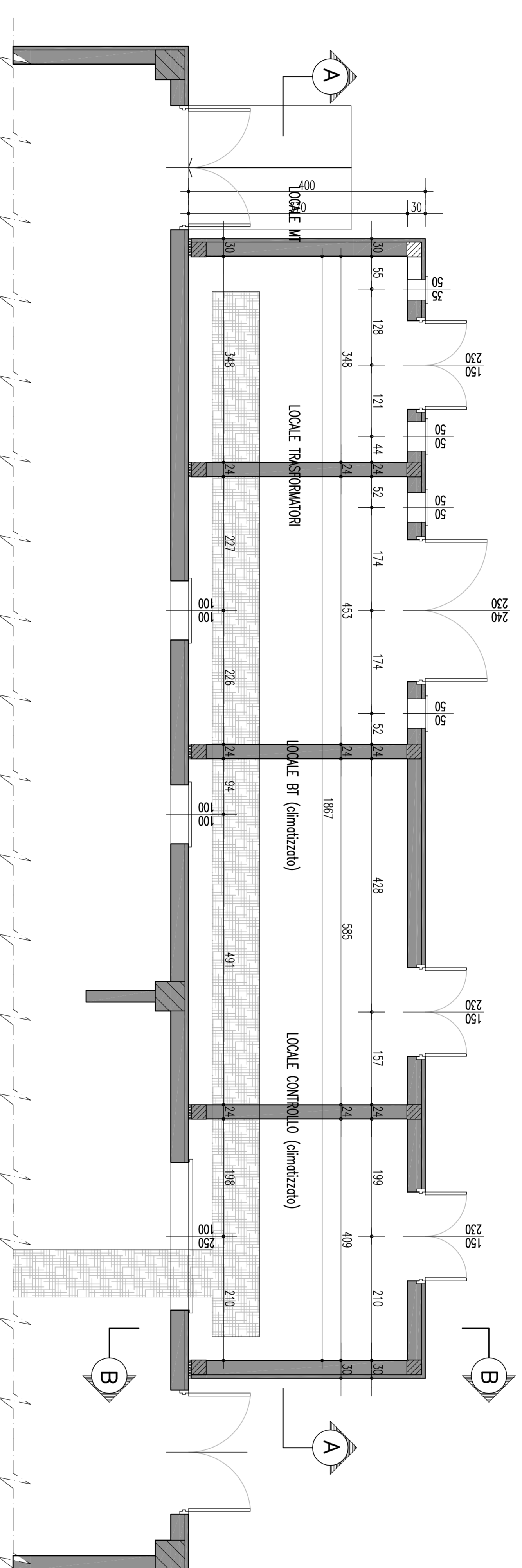

Pianta Edificio
 SCALE 1:50

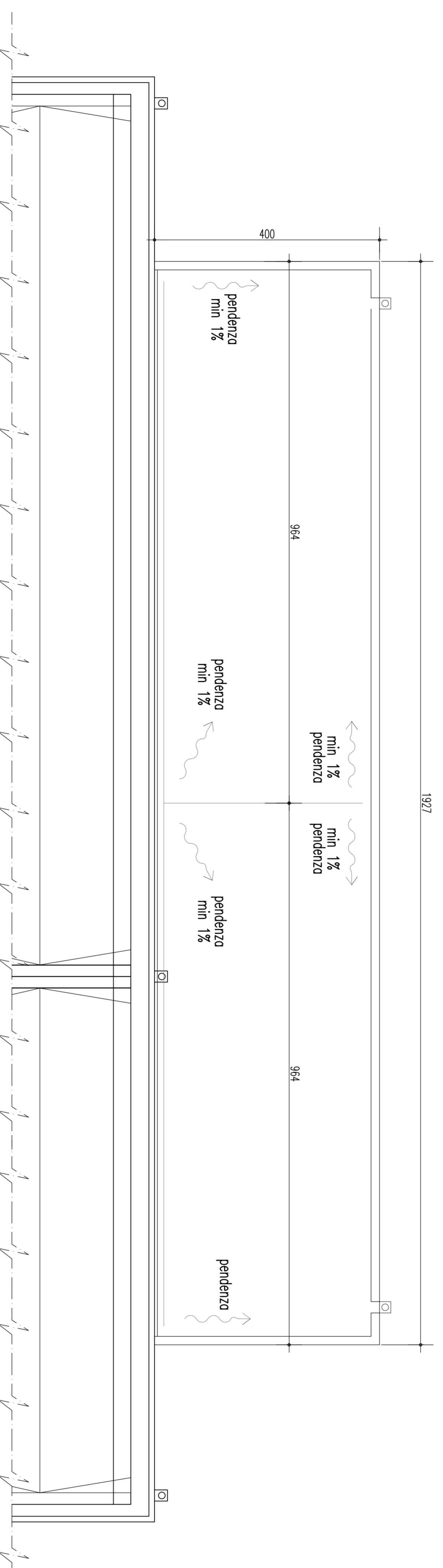

Pianta Copertura
 SCALE 1:50

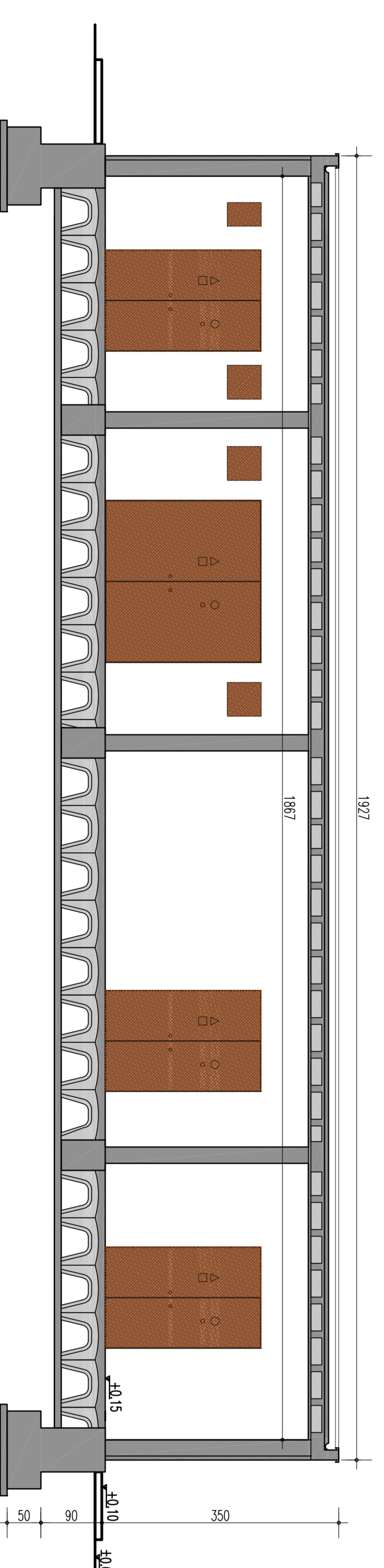

Sezione A-A
 SCALE 1:50

Stretto di Messina
 Consorzio per lo sviluppo, gestione e gestione del collegamento nella baia di Stretto e Isola
 (Legge n° 115 del 17 gennaio 1971, modificata dal D.Lgs. n° 111 del 24 aprile 2003)

Euroinik

PONTE SULLO STRETTO DI MESSINA
 PROGETTO DEFINITIVO

EUROINIK S.C.A.R.L.
 IMPRESA S.P.A. MILITARE
 SOCIETA' ITALIANA PER CONDOTTE ENCOCLA S.P.A. (Materale)
 COOPERATIVA NAZIONALI E SICOTIS S.A.U. (Materale)
 SHIKAWAKA - HAYAMA HEAVY INDUSTRIES CO. LTD. (Materale)
 A.C.S. S.C.P.A. - CONSORCIO STABILE (Materale)

IL PROGETTISTA
 Dott. Ing. F. Galea
 Dott. Ing. E. Magro
 Ottobre 2015
 Ordine Ingegneri Malta
 n° 15498

IL COMPONENTE GENERALE
 Project Manager
 (Ing. P. Matarazzo)

STRETTO DI MESSINA
 Superintendente
 (Ing. C. Formisano)

STRETTO DI MESSINA
 Amministratore Delegato
 (Dott. P. Cicalò)

OPERA DI ATTRAVERSAMENTO
 ELEMENTI DI CARATTERE GENERALE
 SISTEMAZIONI ESTERNE ED OPERE ACCESSORIE
 SICILIA - FABBRICATI IMPIANTI
 CABINA M7/7A - PIANTE E SEZIONI ARCHITETTONICHE

PG0299_F01

INDICE

01	02	03	04	05	06	07	08	09	10	11	12	13	14	15	16	17	18	19	20	21	22	23	24	25	26	27	28	29	30	31	32	33	34	35	36	37	38	39	40	41	42	43	44	45	46	47	48	49	50	51	52	53	54	55	56	57	58	59	60	61	62	63	64	65	66	67	68	69	70	71	72	73	74	75	76	77	78	79	80	81	82	83	84	85	86	87	88	89	90	91	92	93	94	95	96	97	98	99	100
----	----	----	----	----	----	----	----	----	----	----	----	----	----	----	----	----	----	----	----	----	----	----	----	----	----	----	----	----	----	----	----	----	----	----	----	----	----	----	----	----	----	----	----	----	----	----	----	----	----	----	----	----	----	----	----	----	----	----	----	----	----	----	----	----	----	----	----	----	----	----	----	----	----	----	----	----	----	----	----	----	----	----	----	----	----	----	----	----	----	----	----	----	----	----	----	----	----	----	-----

NOI - DEL - FILE - PG0299_F01.dwg