

Sezioni trasversali

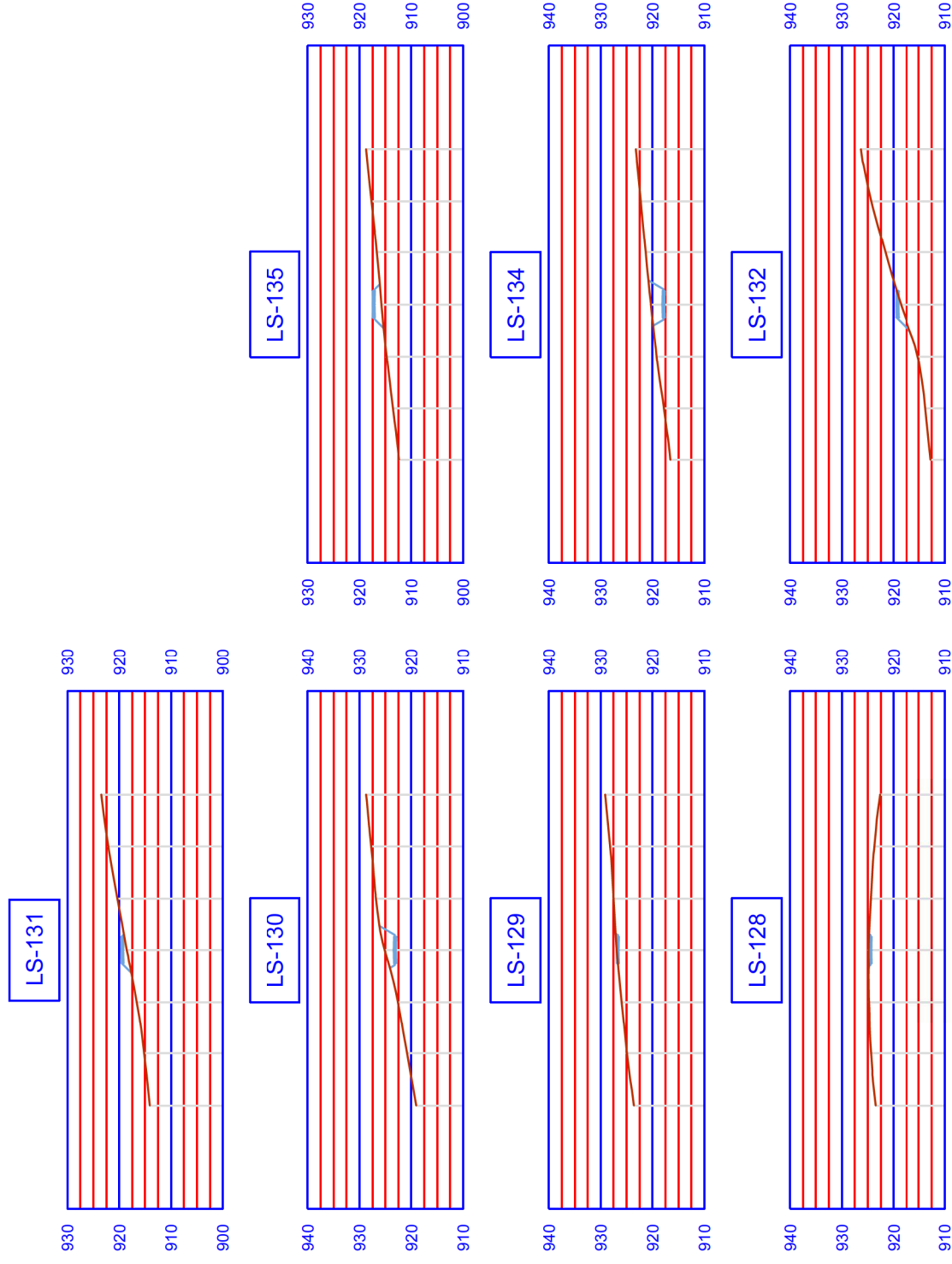

Planimetria tracciato - Tratto WTG 11

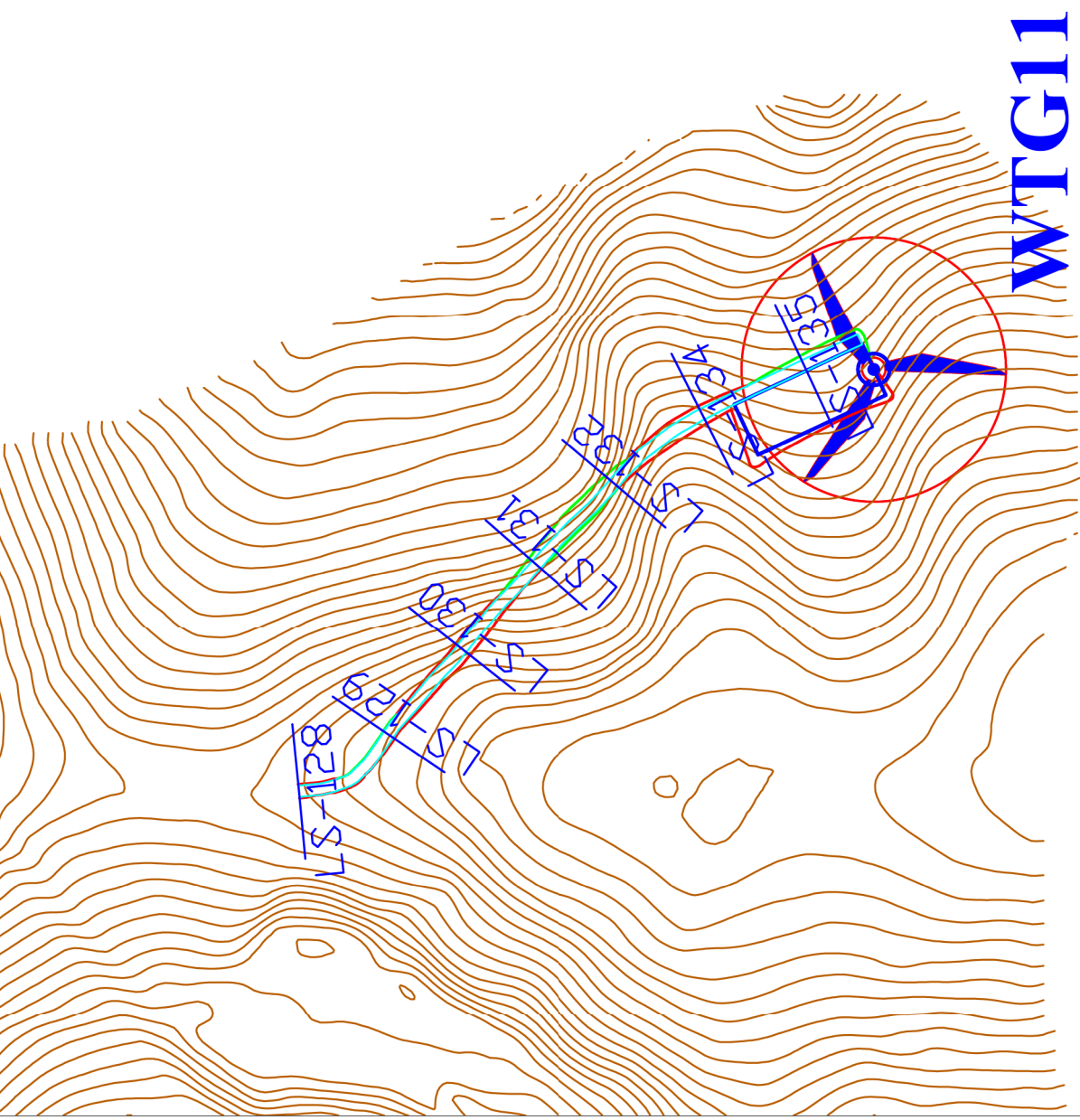

WTG11

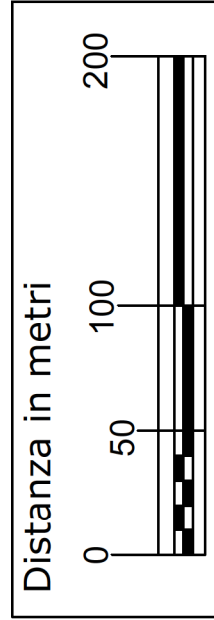

Committente:		EXENERGY s.r.l.s. Via Principe Amedeo, n. 7 - 85010 Pignola (Pz)	
Progettista:		ING. PAOLO BATTISTELLA Via Marconi 69 40033 Casalecchio di Reno (BO)	
Data	Revisione	Redatto	Approvato
Giugno 2019	Emissione	MS	BP
FORMATO	A3	SCALA	-

REGIONE BASILICATA Provincia di Potenza Comune di Pietragalla - Comune di Vaglio Basilicata Progetto per la realizzazione di un impianto eolico		FOGLIO 10 di 12	
ELABORATO:		A16 a 13	
PLANIMETRIE STRADALI CON CURVE DI LIVELLO			

LEGENDA	
	WTG di progetto
	Plinto e piazzola
	Viabilità cantiere
	SCARPATA - Sterro
	SCARPATA - Riporto
	Sezione stradale