

# Sezioni trasversali

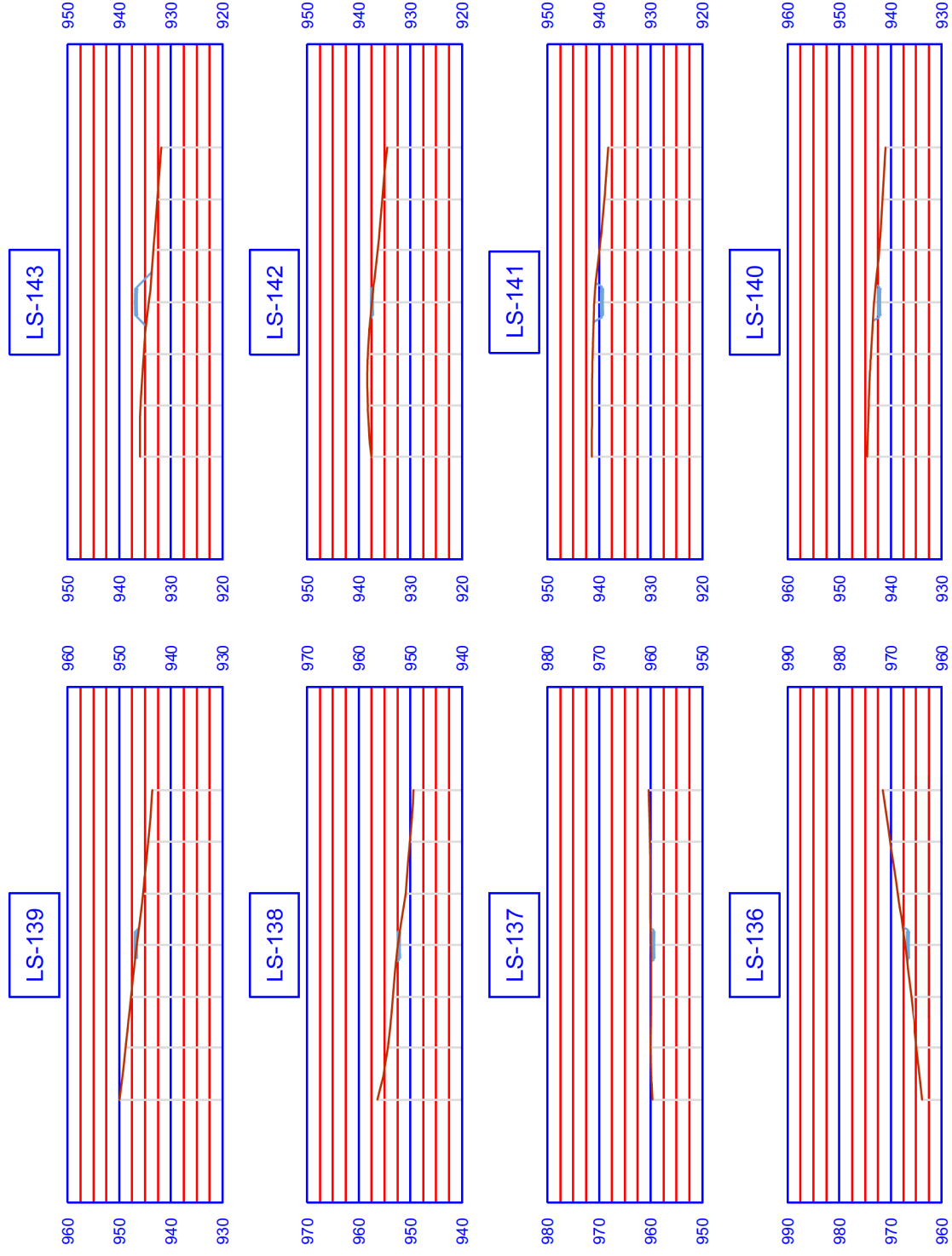

# Planimetria tracciato - Tratto WTG 12

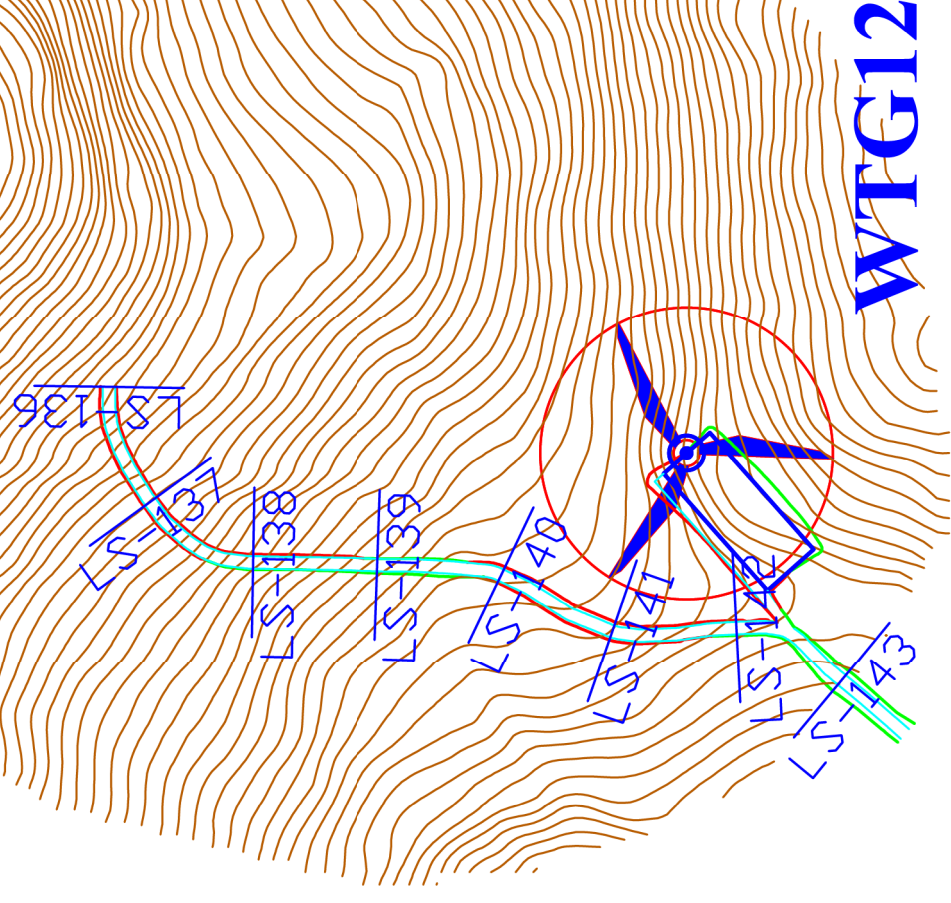

**WTG12**

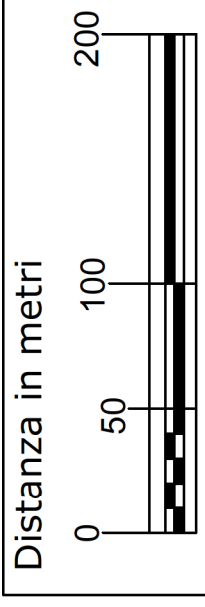

<b>Committente:</b>		<b>EXENERGY s.r.l.s.</b> Via Principe Amedeo, n. 7 - 85010 Pignola (Pz)	
<b>Progettista:</b>		ING. PAOLO BATTISTELLA Via Marconi 69 40033 Casalecchio di Reno (BO)	
Data	Revisione	Redatto	Approvato
Giugno 2019	Emissione	MS	BP
Verificato	BP		

<b>REGIONE BASILICATA</b> Provincia di Potenza Comune di Pietragalla - Comune di Vaglio Basilicata Progetto per la realizzazione di un impianto eolico			
ELABORATO:		<b>A16 a 13</b>	
<b>PLANIMETRIE STRADALI CON CURVE DI LIVELLO</b>			
FORMATO	A3	SCALA	-

<b>FOGLIO</b>	
11 di	12

## LEGENDA

- WTG di progetto
- SCARPATA - Sterro
- Plinto e piazzola
- SCARPATA - Riporto
- Viabilità cantiere
- Sezione stradale