

**LEGENDA**

- Confini comunali
- WTG di progetto
- Strada di progetto
- Piazzola di montaggio

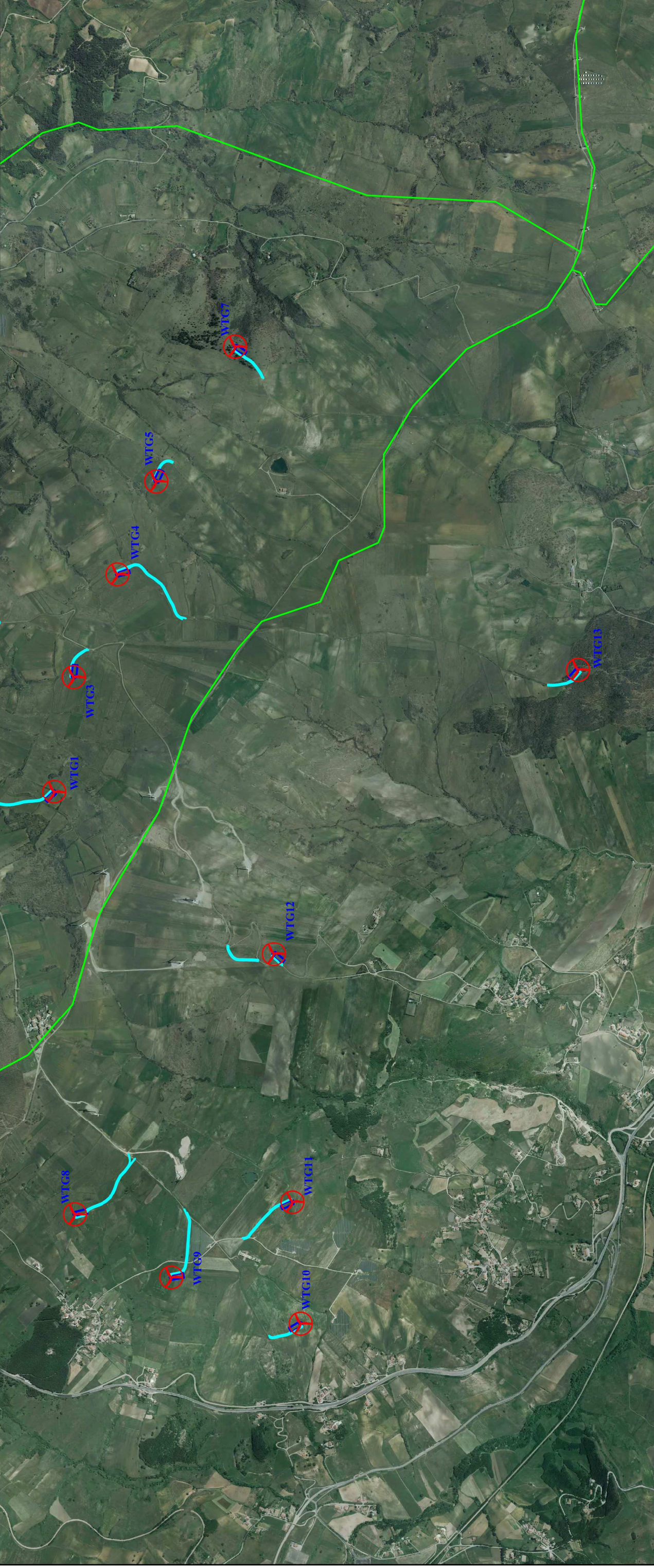

|   |  |  |  |                   |  |
|---|--|--|--|-------------------|--|
| <b>Committente:</b><br><b>EXENERGY s.r.l.s.</b><br>Via Principe Amedeo, n. 7 - 85010 Pignola (Pz) |  | REGIONE BASILICATA<br>Provincia di Potenza<br>Comune di Pietragalla - Comune di Potenza - Comune di Vaglio Basilicata<br>Progetto per la realizzazione di un impianto eolico |  | FOGLIO<br>1 di 1  |  |
| <b>Progettista:</b><br>ING. PAOLO BATTISTELLA<br>Via Marconi 69<br>40033 Casalecchio di Reno (BO) |  | <b>ELABORATO:</b><br><b>A16 a 21</b>   |  | SCALA<br>1:20.000 |  |
| Data<br>Giugno 2019   |  | Revisione<br>Emissione   |  | FORMATO<br>A3     |  |
| Redatto<br>MS   |  | Verificato<br>BP   |  | Approvato<br>BP   |  |
| <b>Planimetria della sistemazione finale del sito</b>   |  |  |  |                   |  |