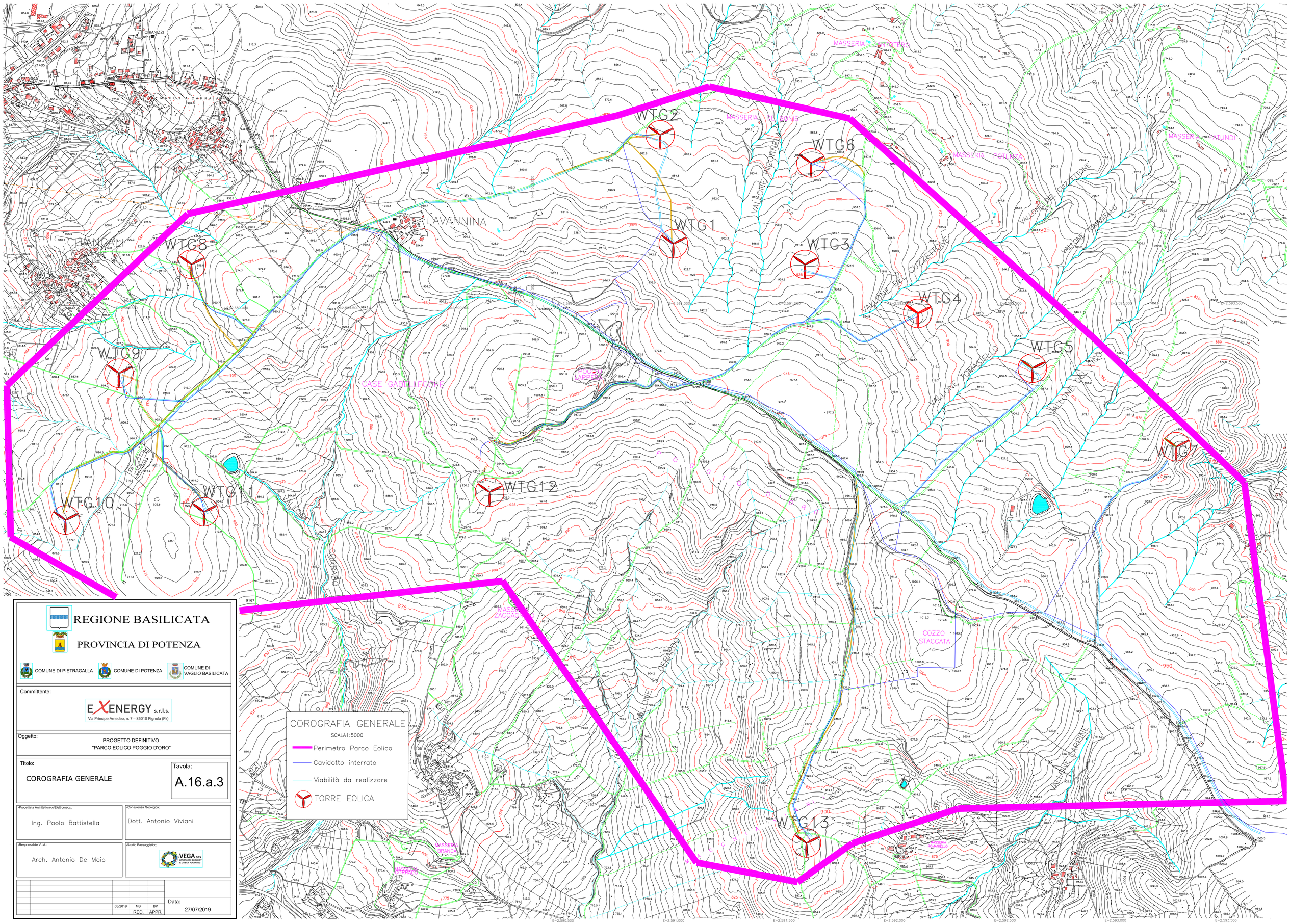

COROGRAFIA GENERALE

SCALA1:5000

- Perimetro Parco Eolico
- Cavidotto interrato
- Viabilità da realizzare
- TORRE EOLICA

REGIONE BASILICATA

PROVINCIA DI POTENZA

COMUNE DI PIETRAGALLA — COMUNE DI POTENZA — COMUNE DI VAGLIO BASILICATA

Committente:

EXENERGY s.r.l.s.
Via Principe Amedeo, n. 7 – 85010 Pignola (Pz)

Oggetto:

PROGETTO DEFINITIVO
"PARCO EOLICO POGGIO D'ORO"

Titolo:

COROGRAFIA GENERALE

Tavola:

A.16.a.3

-Progettista Architettonico/Elettromecc.:

Ing. Paolo Battistella

-Consulenza Geologica:

Dott. Antonio Viviani

-Responsabile V.I.A.:

Arch. Antonio De Maio

-Studio Paesaggistico:

VEGA sas
LANDSCAPE ECOLOGY & URBAN PLANNING

03/2019	MS	BP	Data: 27/07/2019
	RED.	APPR.	