PLANIMETRIA DI PROGETTO - SCALA 1:500

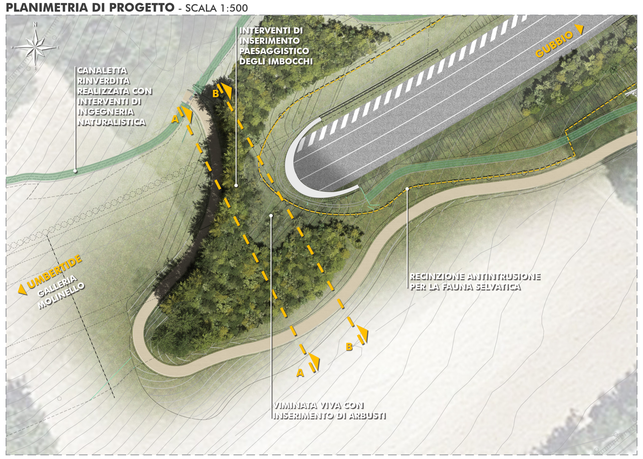

SEZIONE TRASVERSALE A-A - SCALA 1:250

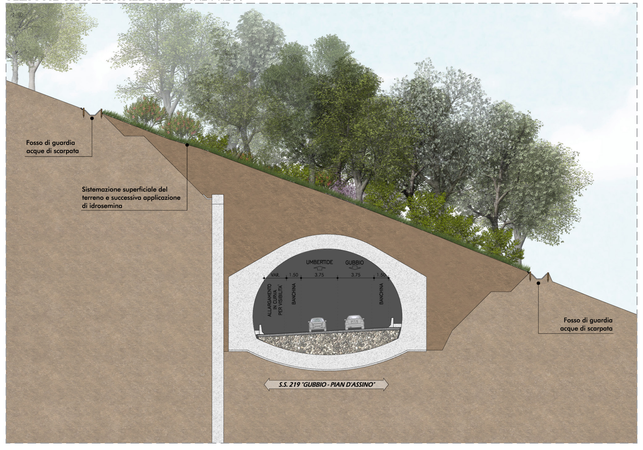

SEZIONE TRASVERSALE B-B - SCALA 1:250

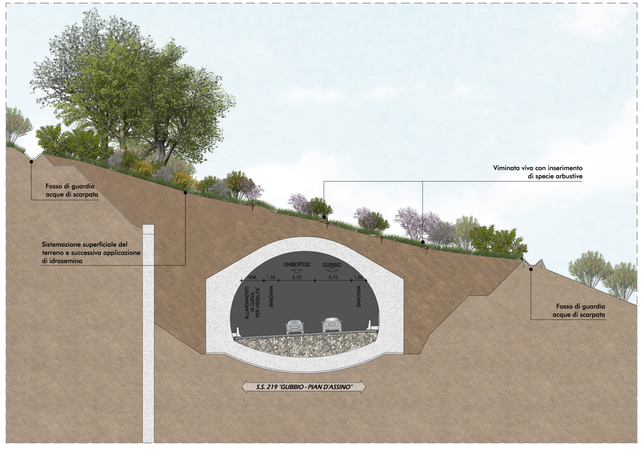

SIMULAZIONE FOTOGRAFICA DI PROGETTO

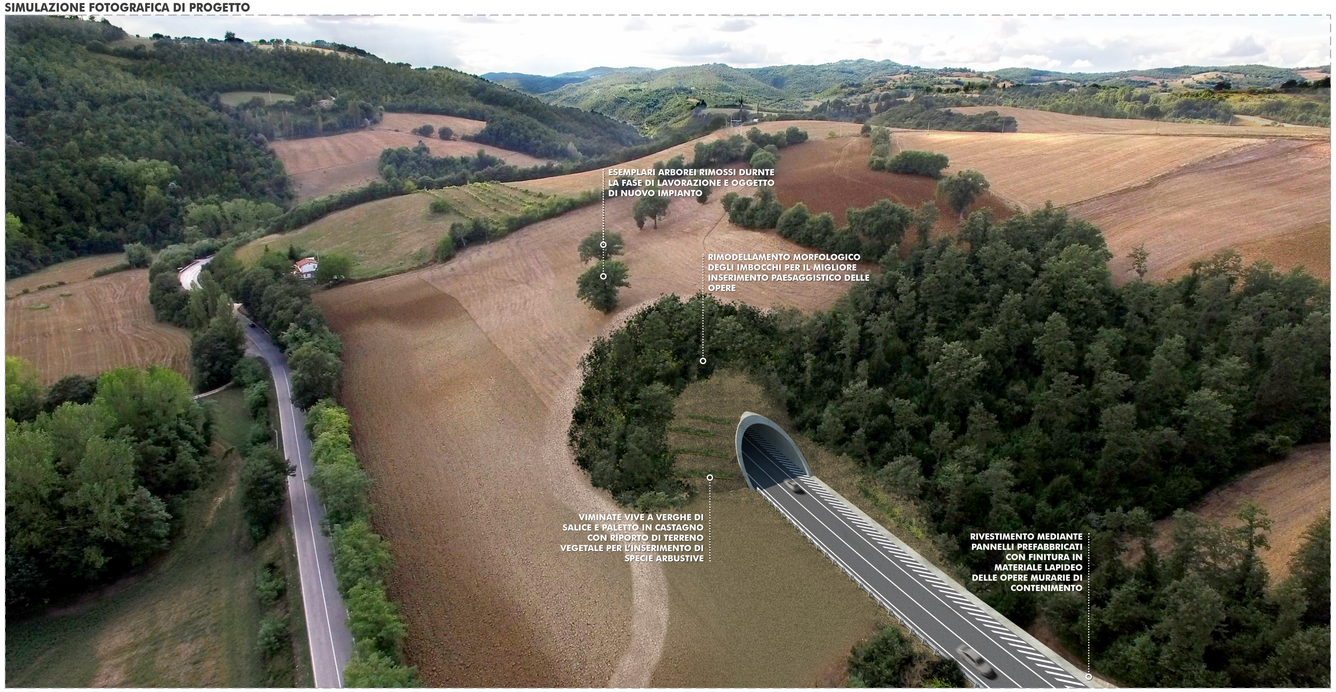

SIMULAZIONE VIRTUALE DI PROGETTO

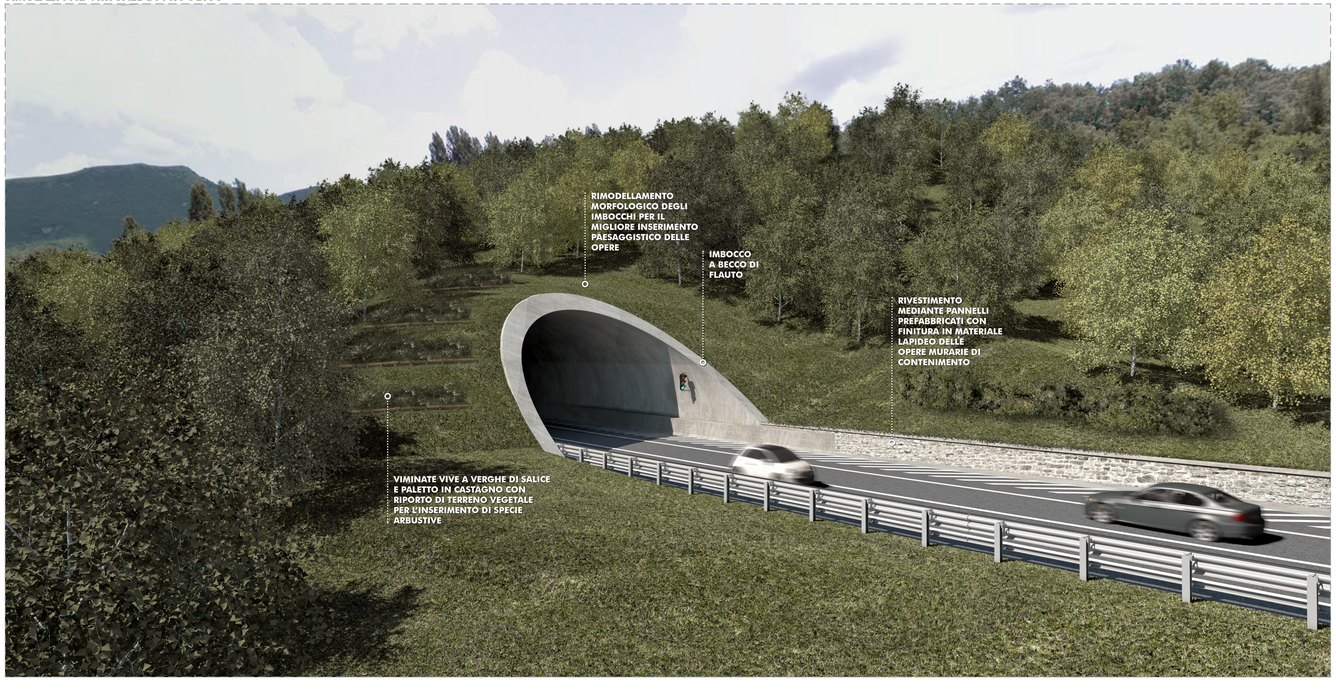

PLANIMETRIA DI INQUADRAMENTO

STRALCIO FOTOPIANO DI PROGETTO - SCALA 1:2.000

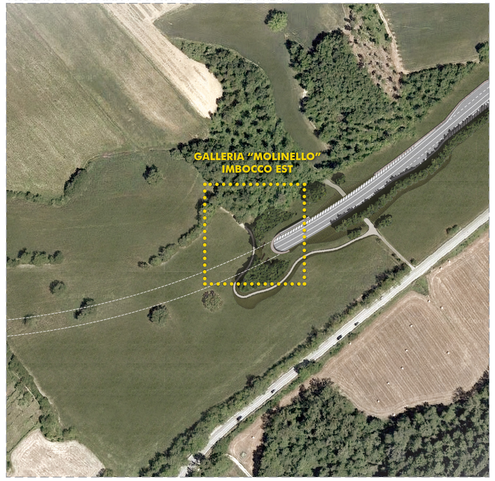

anas

REGIONE UMBRIA

STRADA S.S. N.219 "GUBBIO - PIAN D'ASSINO"
ADEGUAMENTO TRATTO GUBBIO-UMBERTIDE
2° LOTTO: MOCAIANA-UMBERTIDE - 1° STRALCIO: MOCAIANA-PIETRALUNGA
CIG 6038565D77 - CUP F31B12000720001

SOGGETTO ATTUATORE ANAS S.p.A.

PROGETTO ESECUTIVO

IMPRESA:

COLLINI LAVORI S.p.A.

PROGETTAZIONE:

RESPONSABILE DELL'INTEGRAZIONE FRA LE VARIE PRESTAZIONI SPECIALISTICHE
Ing. GIOVANNA CASSANI

PROGETTAZIONE OPERE IN SOTTERRANEO E GEOTECNICA
Ing. GIOVANNA CASSANI

GEOLOGIA
Dott ssa Geol. FIORENZA PENNINO

ROCKSOIL S.p.A.

ORDINE DEGLI INGEGNERI DELLA PROVINCIA DI MILANO — DOTT. ING. GIOVANNI CASSANI — Settore A — Sez. a — Iscrizione n° A 20997 — MILANO

ORDINE DEGLI ARCHITETTI PIANIFICATORI PAESAGGISTI E CONSERVATORI DELLA PROVINCIA DI PARMA — ARCHITETTO SERGIO BECCARELLI — Sez. A n° 1

PROGETTAZIONE STRUTTURALE
Ing. PIER PAOLO CORCHIA

PROGETTAZIONE STRADALE, IDRAULICA DI PIATTAFORMA E IMPIANTI
Ing. FILIPPO VIARO

PROGETTAZIONE AMBIENTALE PAESAGGISTICA E ARCHITETTONICA
Arch. SERGIO BECCARELLI

POLICREO SOCIETÀ DI PROGETTAZIONE srl

CONSULENZE SPECIALISTICHE:

PIANO UTILIZZO TERRE E ROCCE DA SCAVO
Dott. Geol. CARLO CALEFFI
ENGEO srl

ARCHEOLOGIA
Dott ssa Archeologa FRANCESCA GERMINI

ACUSTICA
Ing. GIOVANNI BRIANTI
POLICREO srl

ASPETTI ENERGETICI E PRESTAZIONALI
Ing. SANDRO DE' FEO
TKP turnkey projects engineering srl

SICUREZZA
Ing. GIUSEPPE OLIVA
OLIVA & ASSOCIATI

RELAZIONE PAESAGGISTICA

GALLERIA MOLINELLO - IMBOCCO EST : PLANIMETRIA, SEZIONE, E SIMULAZIONI VIRTUALI

RESPONSABILE DEL PROCEDIMENTO: *Ing. A. DEVITOFRANCESCHI*

CODICE PROGETTO			NOME FILE	REVISIONE	SCALA
PROGETTO	LIV. PROG.	N. PROG.	T00IA02AMBDI11A.indd		
DPPG05	E	1701	CODICE ELAB. T00IA02AMBDI11	A	VARIE

REV.	DESCRIZIONE	DATA	REDATTO	VERIFICATO	APPROVATO
A	EMISSIONE PER PROCEDURE	16/07/2019	FORNACIARI	BECCARELLI	CASSANI