

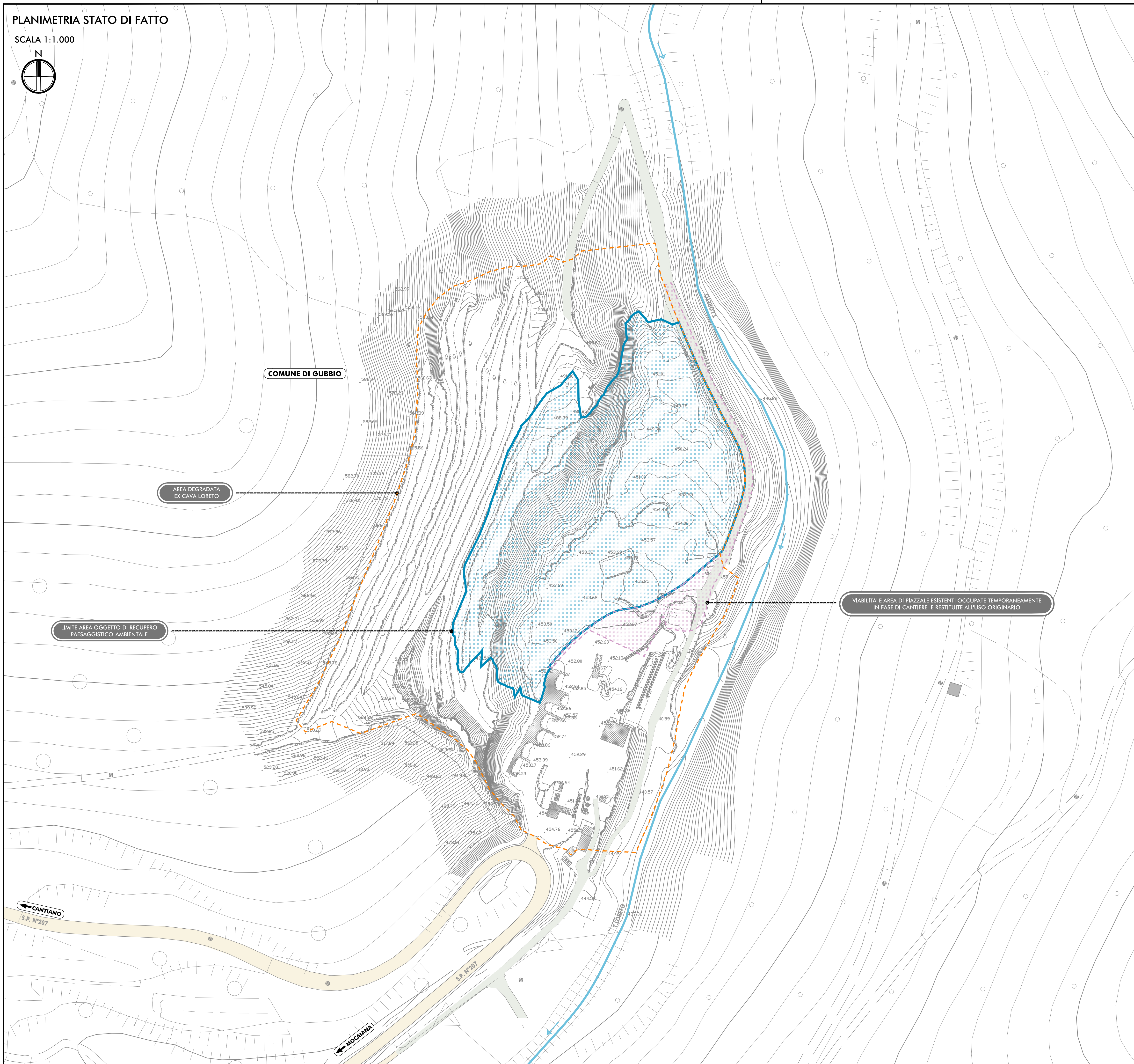

PLANIMETRIA STATO DI FATTO

SCALA 1:1.000

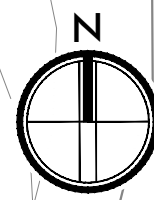

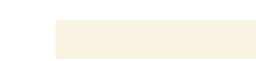

LEGENDA

TERRITORIO E INFRASTRUTTURE ESISTENTI

-  STRADA PROVINCIALE N°207
-  VIABILITÀ PODERALE
-  ALVEO INCISO TORRENTE LORETO

INTERVENTI DI RECUPERO PAESAGGISTICO AMBIENTALE DI PROGETTO

-  LIMITE AREA DEGRADATA EX CAVA LORETO
-  VIABILITÀ E AREA DI PIAZZALE ESISTENTI OCCUPATE TEMPORANEAMENTE IN FASE DI CANTIERE E RESTITUITE ALL'USO ORIGINARIO
-  LIMITE AREA OGGETTO DI RECUPERO PAESAGGISTICO-AMBIENTALE



REGIONE UMBRIA

STRADA S.S. N.219 "GUBBIO - PIAN D'ASSINO"
ADEGUAMENTO TRATTO GUBBIO-UMBERTIDE
2° LOTTO: MOCAIANA-UMBERTIDE - 1° STRALCIO: MOCAIANA-PIETRALUNGA
CIG 6038565D77 - CUP F31B12000720001
SOGGETTO ATTUATORE ANAS S.p.A.

PROGETTO ESECUTIVO

IMPRESA:



PROGETTAZIONE:

RESPONSABILE DELL'INTEGRAZIONE
FRA LE VARIE PRESTAZIONI SPECIALISTICHE
Ing. GIOVANNA CASSANI

PROGETTAZIONE OPERE IN SOTTERRANEO
Ing. GIOVANNA CASSANI

GEOLOGIA
Dott.ssa Geol. FIORENZA PENNINO

PIANO UTILIZZO TERRE E ROCCE DA SCAVO
Dott. Geol. CARLO CALEFFI
ENGEOL srl

ARCHEOLOGIA
Dott.ssa Archeologa FRANCESCA GERMINI

PROGETTAZIONE STRUTTURALE
Ing. PIER PAOLO CORCHIA

PROGETTAZIONE STRADALE,
IDRAULICA DI PIATTAFORMA E IMPIANTI
Ing. FILIPPO VIARO

PROGETTAZIONE AMBIENTALE
PAESAGGISTICA E ARCHITETTONICA
Arch. SERGIO BECCARELLI

CONSULENZE SPECIALISTICHE:
ASPETTI ENERGETICI E PRESTAZIONALI
Ing. SANDRO DE FEQ

ACUSTICA
Ing. GIOVANNI BRIANTI

SICUREZZA
Ing. GIUSEPPE OLIVA

OLIVA & ASSOCIATI

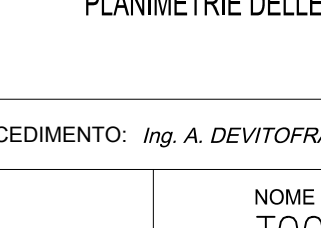

FASE DI COSTRUZIONE
CAVE E DEPOSITI
PIANO DI UTILIZZO TERRE E ROCCE DA SCAVO
PLANIMETRIE DELLE AREE DI DESTINAZIONE - STATO DI FATTO

RESPONSABILE DEL PROCEDIMENTO: Ing. A. DEVITOFRANCESCHI					
CODICE PROGETTO		NOME FILE		REVISIONE	SCALA
PROGETTO	LV. PROG.	N. PROG.	TOOCA04CANPPO4B.dwg		
DPPG05	E	1701	CODICE ELAB. TOOCA04CANPPO4	B	1:1000
B	EMISSIONE PER PROCEDURE		20/06/2019	CALEFFI	VIARO
A	EMISSIONE		11/12/2017	CALEFFI	VIARO
REV.	DESCRIZIONE		DATA	REDATTO	VERIFICATO
					APPROVATO