REALIZZAZIONE RILEVATI STRADALI
SCALA 1:500

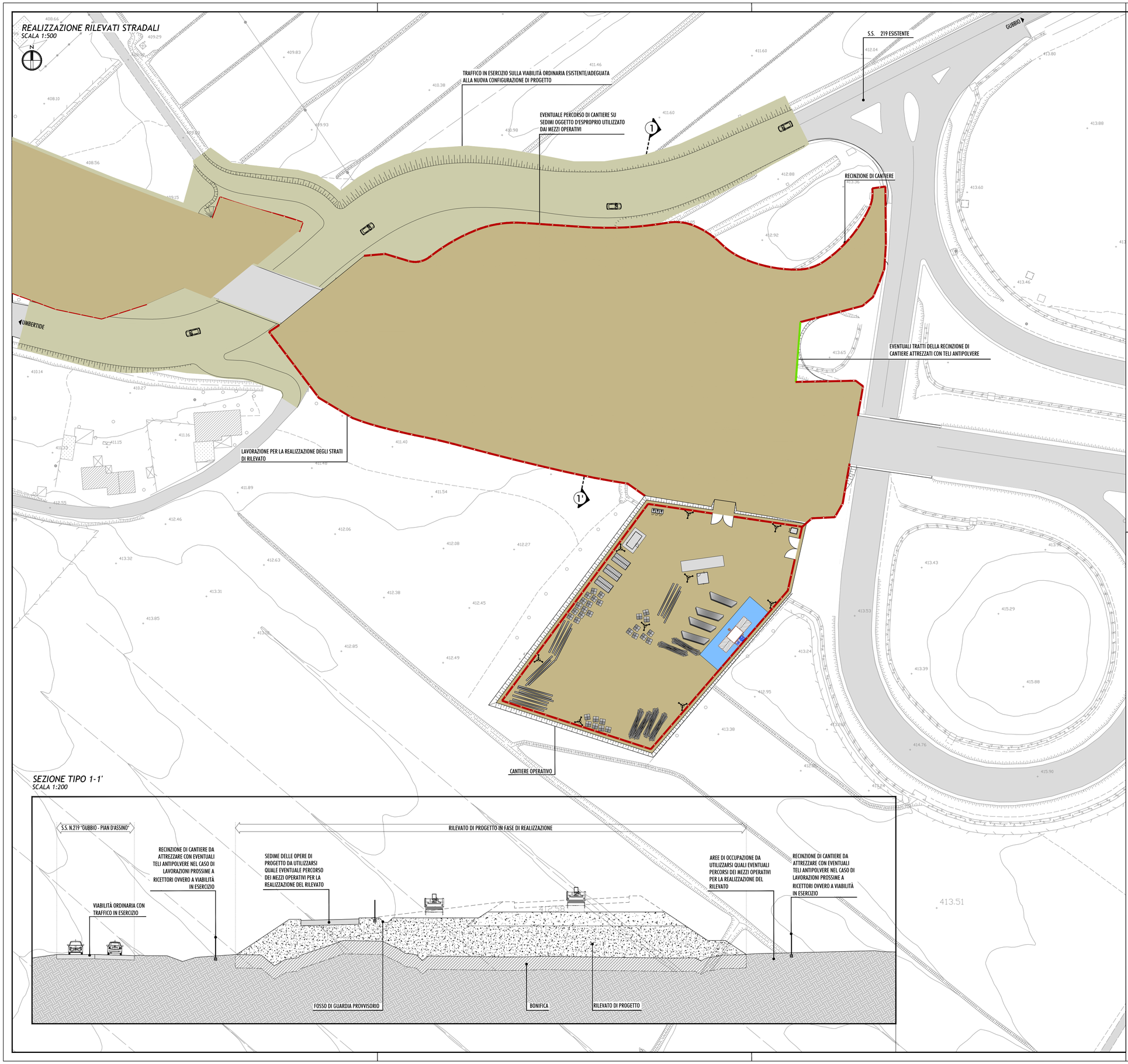

SEZIONE TIPO 1-1'
SCALA 1:200

LEGENDA:

AREE DI CANTIERE

PAVIMENTAZIONI E RECINZIONI:

- SUPERFICIE REALIZZATA CON INERTI COSTIPATI
- RECINZIONE DELL'AREA CANTIERE
- RECINZIONE DELL'AREA CANTIERE CON EVENTUALE TELI ANTIPOLVERE

TERRITORIO E PROGETTO

- PAVIMENTAZIONI DELLA VIABILITÀ ESISTENTE IN ESERCIZIO OVVERO DELLE OPERE IN PROGETTO GIÀ REALIZZATA
- SEDIME DELLE OPERE IN PROGETTO IN CORSO DI REALIZZAZIONE
- OPERE DI PROGETTO GIÀ COMPLETATE

SEQUENZA REALIZZATIVA DEI RILEVATI

1) SCOTIVO DELLA COLTRE VEGETALE
2) BONIFICA COME DA INDICAZIONE DI PROGETTO
3) REALIZZAZIONE DEL RILEVATO MEDIANTE STESA DI STRATI DI MATERIALI ARIDI COMPATTATI COME DA CAPITOLATO
4) COMPLETAMENTO DEL RILEVATO MEDIANTE LIVELLAMENTO E SUCCESSIVA COMPATTAZIONE

PRESIDI DI MITIGAZIONE AMBIENTALE

- *EVENTUALI TELI ANTIPOLVERE DA APPLICARSI ALLA RECINZIONE DI CANTIERE QUANDO LE LAVORAZINI RISULTANO PROSSIME AI RICETTORI OVVERO A VIABILITÀ IN ESERCIZIO. PER EVENTUALI EDIFICI POSTI A DISTANZE INFERIORI A 10M DALLA NUOVA STRADA DURANTE LA FASE DI CANTIERE DOVRÀ ESSERE PREDISPOSTA IDONEA E PERMANENTE SCHERMATURA PROTETTIVA*
- *EVENTUALE IMPIANTO LAVARUOTE AUTOMATICO DOTATO DI SISTEMA DI RICICLO DELL'ACQUA. L'ATTREZZATURA È REALIZZATA IN PIÙ STRUTTURE PORTANTI PER CONSENTIRNE LA FACILE MOVIMENTAZIONE ED IL SUCCESSIVO TRASFERIMENTO IN UN ALTRO CANTIERE TEMPORANEO*
- *APPLICAZIONE DI EVENTUALI SCHERMI ACUSTICI MOBILI, IN PROSSIMITÀ DEI RICETTORI, QUALORA LE ATTIVITÀ DI MONITORAGGIO IN CORSO D'OPERA NE EVIDENZINO LA NECESSITÀ*
- *PROTOCOLLO D'INTERVENTO IN CASO DI SVERSAMENTI ACCIDENTALI, CHE PREVEDE:*
  - *DELIMITAZIONE DELL'AREA INTERESSATA;*
  - *ASPORTAZIONE DEI MATERIALI POTENZIALMENTE INQUINATI E BONIFICA DELL'AREA CON RELATIVO STOCCAGGIO ALL'INTERNO DI VASCHE IMPERMEABILI;*
  - *CONFERIMENTO DEL MATERIALE IN OGGETTO PER IL RELATIVO SMALTIMENTO;*

anas

REGIONE UMBRIA

STRADA S.S. N.219 "GUBBIO - PIAN D'ASSINO"
ADEGUAMENTO TRATTO GUBBIO-UMBERTIDE
2° LOTTO: MOCAIANA-UMBERTIDE - 1° STRALCIO: MOCAIANA-PIETRALUNGA
CIG 6038565D77 - CUP F31B12000720001

SOGGETTO ATTUATORE ANAS S.p.A.

PROGETTO ESECUTIVO

IMPRESA:

COLLINI LAVORI S.p.A.

PROGETTAZIONE:

RESPONSABILE DELL'INTEGRAZIONE FRA LE VARIE PRESTAZIONI SPECIALISTICHE
Ing. GIOVANNA CASSANI

PROGETTAZIONE OPERE IN SOTTERRANEO
Ing. GIOVANNA CASSANI

GEOLOGIA
Dott.ssa Geol. FIORENZA PENNINO

ROCKSOIL S.p.A.

ORDINE DEGLI INGEGNERI DELLA PROVINCIA DI MILANO — DOTT. ING. CASSANI GIOVANNA — SETTORE: A CIVILE E AMBIENTALE — N° A 20997

PROGETTAZIONE STRUTTURALE
Ing. PIER PAOLO CORCHIA

PROGETTAZIONE STRADALE, IDRAULICA DI PIATTAFORMA E IMPIANTI
Ing. FILIPPO VIARO

PROGETTAZIONE AMBIENTALE PAESAGGISTICA E ARCHITETTONICA
Arch. SERGIO BECCARELLI

ORDINE DEGLI ARCHITETTI PIANIFICATORI PAESAGGISTI E CONSERVATORI — PROVINCIA DI PARMA — ARCHITETTO SERGIO BECCARELLI — N. 371

POLICREO SOCIETÀ DI PROGETTAZIONE srl

CONSULENZE SPECIALISTICHE:

PIANO UTILIZZO TERRE E ROCCE DA SCAVO
Dott. Geol. CARLO CALEFFI
ENGEO srl

ARCHEOLOGIA
Dott.ssa Archeologa FRANCESCA GERMINI

ACUSTICA
Ing. GIOVANNI BRIANTI
POLICREO srl

ASPETTI ENERGETICI E PRESTAZIONALI
Ing. SANDRO DE FEO
TKP turnkey projects engineering srl

SICUREZZA
Ing. GIUSEPPE OLIVA
OLIVA & ASSOCIATI

FASE DI COSTRUZIONE
INDIVIDUAZIONE DEI PRESIDI DI MITIGAZIONE AMBIENTALE E SISTEMAZIONI FINALI
REALIZZAZIONE RILEVATI STRADALI - LAY-OUT E SCHEMI DELL'ORGANIZZAZIONE FUNZIONALE DEI CANTIERI
CON INDICAZIONE DEI PRESIDI MITIGATIVI

RESPONSABILE DEL PROCEDIMENTO: *Ing. A. DEVITOFRANCESCHI*

CODICE PROGETTO (PROGETTO / LIV. PROG. / N. PROG.)	NOME FILE	REVISIONE	SCALA
DPPC05 E 1701	T00CA02AMBLF08B.dwg CODICE ELAB. T00CA02AMBLF08	B	VARIE

REV.	DESCRIZIONE	DATA	REDATTO	VERIFICATO	APPROVATO
B	EMISSIONE PER PROCEDURE	20/06/2019	PASSERA	BECCARELLI	CASSANI
A	EMISSIONE	20/06/2018	PASSERA	BECCARELLI	CASSANI