

**DETTAGLIO 1**  
 SCALA 1:20  
**DETAIL 1**  
 SCALE 1:20

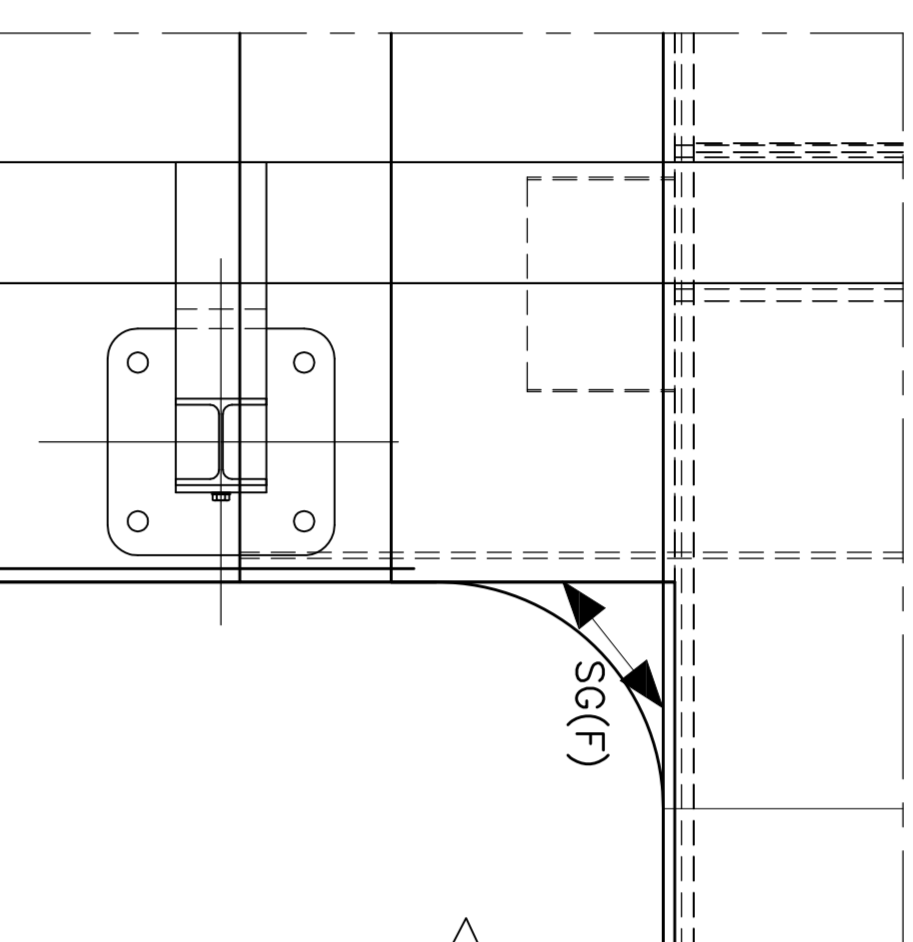

**DETTAGLIO 2**  
 SCALA 1:10  
**DETAIL 2**  
 SCALE 1:10



**DETTAGLIO 3**  
 SCALA 1:10  
**DETAIL 3**  
 SCALE 1:10

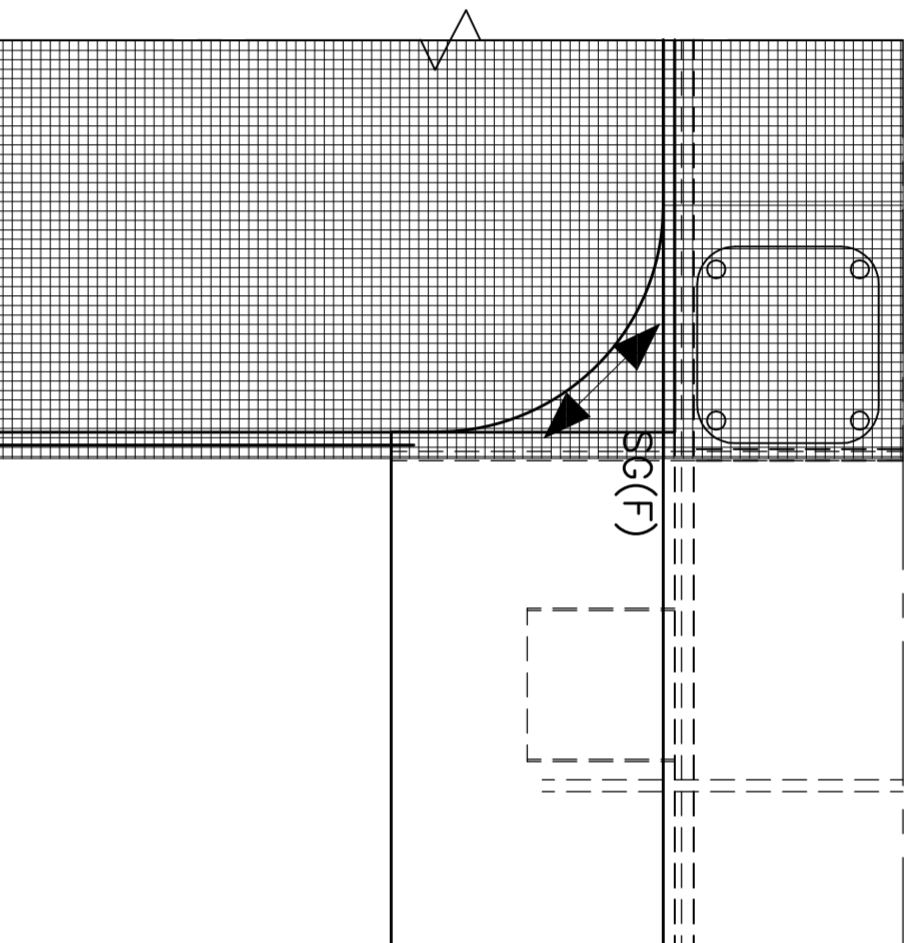

**SEZIONE G-G**  
 SCALA 1:5  
**SECTION G-G**  
 SCALE 1:5

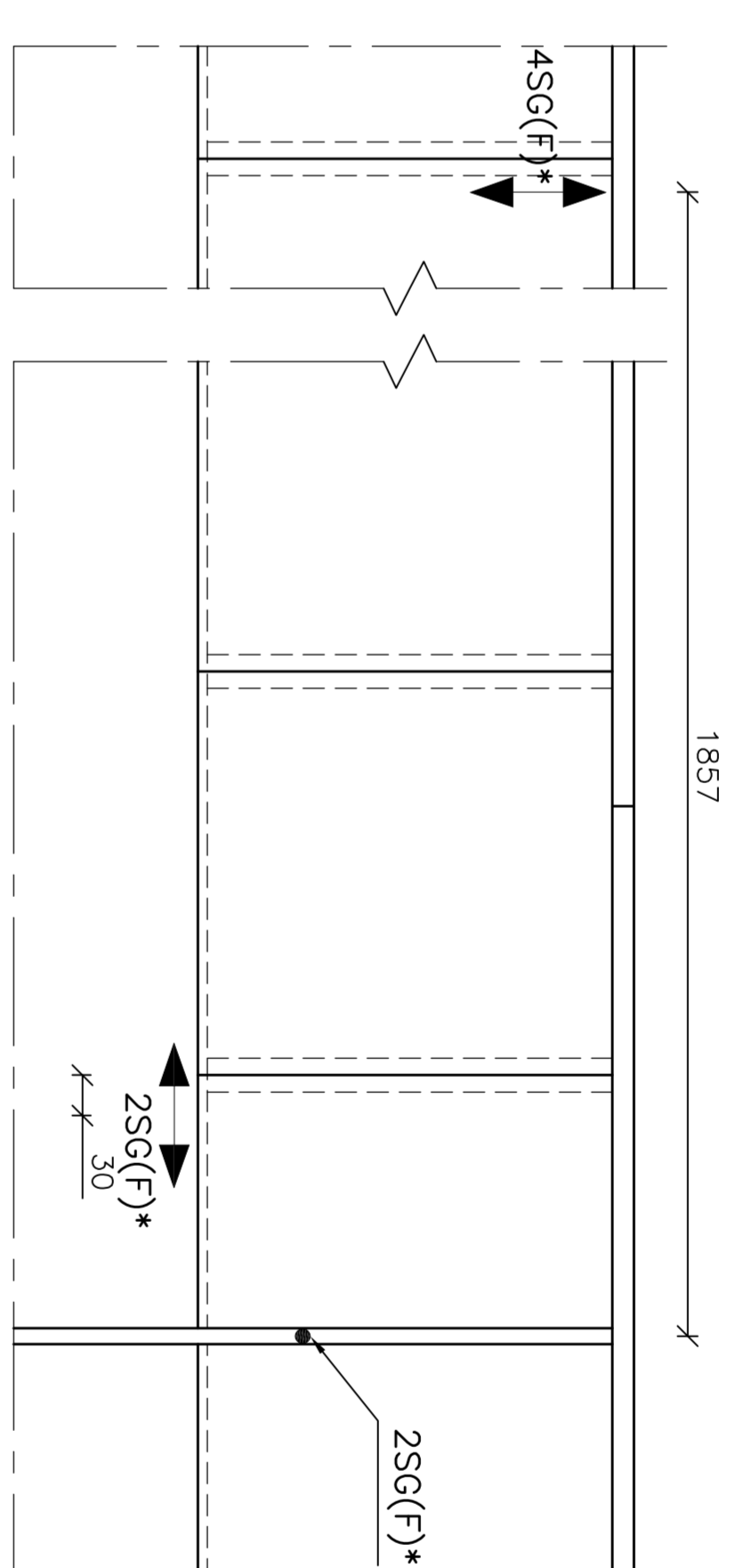

**DETTAGLIO 5**  
 SCALA 1:5  
**DETAIL 5**  
 SCALE 1:5

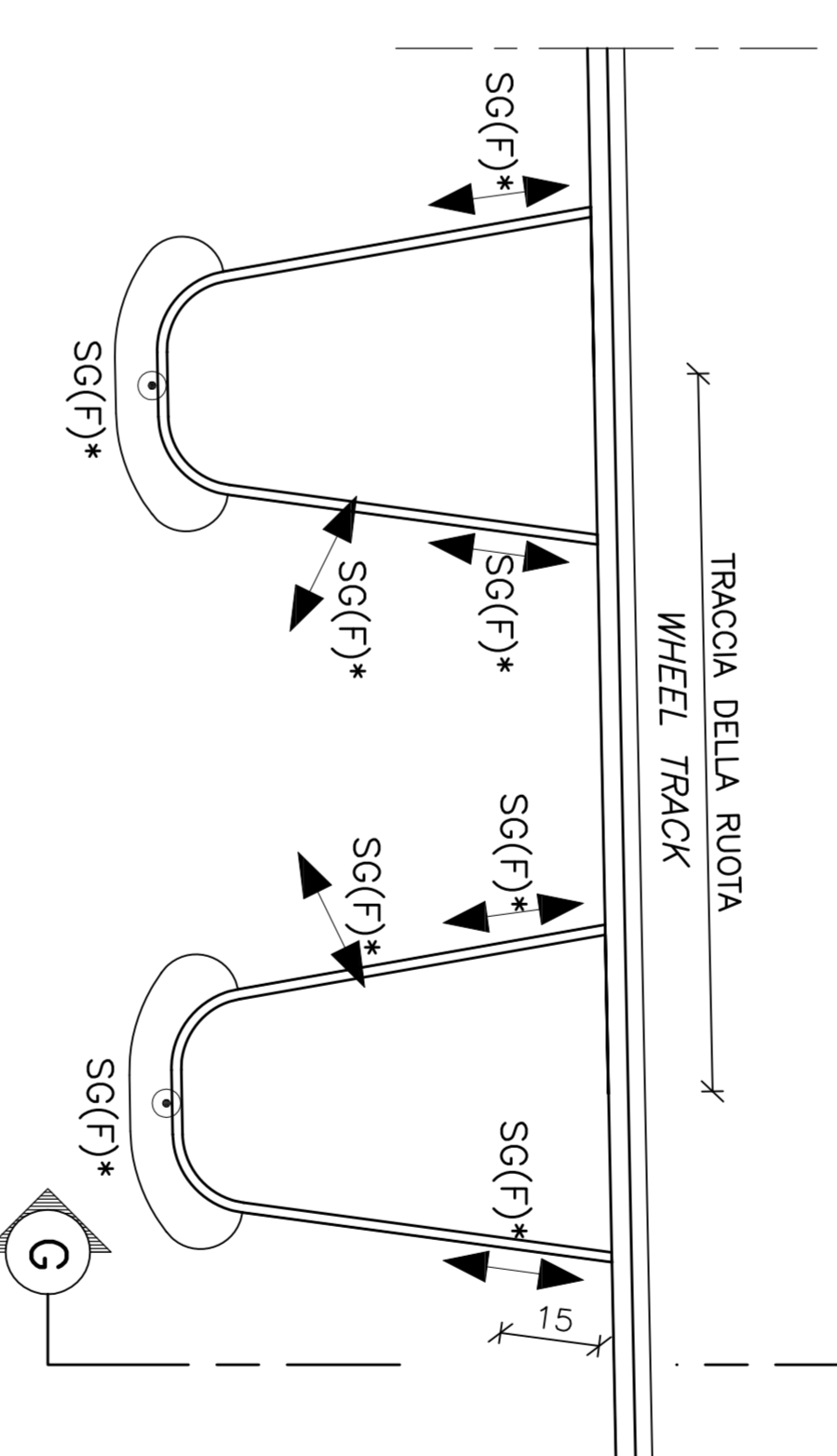

**DETTAGLIO 4**  
 SCALA 1:5  
**DETAIL 4**  
 SCALE 1:5

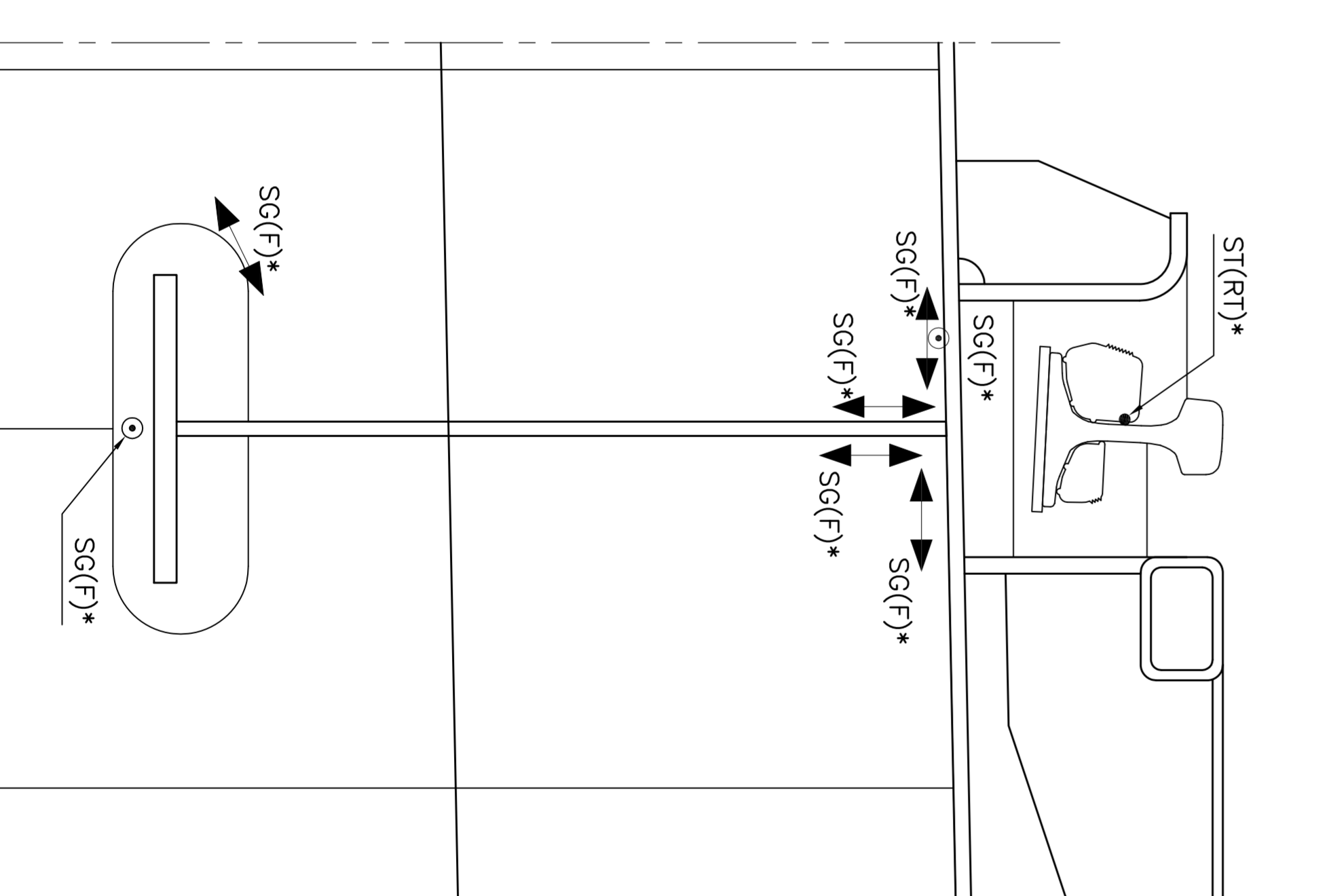

**SECTION F-F**  
 SCALA 1:100  
**SECTION F-F**  
 SCALE 1:100

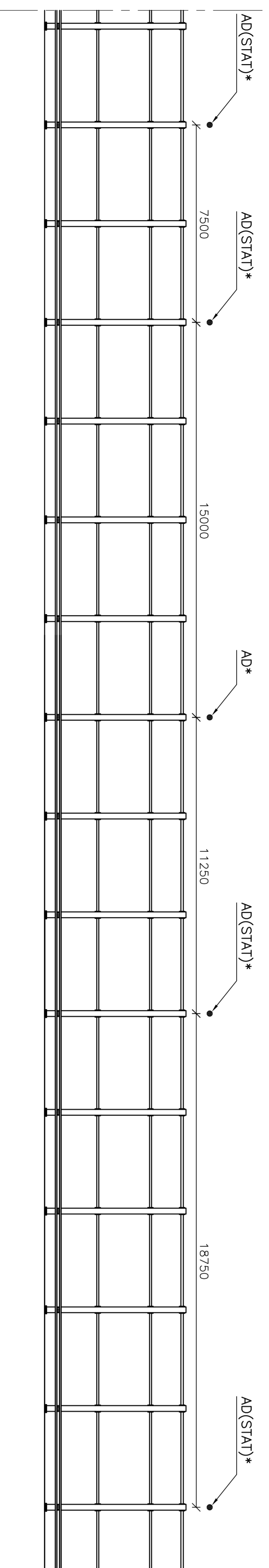

**NOTE GENERALI**

**NOTE:**  
 TUTTE LE DIMENSIONI SONO IN MILLIMETRI.  
 SALVO OVE DIVERSAMENTE INDICATO.  
 INDICA CHE IL SENSORE NON E' SEMPRE PRESENTE.

**NOTES:**

**DIMENSIONS:**  
 DIMENSIONS ARE IN MILLIMETRES UNLESS OTHERWISE NOTED.  
 INDICATES THAT SENSOR IS NOT ALWAYS PRESENT.

QUESTO ELABORATO GRAFICO VA LETTO INSIEME A:  
 THIS DRAWING TO BE READ IN COMBINATION WITH:

- CG1000-P1ADPT-M3SM000000-01
- CG1000-P1ADPT-M3SM000000-02
- CG1000-P1ADPT-M3SM000000-03
- CG1000-P1ADPT-M3SM000000-05
- CG1000-P1ADPT-M3SM000000-06

ANNOTAZIONI CHIAVE. REF. E.G.:  
 ANNOTATION KEY. REF. DRG. NO.:

- CG1000-P1LDP1-M3SM000000-02

IL PROGETTO POTRA' ESSERE MODIFICATO PRIMA DEL  
 PROGETTO ESECUTIVO PER TENERE CONTO DELLE  
 EVENTUALI INNOVAZIONI TECNOLOGICHE.  
 THE DESIGN MAY BE ADJUSTED BEFORE PROJECT  
 EXECUTIVE TO TAKE INTO ACCOUNT TECHNOLOGICAL  
 EVOLUTION

REF. RELAZIONE TECNICA  
 CG1000-P2SDPT-M3SM000000-01 PER I DETTAGLI  
 REFER TO REPORT CG1000-P2SDPT-M3SM000000-01  
 FOR DETAILS

**Stretto di Messina**  
Consorzio per la gestione, gestione e gestione del sistema della S.S. e S. L. Messina  
Via S. Maria, 10 - I-98100 Messina - Tel. 090/321111 - Fax 090/321112

**PONTE SULLO STRETTO DI MESSINA**  
**PROGETTO DEFINITIVO**

**EUROLINK S.C.S.P.A.**  
IMPIREGIO S.P.A. (Messina)  
CONSORZIO ITALIANO PER I CONCRETI TONDELLI S.P.A. (Messina)  
CONSORZIO ITALIANO PER I CONCRETI TONDELLI S.P.A. (Messina)  
ISHIKAWAJIMA, HARIUMA HEAVY INDUSTRIES CO. LTD. (Messina)  
ACI S.C.S.P.A. - CONSORZIO STRADE (Messina)

**IL PROGETTISTA**  
**COWI**  
Ing. Erik Wijk  
Dir. Tech. E. Roggi  
Dir. Tech. M. Cacciari  
Ing. G. Palmieri  
Ing. G. Palmieri  
Dir. Tech. P. Cacciari

**OPERA D'ATTRAVERSAMENTO**  
**PI0045\_F01**  
 IMPIANTI TECNOLOGICI  
 SISTEMI DI MONITORAGGIO  
 MONITORAGGIO STRUTTURALE - SHMS  
 PIANO DEI SENSORI SHMS: IMPACCATO - DETTAGLIO 1

| ROV | DATA       | REVISIONE | REVISIONE |
|-----|------------|-----------|-----------|
| 01  | 20/06/2011 | 01        | 01        |
| 02  | 20/06/2011 | 02        | 02        |
| 03  | 20/06/2011 | 03        | 03        |
| 04  | 20/06/2011 | 04        | 04        |
| 05  | 20/06/2011 | 05        | 05        |
| 06  | 20/06/2011 | 06        | 06        |
| 07  | 20/06/2011 | 07        | 07        |
| 08  | 20/06/2011 | 08        | 08        |
| 09  | 20/06/2011 | 09        | 09        |
| 10  | 20/06/2011 | 10        | 10        |
| 11  | 20/06/2011 | 11        | 11        |
| 12  | 20/06/2011 | 12        | 12        |
| 13  | 20/06/2011 | 13        | 13        |
| 14  | 20/06/2011 | 14        | 14        |
| 15  | 20/06/2011 | 15        | 15        |
| 16  | 20/06/2011 | 16        | 16        |
| 17  | 20/06/2011 | 17        | 17        |
| 18  | 20/06/2011 | 18        | 18        |
| 19  | 20/06/2011 | 19        | 19        |
| 20  | 20/06/2011 | 20        | 20        |