

SEZIONE C-C
SCALE 1:50
PROIEZIONE DELLA SEZIONE
SECTION C-C
SCALE 1:50
DEVELOPED SECTION

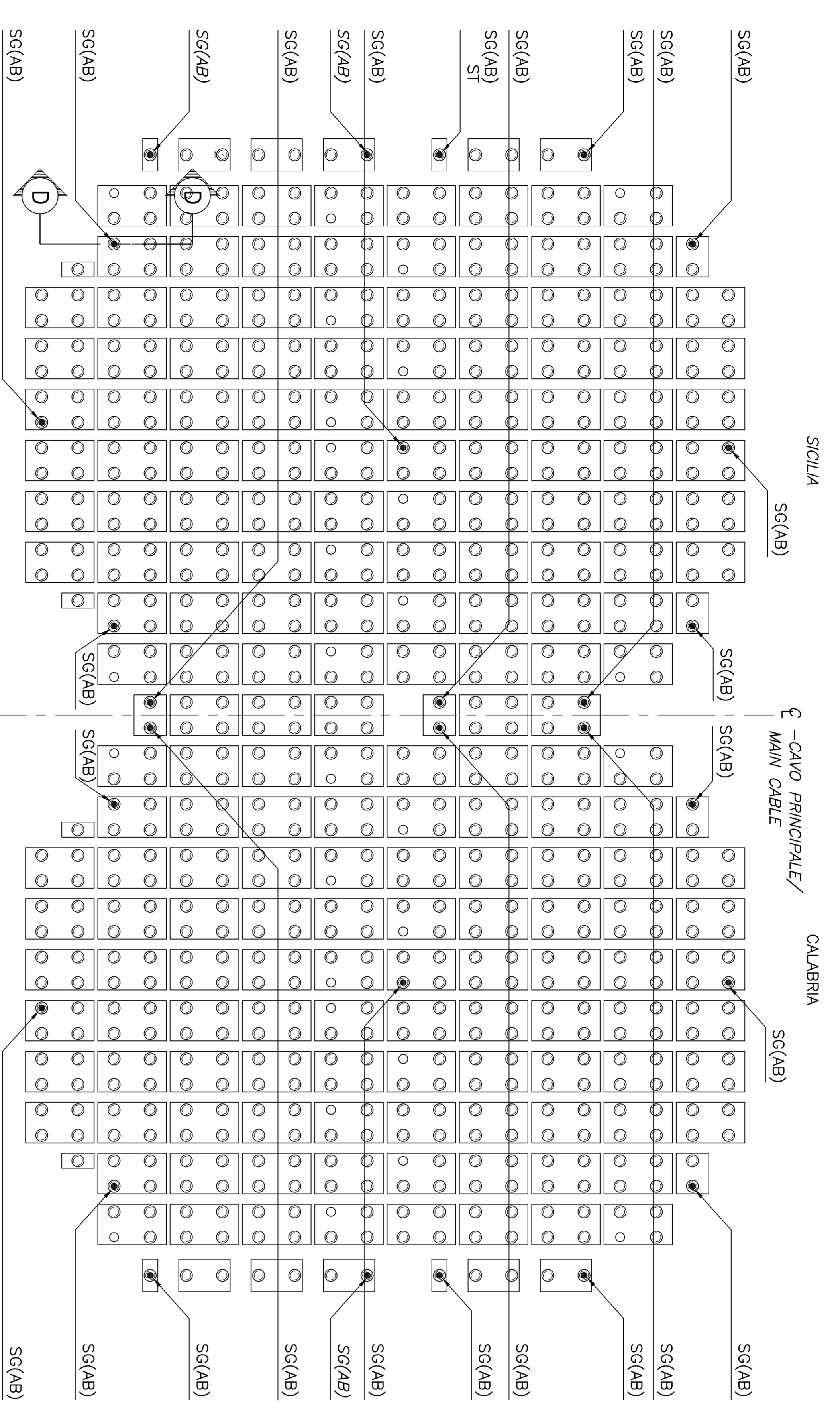

DETTAGLIO 1
SCALE 1:50
ANCORAGGIO - SELLA
DETAIL 1
SCALE 1:50
ANCHORAGE-SADDLE

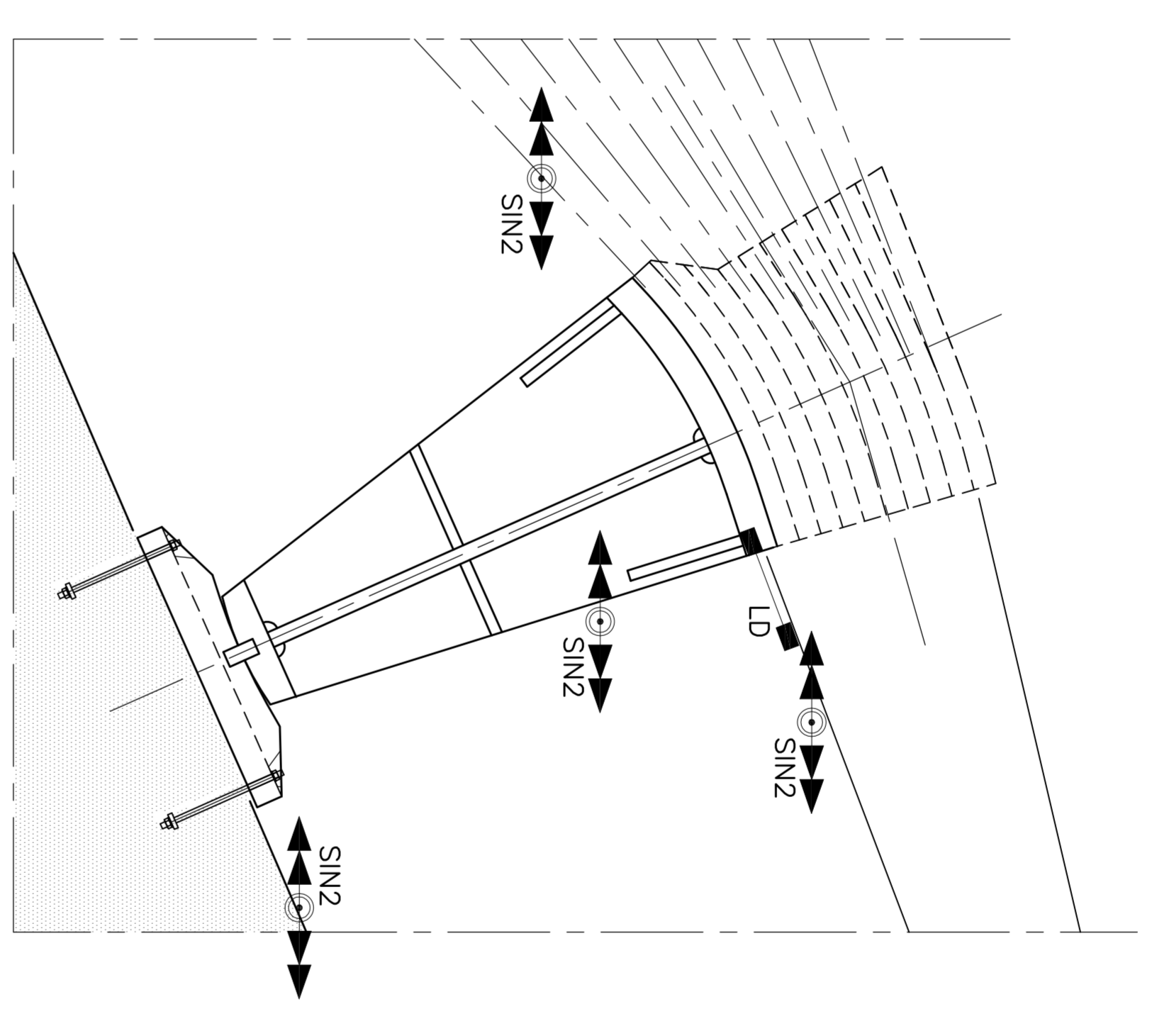

SEZIONE D-D
SCALE 1:10
SECTION D-D
SCALE 1:10

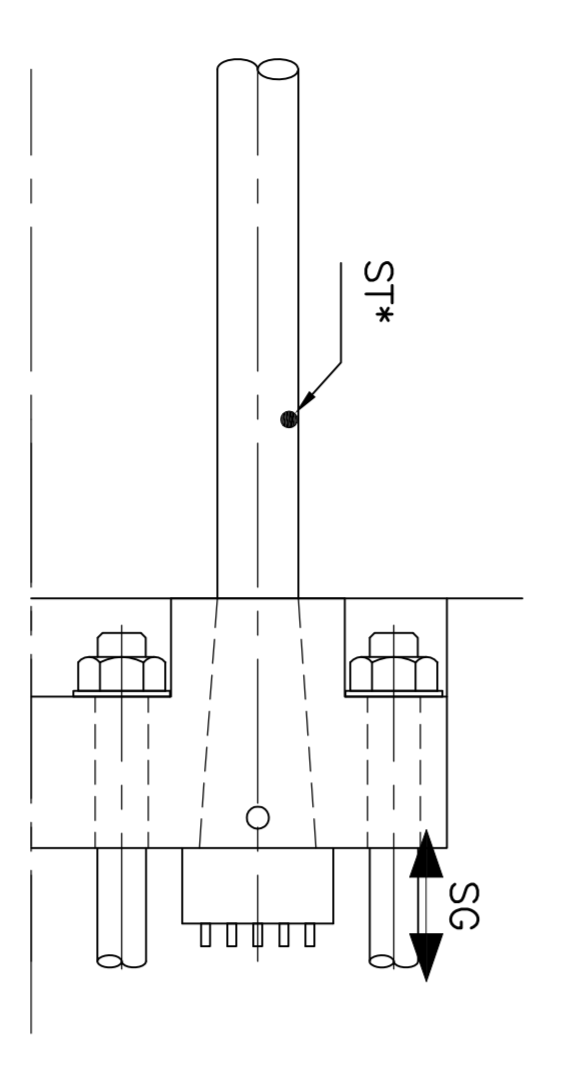

DETTAGLIO 2
SCALE 1:10
DETAIL 2
SCALE 1:10

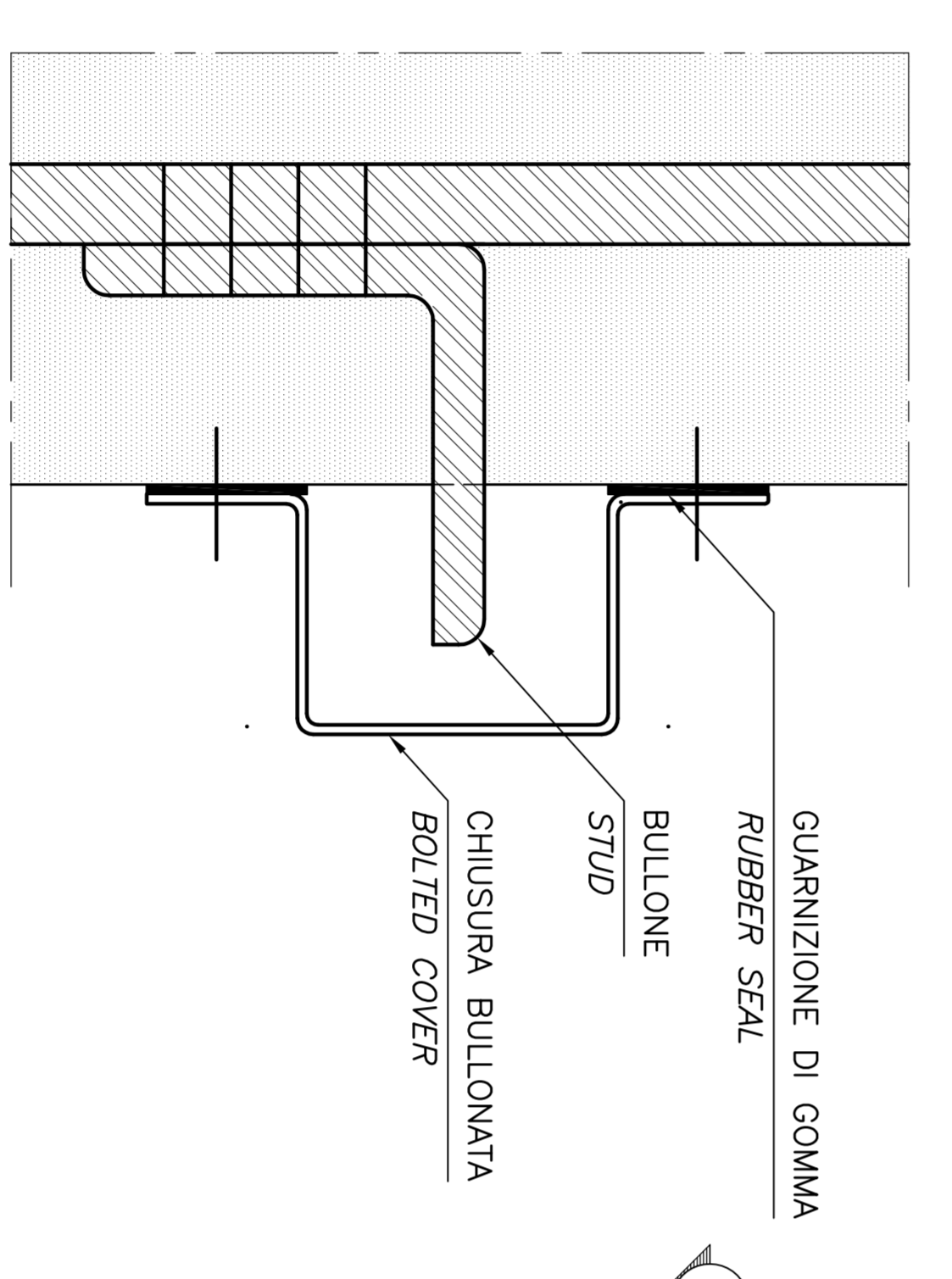

DETTAGLIO 3
SCALE 1:10
DETAIL 3
SCALE 1:10

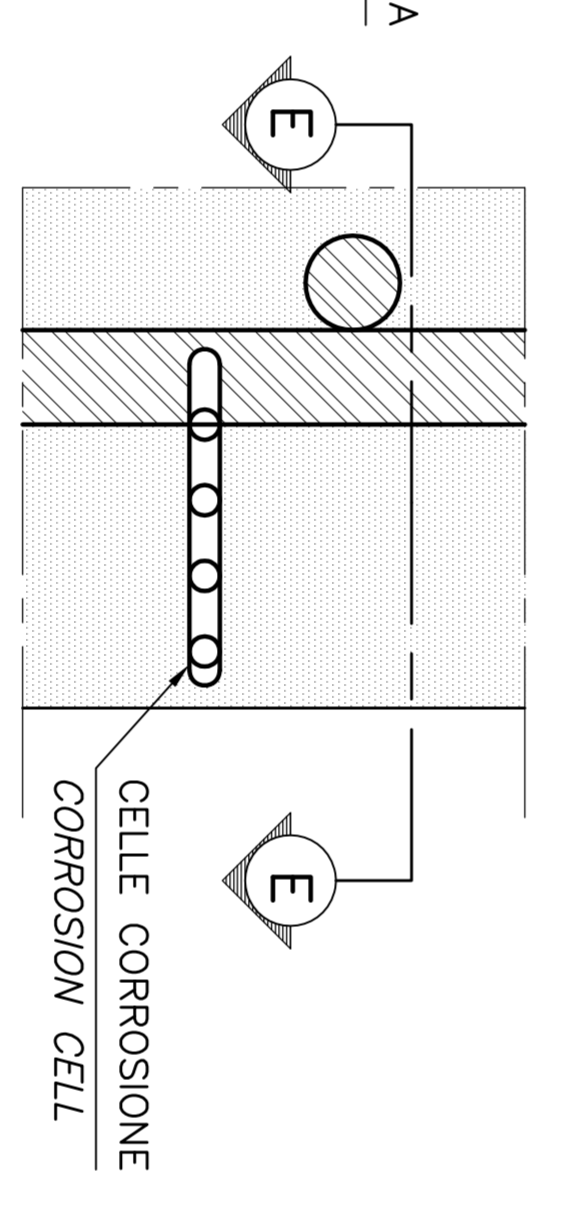

SEZIONE E-E
SCALE 1:10
SECTION E-E
SCALE 1:10

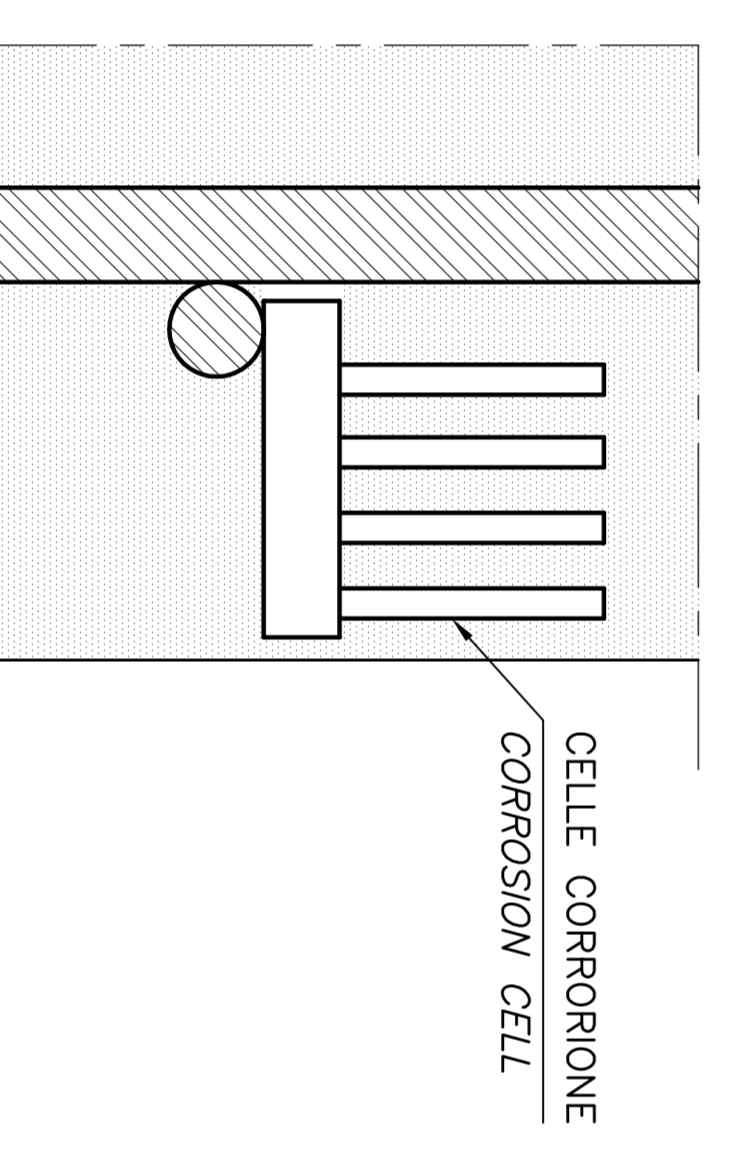

SEZIONE F-F
SCALE 1:50
SECTION F-F
SCALE 1:50

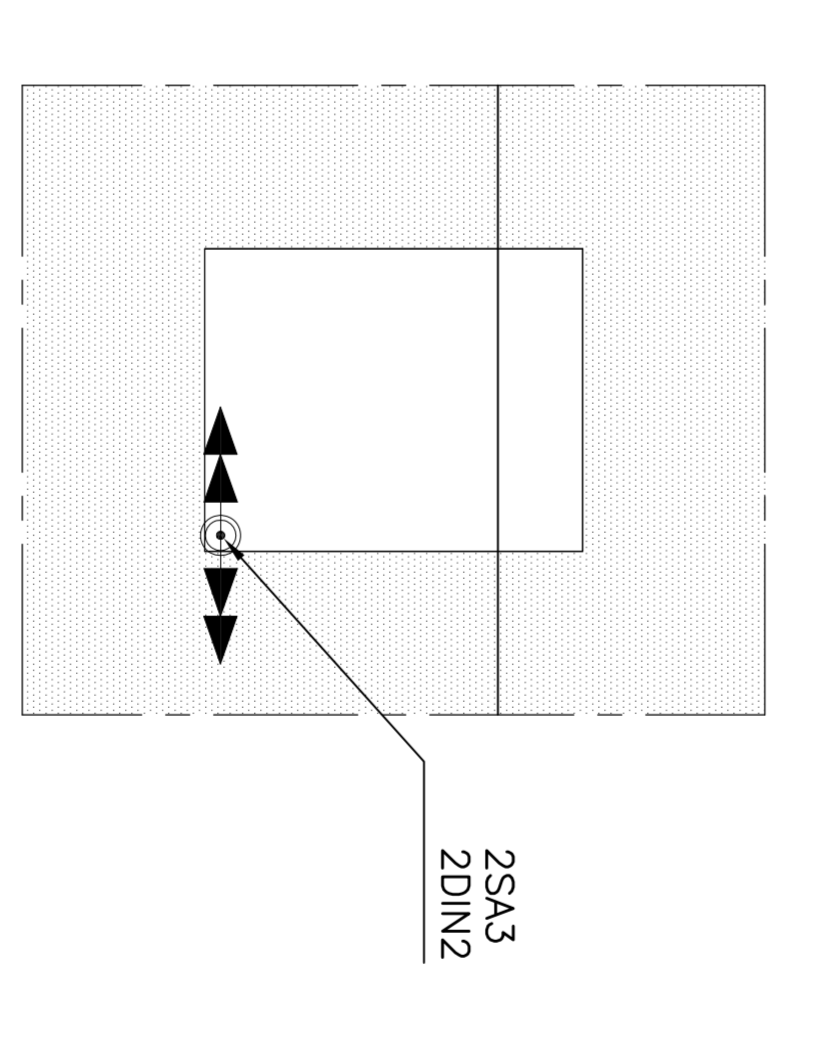

NOTE GENERALI

NOTE:
DIMENSIONI: TUTTE LE DIMENSIONI SONO IN MILLIMETRI.
SALVO OVE DIVERSAMENTE INDICATO.

* INDICA CHE IL SENSORE NON E' SEMPRE PRESENTE.

LEGENDA:
CALCESTRUZZO
BARRA D'ACCIAIO

NOTES:
DIMENSIONS: DIMENSIONS ARE IN MILLIMETRES UNLESS OTHERWISE NOTED.

* INDICATES THAT SENSOR IS NOT ALWAYS PRESENT.

LEGENDS:
CONCRETE
STEEL BAR

QUESTO ELABORATO GRAFICO VA LETTO INSIEME A:
PIANO D'OPERE PER IL COLLEGAMENTO CON I CANTIERI CON I
CG1000-PIADPT-M3SM000000-11

ANNOTAZIONI CHIAVE. RIF. E.G.:
ANNOTAZIONI CHIAVE PER I DETTAGLI:
CG1000-PLDPT-M3SM000000-02

IL PROGETTO POTRA' ESSERE MODIFICATO PRIMA DEL PROGETTO ESECUTIVO PER TENERE CONTO DELLE EVENTUALI INNOVAZIONI TECNOLOGICHE.
THE DESIGN MAY BE ADJUSTED BEFORE PROJECT ESECUTIVO TO TAKE INTO ACCOUNT TECHNOLOGICAL EVOLUTION

REF. RELAZIONE TECNICA
CG1000-P2SDPT-M3SM000000-01 PER I DETTAGLI
REFER TO REPORT CG1000-P2SDPT-M3SM000000-01 FOR DETAILS

Stretto di Messina
EUROLINK S.C.A. (Impegno S.p.A. (Impegno))
SOCIETA' ITALIANA PER CONDOTTE FONICIA S.P.A. (Messina)
COMPONENTI IMBANTONI E SISTEMI S.A.U. (Messina)
ISHIKAWA, HAMAHA HEAVY INDUSTRIES CO. LTD. (Messina)
ACI S.C.P.A. - CONSORCIO STRETTO DI MESSINA

PONTE SULLO STRETTO DI MESSINA
PROGETTO DEFINITIVO

EUROLINK S.C.A.
Impegno S.p.A. (Impegno)
SOCIETA' ITALIANA PER CONDOTTE FONICIA S.P.A. (Messina)
COMPONENTI IMBANTONI E SISTEMI S.A.U. (Messina)
ISHIKAWA, HAMAHA HEAVY INDUSTRIES CO. LTD. (Messina)
ACI S.C.P.A. - CONSORCIO STRETTO DI MESSINA

IL COMPONENTE GENERALE
Project Manager (Ing. P.P. Marcatelli)
(Ing. G. Rammingh)
STRETTO DI MESSINA
Direttore Generale e Amministratore Delegato (Dott. P. Ciucci)

OPERA D'ATTRAVERSAMENTO
IMPIANTI TECNOLOGICI
SISTEMI DI MONITORAGGIO
MONITORAGGIO STRUTTURALE - SHMS
PIANO DEI SENSORI SHMS BLOCCO D'ANCORAGGIO - DETTAGLI

PROGETTO	REVISIONE	DATA	REVISIONE	DATA
CG1000-PIADPT-M3SM000000-11	01	20/07/2011	01	20/07/2011
CG1000-PIADPT-M3SM000000-11	02	20/07/2011	02	20/07/2011
CG1000-PIADPT-M3SM000000-11	03	20/07/2011	03	20/07/2011
CG1000-PIADPT-M3SM000000-11	04	20/07/2011	04	20/07/2011
CG1000-PIADPT-M3SM000000-11	05	20/07/2011	05	20/07/2011
CG1000-PIADPT-M3SM000000-11	06	20/07/2011	06	20/07/2011
CG1000-PIADPT-M3SM000000-11	07	20/07/2011	07	20/07/2011
CG1000-PIADPT-M3SM000000-11	08	20/07/2011	08	20/07/2011
CG1000-PIADPT-M3SM000000-11	09	20/07/2011	09	20/07/2011
CG1000-PIADPT-M3SM000000-11	10	20/07/2011	10	20/07/2011