

COMMITTENTE:



PROGETTAZIONE:



U.O. : INFRASTRUTTURE NORD

PROGETTO DEFINITIVO

**POTENZIAMENTO DELLA LINEA MILANO – GENOVA
QUADRUPPLICAMENTO TRATTA MILANO ROGOREDO – PAVIA
FASE 1 – QUADRUPPLICAMENTO PIEVE EMANUELE – PAVIA**

OPERE PRINCIPALI - SOTTOVIA E SOTTOPASSI
SL02 - Prolungamento sottovia poderale km 8+806
Relazione descrittiva viabilità

SCALA:

-

COMMESSA LOTTO FASE ENTE TIPO DOC. OPERA/DISCIPLINA Progr. REV.

N M 0 Z 1 0 D 2 6 R G S L 0 2 0 0 0 0 1 A

Rev.	Descrizione	Redatto	Data	Verificato	Data	Approvato	Data	Autorizzato Data
A	Emissione esecutiva	Cons.Integra	Novembre 2018	F. Crippa A. Man	Novembre 2018	S. Borelli	Novembre 2018	F. Sacchi Novembre 2018

File: NM0Z10D26RGSL0200001A.doc

n. Elab.: X



**POTENZIAMENTO DELLA LINEA MILANO - GENOVA
TRATTA MILANO ROGOREDO - PAVIA
QUADRUPPLICAMENTO MILANO ROGOREDO – PIEVE
EMANUELE – PAVIA
SOTTOVIA E SOTTOPASSI - SL02 km 8+806**

RELAZIONE DESCRITTIVA VIABILITÀ

COMMESSA	LOTTO	CODIFICA	DOCUMENTO	REV.	FOGLIO
NM0Z	10	D26RG	SL.02.00.001	A	2 di 7

INDICE

1	PREMESSA	3
2	SCOPO DEL DOCUMENTO	4
3	NORMATIVA DI RIFERIMENTO.....	5
4	INQUADRAMENTO FUNZIONALE E SEZIONE TRASVERSALE	6
5	CRITERI PROGETTUALI	6
6	PAVIMENTAZIONE STRADALE.....	7

1 PREMESSA

Nell'ambito del Progetto Definitivo del quadruplicamento della tratta Pieve Emanuele (e) - Pavia (i) si inserisce nell'ambito del potenziamento della direttrice Milano-Genova è prevista la realizzazione di opere sostitutive.

Tali opere sostitutive consistono, in questa fase, nel prolungamento del sottopasso esistente posto al km 8+806 e del rifacimento dei muri di imbocco lato est per mantenere una viabilità poderale.

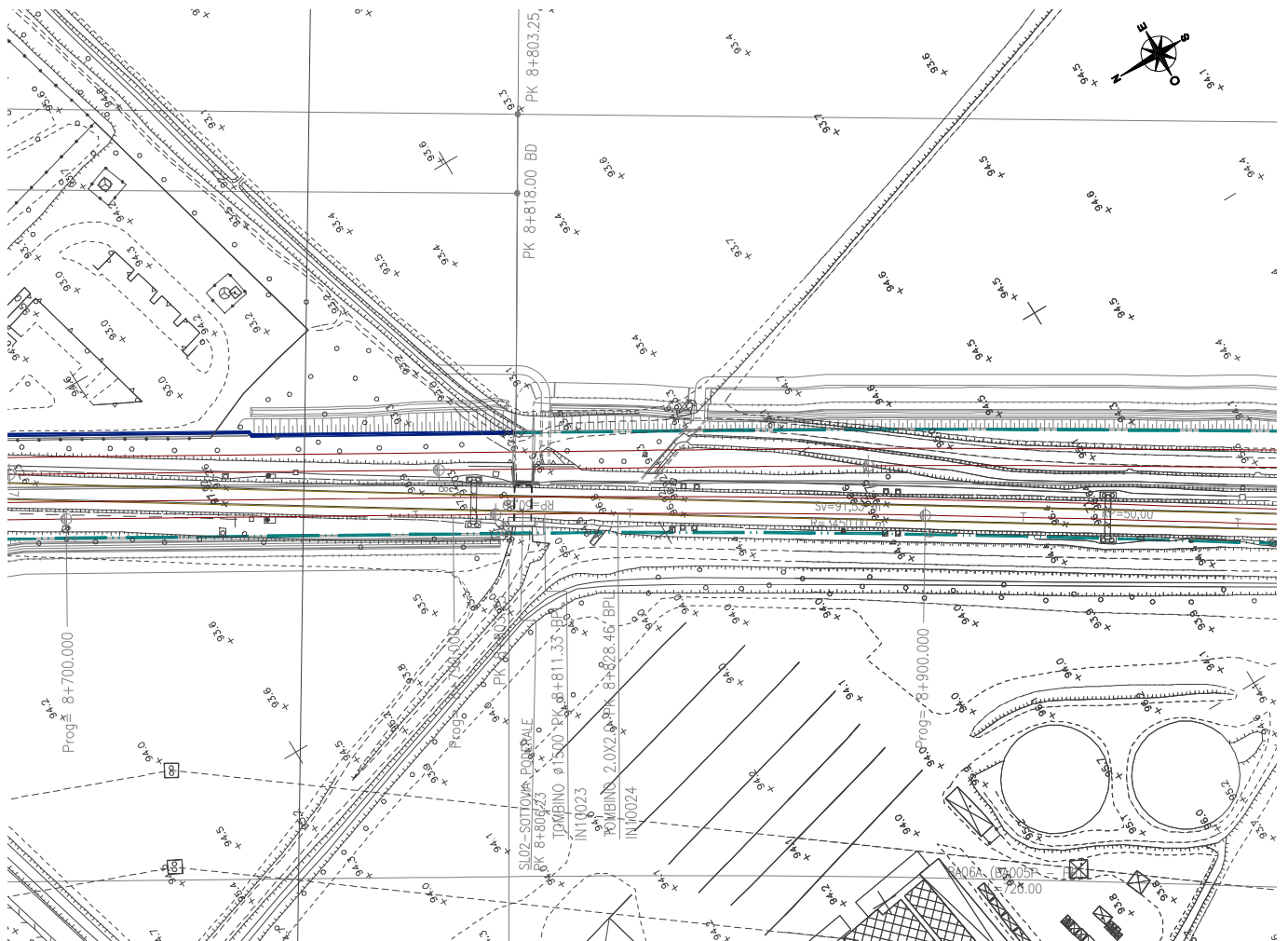



**POTENZIAMENTO DELLA LINEA MILANO - GENOVA
TRATTA MILANO ROGOREDO - PAVIA
QUADRUPPLICAMENTO MILANO ROGOREDO – PIEVE
EMANUELE – PAVIA
SOTTOVIA E SOTTOPASSI - SL02 km 8+806**

RELAZIONE DESCRITTIVA VIABILITÀ

COMMESSA	LOTTO	CODIFICA	DOCUMENTO	REV.	FOGLIO
NM0Z	10	D26RG	SL.02.00.001	A	4 di 7

2 SCOPO DEL DOCUMENTO

Scopo del presente documento è la descrizione delle caratteristiche tecniche della variante stradale per il prolungamento lato Est del sottopasso esistente della nuova linea ferroviaria facente parte del Progetto Definitivo del quadruplicamento della tratta Pieve Emanuele - Pavia che si inserisce nell'ambito del potenziamento della direttrice Milano-Genova.

Nel seguito si riporta:

- L'inquadramento funzionale e la sezione trasversale utilizzata;
- I criteri progettuali impiegati;
- Le caratteristiche della pavimentazione stradale;

	POTENZIAMENTO DELLA LINEA MILANO - GENOVA TRATTA MILANO ROGOREDO - PAVIA QUADRUPPLICAMENTO MILANO ROGOREDO – PIEVE EMANUELE – PAVIA SOTTOVIA E SOTTOPASSI - SL02 km 8+806												
RELAZIONE DESCRITTIVA VIABILITÀ	<table border="1"> <thead> <tr> <th>COMMESSA</th> <th>LOTTO</th> <th>CODIFICA</th> <th>DOCUMENTO</th> <th>REV.</th> <th>FOGLIO</th> </tr> </thead> <tbody> <tr> <td>NM0Z</td> <td>10</td> <td>D26RG</td> <td>SL.02.00.001</td> <td>A</td> <td>5 di 7</td> </tr> </tbody> </table>	COMMESSA	LOTTO	CODIFICA	DOCUMENTO	REV.	FOGLIO	NM0Z	10	D26RG	SL.02.00.001	A	5 di 7
COMMESSA	LOTTO	CODIFICA	DOCUMENTO	REV.	FOGLIO								
NM0Z	10	D26RG	SL.02.00.001	A	5 di 7								

3 NORMATIVA DI RIFERIMENTO

Si riporta nel seguito l'elenco delle disposizioni legislative adottate per la definizione geometrico-funzionale della viabilità.

- D. L.vo 30/04/1992 n. 285: “Nuovo codice della strada”;
- D.P.R. 16/12/1992 n. 495: “Regolamento di esecuzione e di attuazione del nuovo Codice della Strada”;
- D.M. 05/11/2001: “Norme funzionali e geometriche per la costruzione delle strade”;
- D.M. 22/04/2004: “Modifica del decreto 5 novembre 2001, n. 6792, recante «Norme funzionali e geometriche per la costruzione delle strade»”;
- D.M. 19/04/2006: “Norme funzionali e geometriche per la costruzione delle intersezioni stradali”;
- D.M. 18/02/1992: “Istruzioni tecniche sulla progettazione, omologazione ed impiego delle barriere di sicurezza stradale”;
- D.M. 21/06/2004: “Aggiornamento delle istruzioni tecniche per la progettazione, l'omologazione e l'impiego delle barriere stradali di sicurezza e le prescrizioni tecniche per le prove delle barriere di sicurezza stradale”;
- Circolare Ministero delle Infrastrutture e dei Trasporti 21/07/2010: “Uniforme applicazione delle norme in materia di progettazione, omologazione e impiego dei dispositivi di ritenuta nelle costruzioni stradali”;
- Direttiva Ministero LL.PP. 24.10.2000: “Direttiva sulla corretta ed uniforme applicazione delle norme del Codice della Strada in materia di segnaletica e criteri per l'installazione e la manutenzione”.

4 INQUADRAMENTO FUNZIONALE E SEZIONE TRASVERSALE

L'infrastruttura stradale, essendo un ripristino di una viabilità podereale, è inquadrata funzionalmente come Strada Locale a destinazione particolare secondo le "Norme funzionali e geometriche per la costruzione delle strade" di cui al D.M. 05/11/2001.

Per quanto riguarda le caratteristiche funzionali, è stata adottata una sezione trasversale stradale con soluzione base composta da un'unica carreggiata a doppio senso di marcia con due corsie di larghezza pari a 2.00 m, per una larghezza della piattaforma stradale pari a 4.00 m.

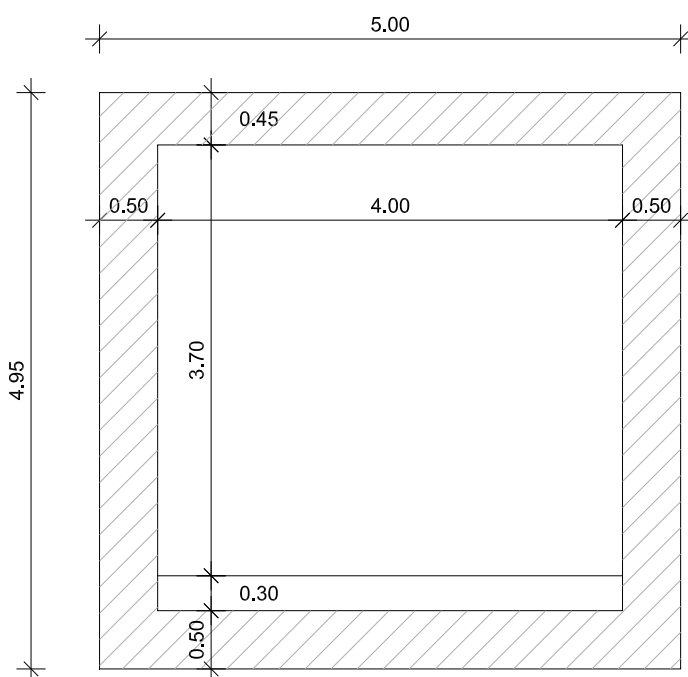

5 CRITERI PROGETTUALI

La geometrizzazione dell'infrastruttura stradale ha tenuto conto dei seguenti vincoli plano-altimetrici quali:

- franco libero rispetto alla sede ferroviaria non inferiore a 3.60 m (franco minimo esistente);
- raccordo alla sede stradale attuale rappresentata dalle due rotatorie esistenti;

Tale intervento è da considerarsi come un rifacimento parziale della viabilità esistente. La posizione e le dimensioni del sottopasso esistente, oltre alla ravvicinata posizione delle viabilità di approccio al sottopasso in oggetto, non permettono l'utilizzo di elementi geometrici adeguati a rispettare le vigenti norme progettuali.



**POTENZIAMENTO DELLA LINEA MILANO - GENOVA
TRATTA MILANO ROGOREDO - PAVIA
QUADRUPPLICAMENTO MILANO ROGOREDO – PIEVE
EMANUELE – PAVIA**

SOTTOVIA E SOTTOPASSI - SL02 km 8+806

RELAZIONE DESCRITTIVA VIABILITÀ

COMMESSA	LOTTO	CODIFICA	DOCUMENTO	REV.	FOGLIO
NM0Z	10	D26RG	SL.02.00.001	A	7 di 7

6 PAVIMENTAZIONE STRADALE

Per la pavimentazione stradale è prevista una configurazione di spessore complessivo pari a 30 cm costituita dai seguenti strati:

1. Strato in terra stabilizzata: 30 cm;