

PIANTA  
SCALA 1:200  
PLANT  
SCALE 1:200

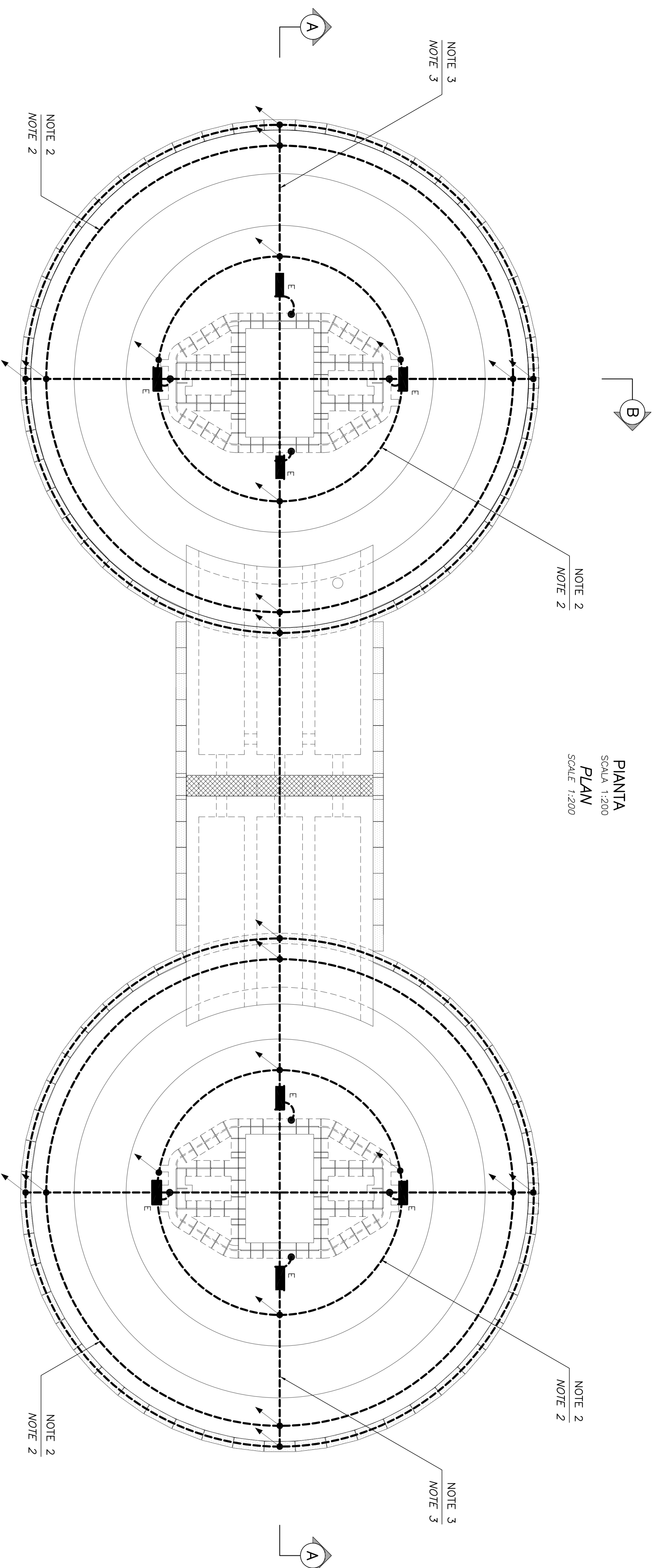

SEZIONE A-A  
SCALA 1:200  
SECTION A-A  
SCALE 1:200

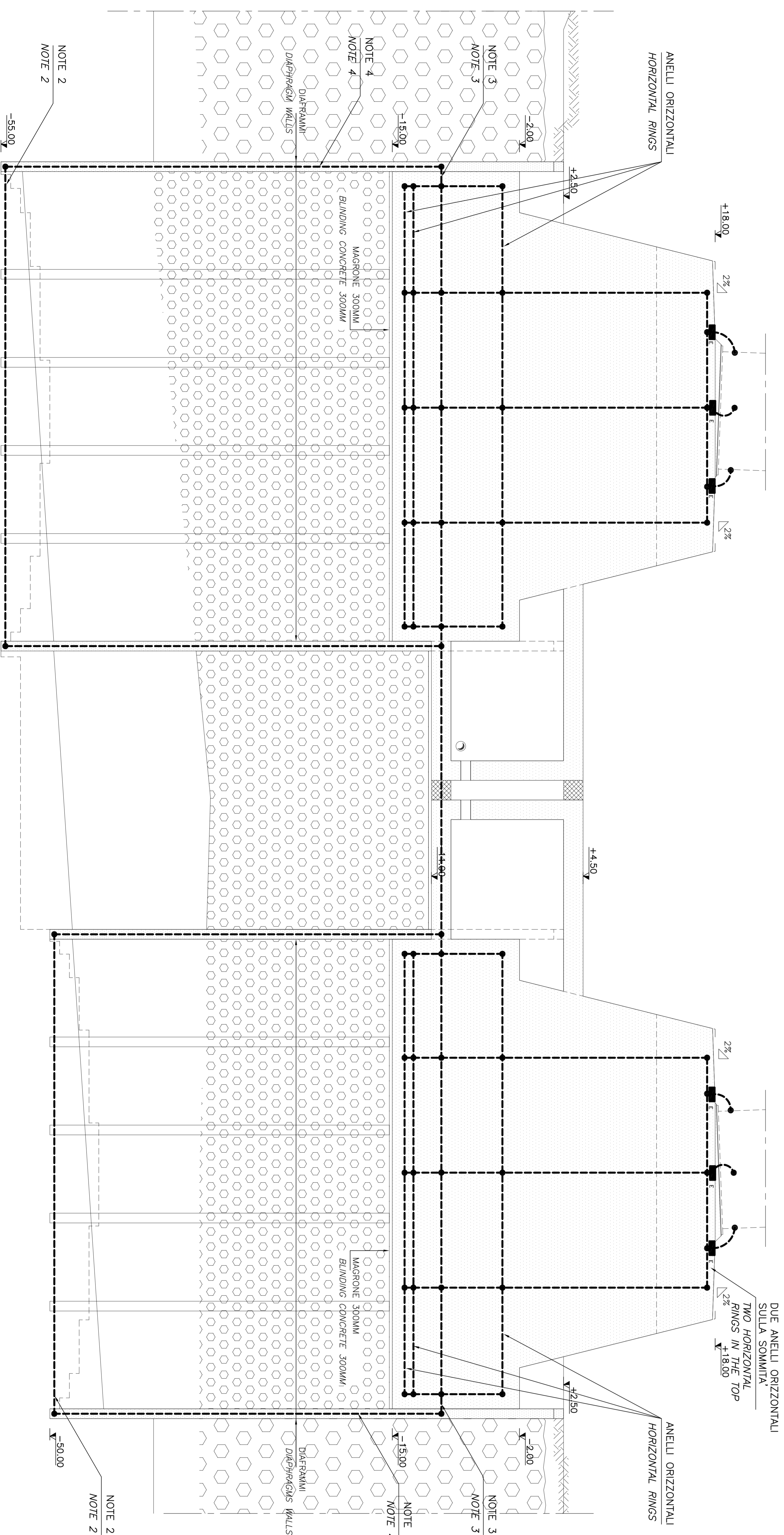

NOTE GENERALI

NOTE:  
DIMENSIONE: TUTTE LE DIMENSIONI SONO ESPRESSE IN METRI, SALVO DOVE DIMENSIONI INDICATO.

1. PIASTRA TERRA, DETTAGLIO B, CG1000-P3ADPT-EZ35A000000-04
2. ANELLO DI BARRE DI RINFORZO UNITE DA MORSETTO CON FUNZIONE DI MESSA A TERRA, DETTAGLIO A, DISSENSO
3. CONDOTTORE DI COLLEGAMENTO
4. CONDOTTORE VERTICALE DE RINFORZO UNITE DA MORSETTO

SIMBOLI:

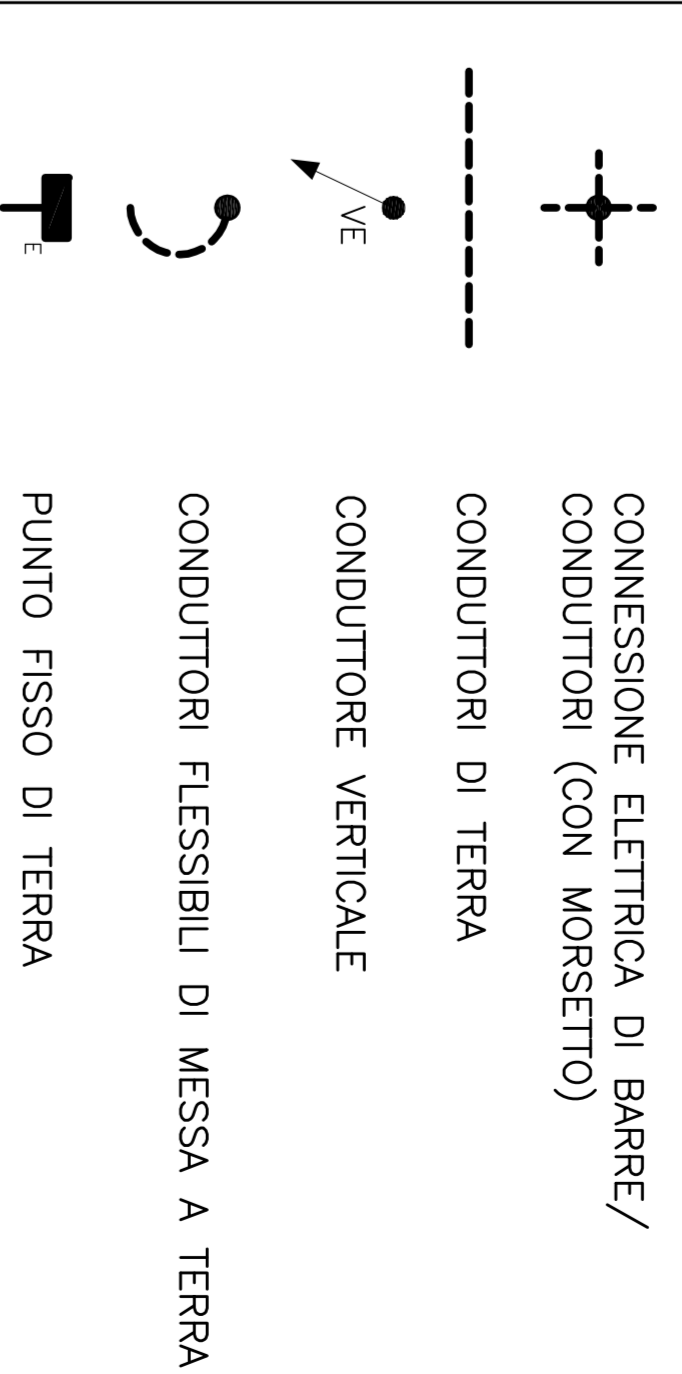

ELABORATO DI RIFERIMENTO

QUESTO ELABORATO GARPICO VA LETTO INSIEME A:  
CG1000-P3ADPT-EZ35A000000-04

NOTES:

DIMENSIONS ARE IN METERS UNLESS OTHERWISE NOTED.

1. EARTHING PLATE, DETAIL B
2. DRAWING CG1000-P3ADPT-EZ35A000000-04
3. INTERCONNECTOR CONDUCTOR
4. VERTICAL CONDUCTOR OF REINFORCEMENT BARS CLAMPED TOGETHER.

SYMBOLS:

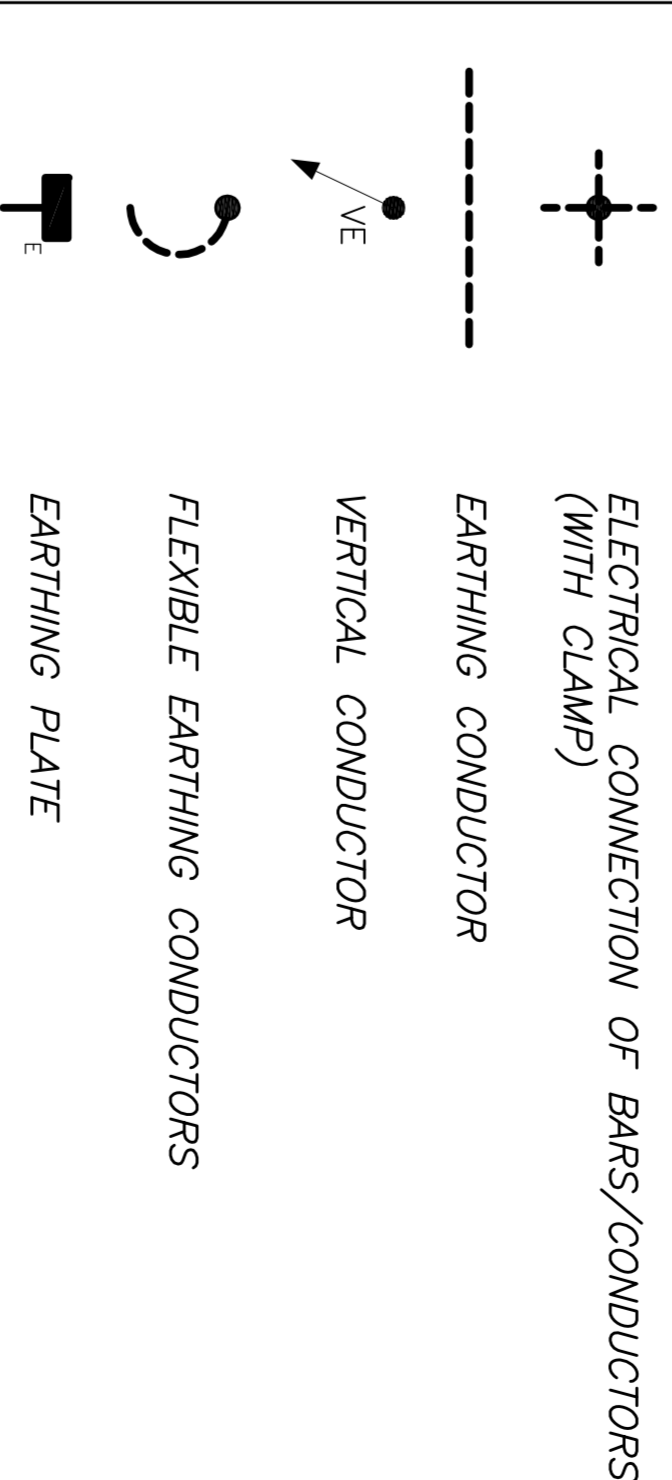

REFERENCES:

THIS DRAWING TO BE READ IN CONJUNCTION WITH:  
DRAWING CG1000-P3ADPT-EZ35A000000-04

**Stretto di Messina**  
Consorzio per la gestione, manutenzione e sviluppo del collegamento della Strada 9 a 1 Catania  
Viale S. Maria, 171 - 95100 Catania (CT) - Tel. 095 411111 - Fax 095 411111

**EUROLINK S.p.A.**  
Ingegneria S.p.A. (società a partecipazione paritetica)  
CORPORATE INNOVATION E SOSTERIBILITÀ (Messina)  
ISHIKAWA, HAMAHA HEAVY INDUSTRIES CO. LTD. (Messina)  
ACI (S.p.A.) - CONSORCIO STRADE (Messina)

**PONTE SULLO STRETTO DI MESSINA**  
PROGETTO DEFINITIVO

**EUROLINK S.p.A.**  
Ingegneria S.p.A. (società a partecipazione paritetica)  
CORPORATE INNOVATION E SOSTERIBILITÀ (Messina)  
ISHIKAWA, HAMAHA HEAVY INDUSTRIES CO. LTD. (Messina)  
ACI (S.p.A.) - CONSORCIO STRADE (Messina)

**COMI**  
Ing. E.M. Vito  
Project Manager  
(Ing. P.P. Marcheselli)  
(Ing. G. Panzavolta)

**STRETTO DI MESSINA**  
Direttore Generale e  
Vice Direttore  
(Dott. P. Cacci)

**STRETTO DI MESSINA**  
Amministratore Delegato  
(Dott. P. Cacci)

**OPERA D'ATTRAVERSAMENTO**  
IMPIANTI TECNOLOGICI  
ELETTRICI  
PROTEZIONE FULMINI E MESSA A TERRA  
TORRE CALABRINA

**P10093\_F01**

|            |            |            |            |
|------------|------------|------------|------------|
| ROV. DATA  | REVISIONE  | REDAZIONE  | VERIFICA   |
| 01/01/2011 | 01/01/2011 | 01/01/2011 | 01/01/2011 |
| 02/02/2011 | 02/02/2011 | 02/02/2011 | 02/02/2011 |
| 03/03/2011 | 03/03/2011 | 03/03/2011 | 03/03/2011 |
| 04/04/2011 | 04/04/2011 | 04/04/2011 | 04/04/2011 |
| 05/05/2011 | 05/05/2011 | 05/05/2011 | 05/05/2011 |
| 06/06/2011 | 06/06/2011 | 06/06/2011 | 06/06/2011 |
| 07/07/2011 | 07/07/2011 | 07/07/2011 | 07/07/2011 |
| 08/08/2011 | 08/08/2011 | 08/08/2011 | 08/08/2011 |
| 09/09/2011 | 09/09/2011 | 09/09/2011 | 09/09/2011 |
| 10/10/2011 | 10/10/2011 | 10/10/2011 | 10/10/2011 |
| 11/11/2011 | 11/11/2011 | 11/11/2011 | 11/11/2011 |
| 12/12/2011 | 12/12/2011 | 12/12/2011 | 12/12/2011 |