PROSPETTO
SCALA 1:5000

ELEVATION
SCALE 1:5000

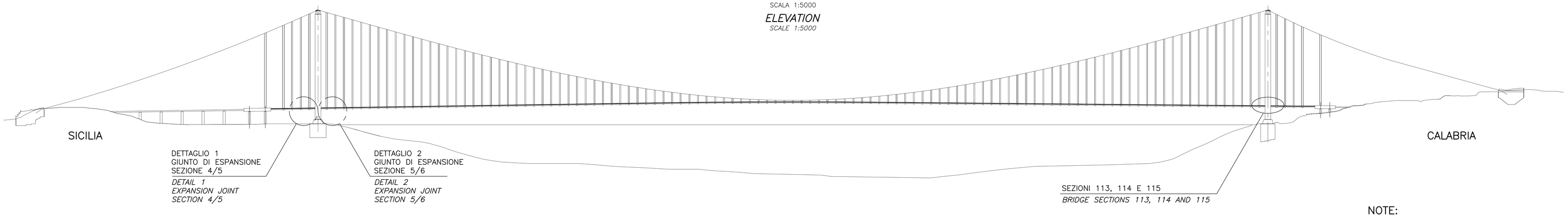

DETTAGLIO 1
SCALA 1:50
GIUNTO DI ESPANSIONE SICILIA, PONTE – SEZIONE 4/5 – NOTA 2

DETAIL 1 – SECTION EAST ROAD GIRDER
SCALE 1:50
EXPANSION JOINT SICILY, BRIDGE – SECTION 4/5 – NOTE 2

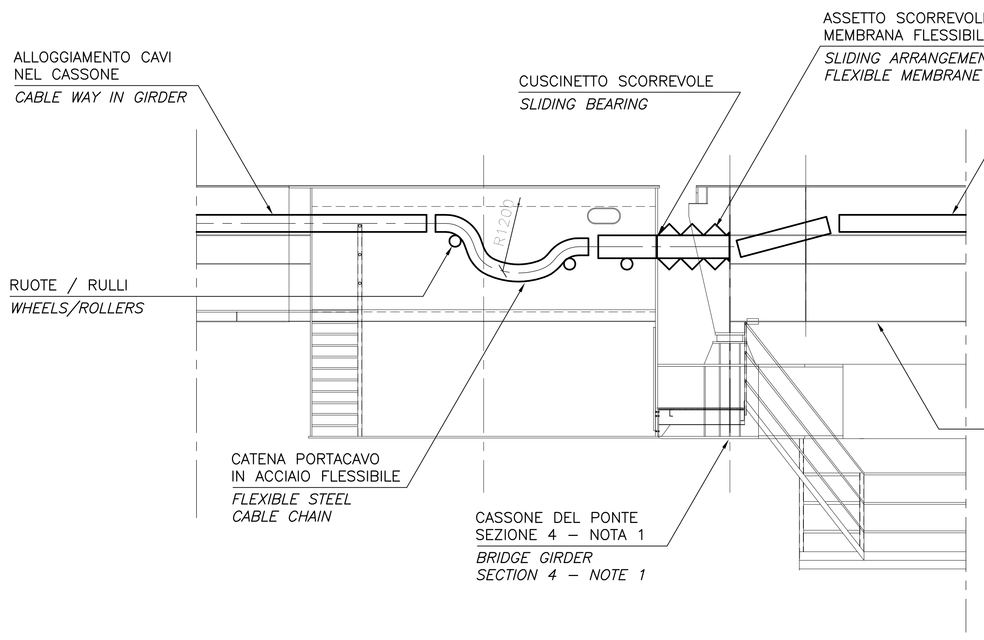

DETTAGLIO 2
SCALA 1:50
GIUNTO DI ESPANSIONE SICILIA, PONTE – SEZIONE 5/6 – NOTA 2

DETAIL 2 – SECTION EAST ROAD GIRDER
SCALE 1:50
EXPANSION JOINT SICILY, BRIDGE – SECTION 5/6 – NOTE 2

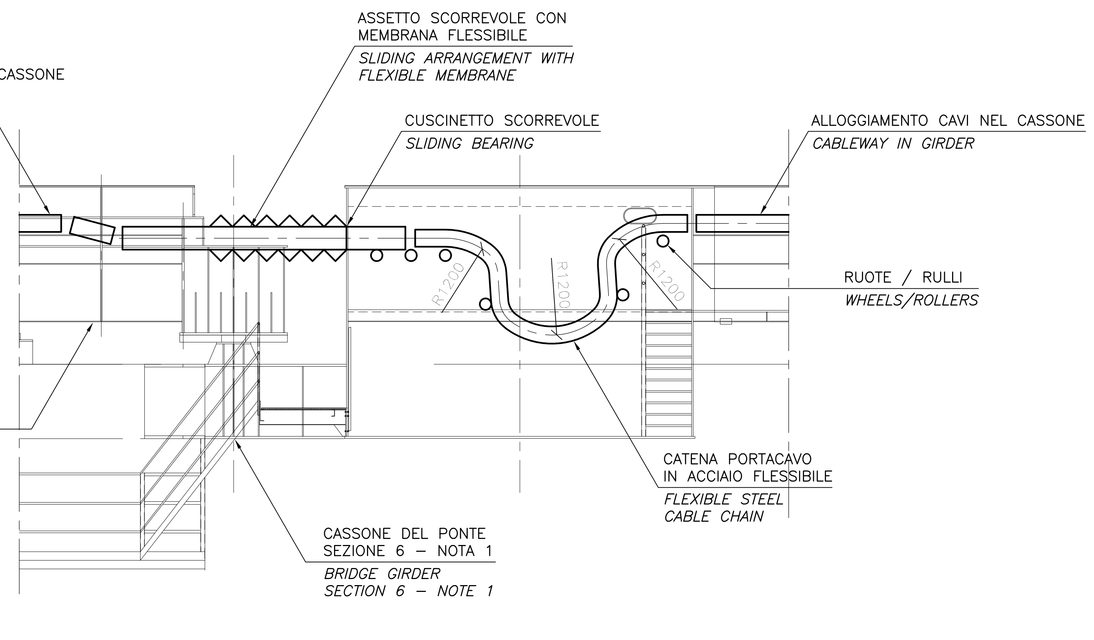

NOTE GENERALI

NOTE:

DIMENSIONI: TUTTE LE DIMENSIONI SONO IN MILLIMETRI, SALVO OVE DIVERSAMENTE INDICATO.

1. GIUNTO DI ESPANSIONE MOSTRATO IN POSIZIONE NEUTRALE
2. SOLUZIONE SIMILE IN CALABRIA, SEZIONI 113, 114 E 115

ELABORATI DI RIFERIMENTO:

CG1000–P4ADPIT–E200000000–01: LEGENDA
CG1000–P3PDPIT–E2DE000000–01: SISTEMI DI DISTRIBUZIONE PONTE – GENERALITÀ
CG1000–P3PDPIT–E2DE000000–02: SISTEMI DI DISTRIBUZIONE IMPALCATO
CG1000–P3PDPIT–E2DE000000–03: SISTEMI DI DISTRIBUZIONE IMPALCATO

NOTES:

DIMENSIONS: DIMENSIONS ARE IN MILLIMETRES UNLESS OTHERWISE NOTED.

1. BRIDGE EXPANSION JOINT SHOWN IN NEUTRAL POSITION

2. SIMILAR ARRANGEMENT AT CALABRIA, BRIDGE SECTIONS 113, 114 AND 115

REFERENCES:

CG1000–P4ADPIT–E200000000–02: LEGEND
CG1000–P3PDPIT–E2DE000000–01: CABLEWAYS ON BRIDGE – GENERAL
CG1000–P3PDPIT–E2DE000000–02: CABLEWAYS IN GIRDER
CG1000–P3PDPIT–E2DE000000–03: CABLEWAYS IN GIRDER

Stretto di Messina
Concessionaria per la progettazione, realizzazione e gestione del collegamento stabile tra la Sicilia e il Continente
Organismo di Diritto pubblico
(Legge n° 1158 del 17 dicembre 1971, modificata dal D.Lgs. n° 114 del 24 aprile 2003)

EurolinK

PONTE SULLO STRETTO DI MESSINA

PROGETTO DEFINITIVO

EUROLINK S.C.p.A.
IMPREGILO S.p.A. (Mandataria)
SOCIETA' ITALIANA PER CONDOTTE D'ACQUA S.p.A. (Mandante)
COOPERATIVA MURATORI E CEMENTISTI - C.M.C. di Ravenna Soc. Coop. a.r.l. (Mandante)
SACYR S.A.U. (Mandante)
ISHIKAWAJIMA - HARIMA HEAVY INDUSTRIES CO. Ltd. (Mandante)
A.C.I. S.C.P.A. - CONSORZIO STABILE (Mandante)

IL PROGETTISTA	IL CONTRAENTE GENERALE	STRETTO DI MESSINA Direttore Generale e RUP Validazione	STRETTO DI MESSINA
COWI Ing. E.M. Veje Dott. Ing. E. Pogani Ordine Ingegneri Milano n° 15408	Project Manager (Ing. P.P. Marchesellli)	(Ing. G. Fiammenghi)	Amministratore Delegato (Dott. P. Ciucci)

OPERA D'ATTRAVERSAMENTO PI0098_F0
IMPIANTI TECNOLOGICI
ELETTRICI
DISTRIBUZIONE ELETTRICA MT/BT
VIE CAVI NEI TRASVERSI D'IMPALCATO – SISTEMI DI DISTRIBUZIONE IMPALCATO

CODICE C G 1 0 0 0 P 3 P D P I T E 2 D E 0 0 0 0 0 0 0 5 F0 SCALA: VARIE

REV.	DATA	DESCRIZIONE	REDATTO	VERIFICATO	APPROVATO
F0	20/06/2011	EMISSIONE FINALE	JYKL/JOCN	JNLP	ABR/JCA

NOME DEL FILE: PI0098_F0.DWG