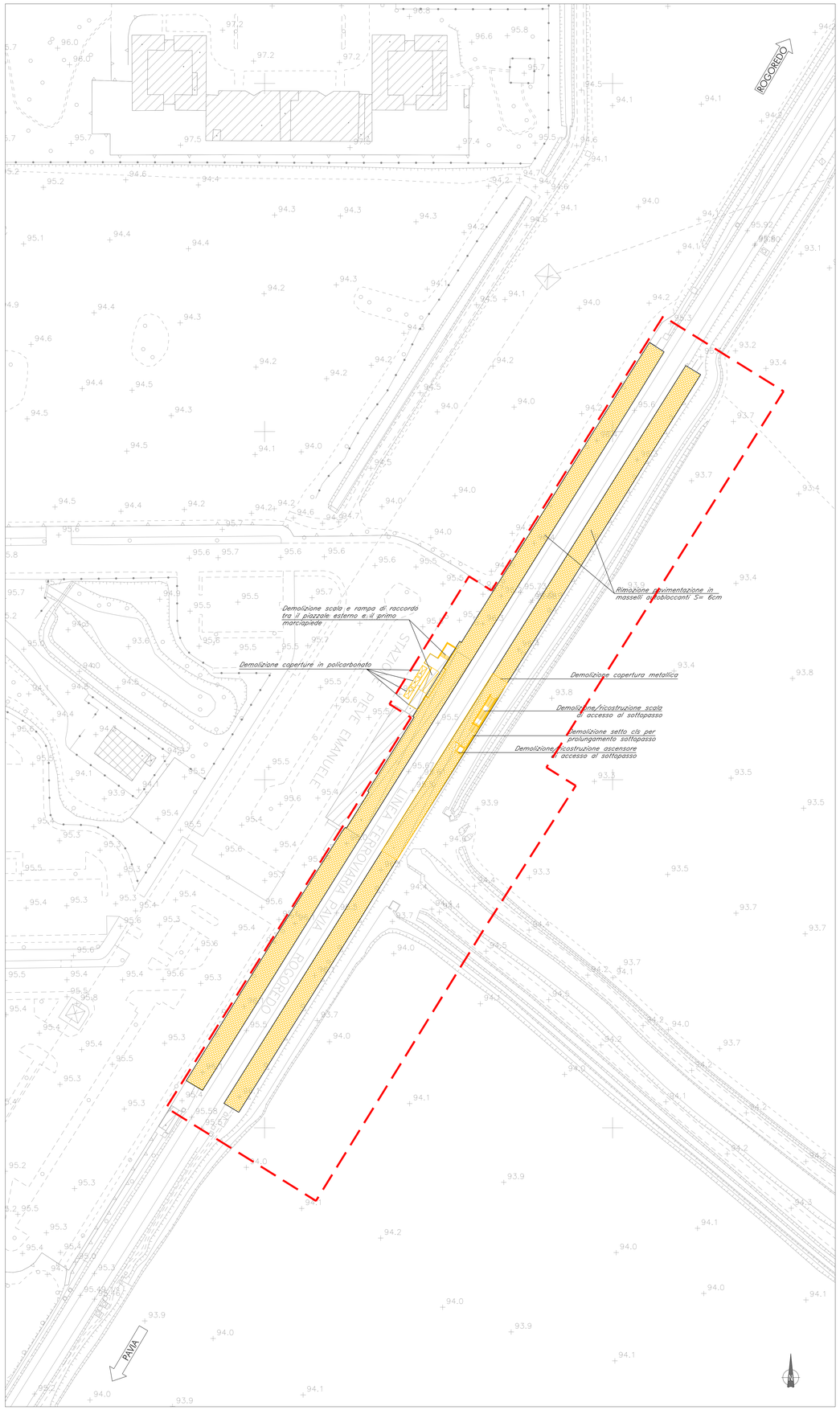

PLANIMETRIA ANTE OPERAM

1:500

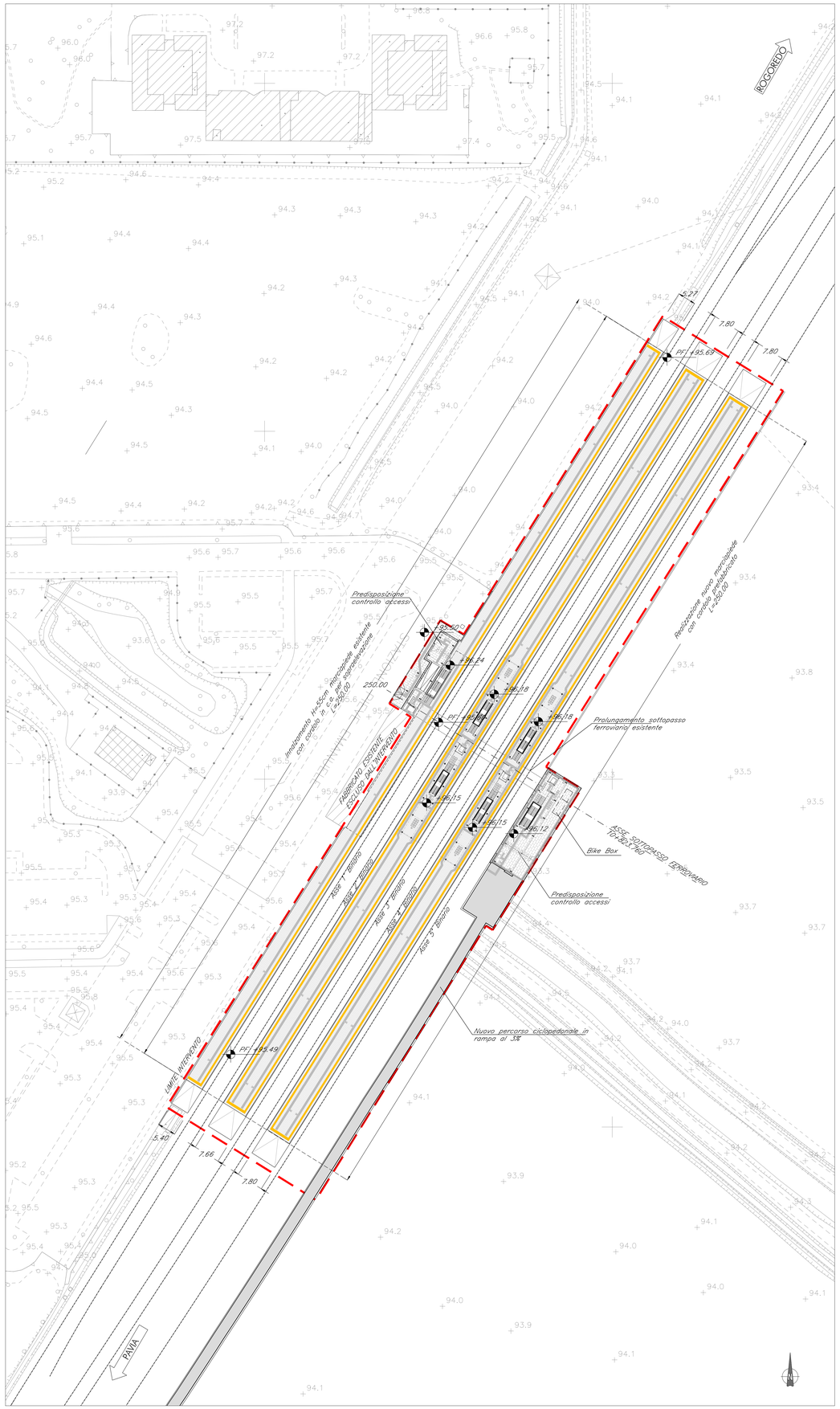

PLANIMETRIA POST OPERAM

1:500

NOTA 1 - Le opere relative alle stazioni e alle fermate del quadruplicamento sono quelle comprese nel limite d'intervento. Per le opere di sostegno della sede si vedano gli elaborati di OOCC.

NOTA 2 - Per i recapiti dello smaltimento acque si vedano gli elaborati di OOCC.

COMMITTENTE:

RFI RETE FERROVIARIA ITALIANA
GRUPPO FERROVIE DELLO STATO ITALIANE

PROGETTAZIONE:

ITALFERR
GRUPPO FERROVIE DELLO STATO ITALIANE

CUP: J47I09000030009

U.O. ARCHITETTURA, STAZIONI E TERRITORIO

PROGETTO DEFINITIVO

POTENZIAMENTO DELLA LINEA MILANO - GENOVA
QUADRUPLICAMENTO TRATTA MILANO ROGOREDO - PAVIA
FASE 1 - QUADRUPLICAMENTO MI ROGOREDO - PIEVE EMANUELE

Stazione Pieve Emanuele

Elaborati architettonici - Planimetria generale ante e post operam

SCALA: 1:500

COMMESSA	LOTTO	FASE	ENTE	TIPO DOC.	OPERA/DISCIPLINA	PROGR.	REV.
NM0Z	10	D	44	P8	FV0200	001	A

Rev.	Descrizione	Redatto	Data	Verificato	Data	Approvato	Data	Autorizzato Data
A	Emissione esecutiva	A.Ingletti	Novembre 2018	F. Bordoni	Novembre 2018	S.Borelli	Novembre 2018	R.Marino Novembre 2018

ITALFERR S.p.A. U.O. ARCHITETTURA, STAZIONI E TERRITORIO Dott. Arch. Roberto Marino Ordine degli Architetti di Roma 9711

File: NM0Z10D44P8FV0200001A.DWG

n. Elab.: