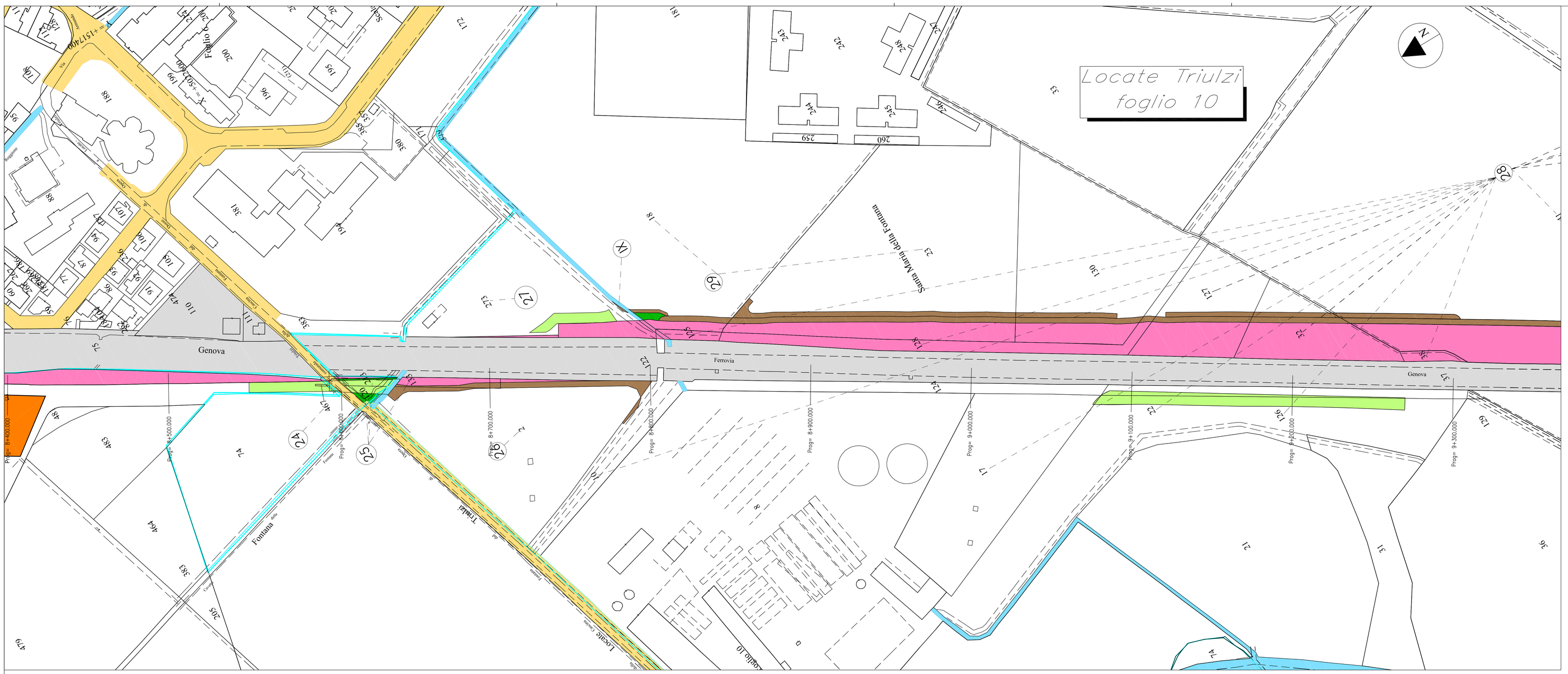

LEGENDA

- Sede ferroviaria esistente
- Strade pubbliche esistenti
- Corsi d'acqua esistenti
- Aree da espropriare per sede stabile fs e sue dipendenze
- Aree da espropriare per deviazione strade e/o corsi d'acqua
- Aree da espropriare per interventi di riqualificazione ambientale sistemazione e/o rinaturalizzazione
- Demolizioni
- Aree da acquisire a titolo di reliquato - ex art. 16 D.P.R.327/2001
- Aree da assoggettare a servitù per deviazione PP.SS.
- Aree da occupare temporaneamente per Deposito (DT) terre e rocce da scavo e viabilità di accesso
- Aree da occupare temporaneamente per stoccaggio provvisorio (AS) terre e rocce da scavo e viabilità di accesso
- Confine fogli di mappa
- (1) (II) Numeri di piano

KEY-PLAN

COMMITTENTE:

RFI RETE FERROVIARIA ITALIANA
GRUPPO FERROVIE DELLO STATO ITALIANE

PROGETTAZIONE:

ITALFERR
GRUPPO FERROVIE DELLO STATO ITALIANE

CUP: J84H17000480001
CUP: J47I09000030009

U.O. VALUTAZIONE RISERVE, ESPROPRI E SUBAPPALTI

PROGETTO DEFINITIVO

POTENZIAMENTO DELLA LINEA MILANO - GENOVA
QUADRUPLICAMENTO TRATTA MILANO ROGOREDO - PAVIA
FASE 1 - QUADRUPLICAMENTO MI ROGOREDO - PIEVE EMANUELE

Piano Particellare di esproprio

Comune di Locate Triulzi - tav. 3 di 3

SCALA: 1:1.000

COMMESSA	LOTTO	FASE	ENTE	TIPO DOC.	OPERA/DISCIPLINA	PROGR.	REV.
NM0Z	10	D	43	BD	AQ0003	003	A

Rev.	Descrizione	Redatto	Data	Verificato	Data	Approvato	Data	Autorizzato Data
A	Emissione esecutiva	A.Di Nonno	Nov. 2018	C.E.Mondaggetta	Nov. 2018	C.Bussi	Nov. 2018	M. Comodini Nov. 2018

File: NM0Z10D43BDAQ0003003A

n. Elab.: