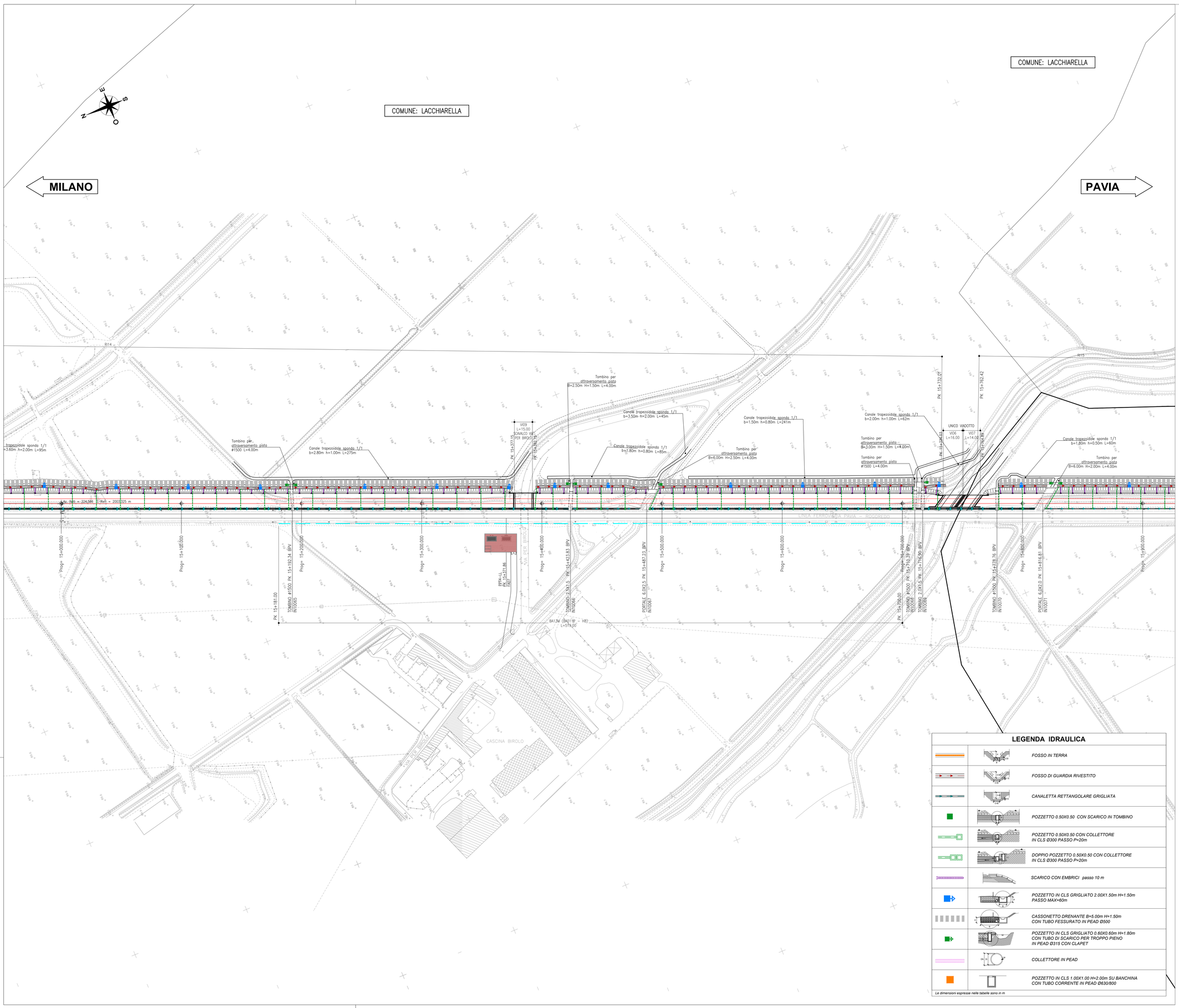


## LEGENDA IDRAULICA

| | |
|---|---|
| | *FOSSO IN TERRA* |
| | *FOSSO DI GUARDIA RIVESTITO* |
| | *CANALETTA RETTANGOLARE GRIGLIATA* |
| | *POZZETTO 0.50X0.50 CON SCARICO IN TOMBINO* |
| | *POZZETTO 0.50X0.50 CON COLLETTORE IN CLS Ø300 PASSO P=20m* |
| | *DOPPIO POZZETTO 0.50X0.50 CON COLLETTORE IN CLS Ø300 PASSO P=20m* |
| | *SCARICO CON EMBRICI passo 10 m* |
| | *POZZETTO IN CLS GRIGLIATO 2.00X1.50m H=1.50m PASSO MAX=60m* |
| | *CASSONETTO DRENANTE B=5.00m H=1.50m CON TUBO FESSURATO IN PEAD Ø500* |
| | *POZZETTO IN CLS GRIGLIATO 0.60X0.60m H=1.80m CON TUBO DI SCARICO PER TROPPO PIENO IN PEAD Ø315 CON CLAPET* |
| | *COLLETTORE IN PEAD* |
| | *POZZETTO IN CLS 1.00X1.00 H=2.00m SU BANCHINA CON TUBO CORRENTE IN PEAD Ø630/800* |

*Le dimensioni espresse nelle tabelle sono in m*

KEY PLAN

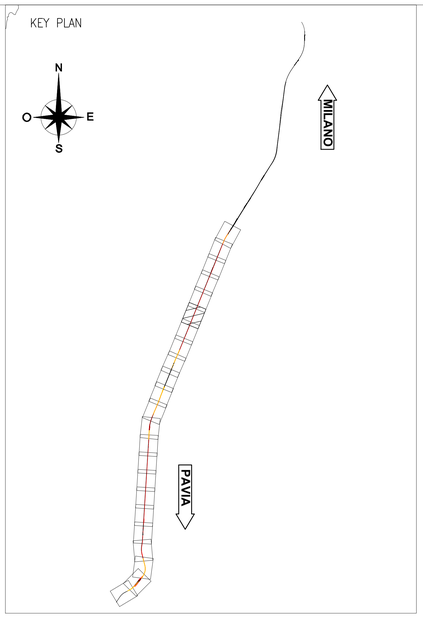


LEGENDA

| | |
|---|---|
| KM XX | KILOMETRICA |
| X | ETTOMETRICA |
| PK X+XXX.XX | PROGRESSIVA |
| BPL | BINARIO PARI LENTO |
| BPV | BINARIO PARI VELOCE |
| | BINARIO DI PROGETTO |
| | BINARIO DEMOLITO |
| | DEMOLIZIONI |
| | BARRIERA ANTIRUMORE |
| | RECINZIONE |
| | RECINZIONE CON BARRIERA ANTIRUMORE |
| | TOMBINO |
| | COSTRUITO IN FASE 1 |
| PAVIA | DIREZIONE |
| | NORD |

COMMITTENTE:

RFI RETE FERROVIARIA ITALIANA
GRUPPO FERROVIE DELLO STATO ITALIANE

PROGETTAZIONE:

ITALFERR
GRUPPO FERROVIE DELLO STATO ITALIANE

CUP: J47I09000030009

**U.O. INFRASTRUTTURE NORD**

**PROGETTO DEFINITIVO**

**POTENZIAMENTO DELLA LINEA MILANO - GENOVA**
**QUADRUPLICAMENTO TRATTA MILANO ROGOREDO - PAVIA**
**FASE 2 - QUADRUPLICAMENTO PIEVE EMANUELE - PAVIA**

DRENAGGIO DI PIATTAFORMA

Planimetria sistemazioni idrauliche linea e drenaggio piattaforma -Tav. 6/19

SCALA: 1:1000

| COMMESSA | LOTTO | FASE | ENTE | TIPO DOC. | OPERA/DISCIPLINA | PROGR. | REV. |
|---|---|---|---|---|---|---|---|
| NM0Z | 20 | D | 26 | P7 | ID0002 | 006 | A |

| Rev. | Descrizione | Redatto | Data | Verificato | Data | Approvato | Data | Autorizzato |
|---|---|---|---|---|---|---|---|---|
| A | EMISSIONE ESECUTIVA | INTEGRA | NOVEMBRE 2018 | M. MARTINI | NOVEMBRE 2018 | S.SCIRELLI | NOVEMBRE 2018 | ITALFERR - U.O. INFRASTRUTTURE NORD Dott. Ing. Francesco Zaccaro Ordine degli Ingegneri della Provincia di Roma n. 23972 Sez. A |

File: NM0Z20D26P7ID0002006A.DWG

n. Elab.: