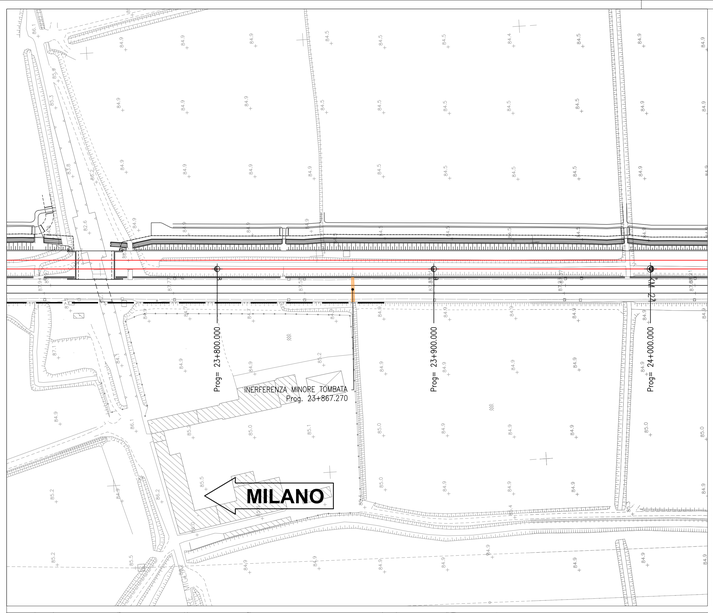


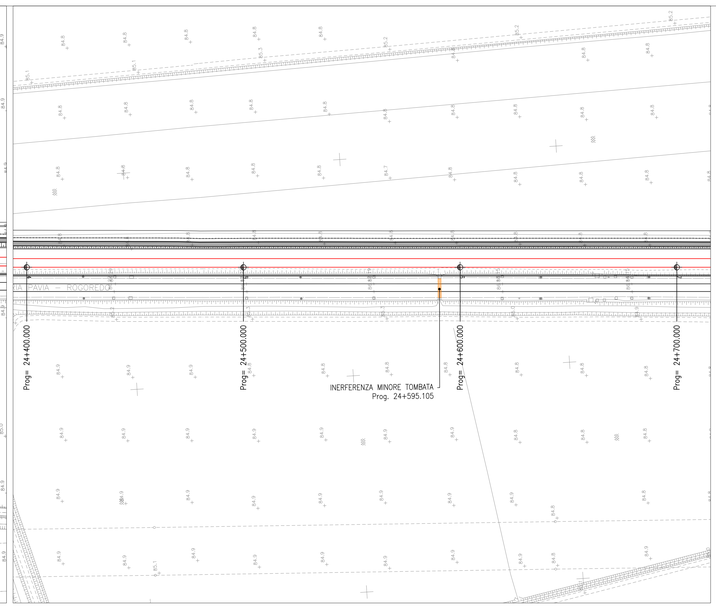


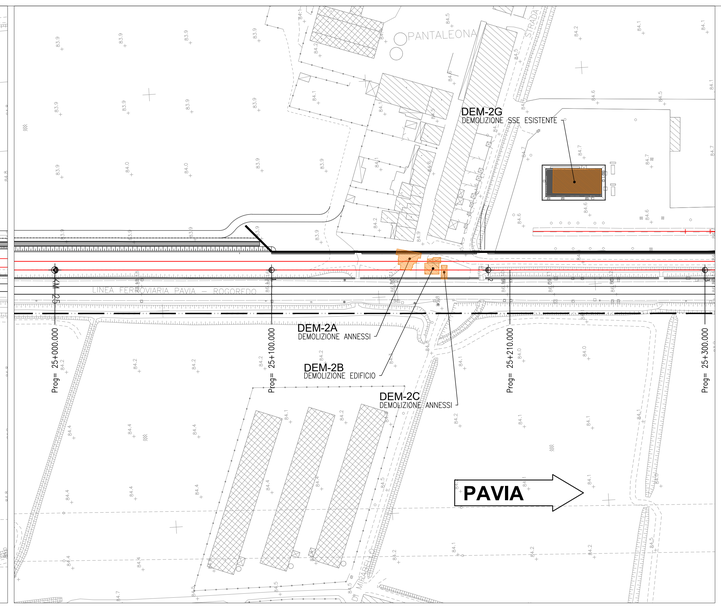


| DEMOLIZIONI FASE 2 | | | | | | | | | |
|---|---|---|---|---|---|---|---|---|---|
| COD 1 | COD 2 | COD 3 | CODICE | TIPOLOGIA DEMOLIZIONE | LUNGHEZZA | AREA | ALTEZZA | VOLUME | NOTE |
| | | | | | m | mq | m | mc | |
| DEM | 2 | A | DEM-2A | Annessi | | 75 | 2,15 | 161,25 | |
| DEM | 2 | B | DEM-2B | Fabbricato | | 49 | 3,5 | 171,5 | |
| DEM | 2 | C | DEM-2C | Annessi | | 18 | 3 | 54 | |
| DEM | 2 | D | DEM-2D | Fabbricato | | 124 | 10 | 1240 | |
| DEM | 2 | E | DEM-2E | Ex Casello | | 72 | 8,4 | 604,8 | |
| DEM | 2 | F | DEM-2F | Fabbricato | | 1444 | 7,7 | 11118,8 | |
| DEM | 2 | G | DEM-2G | SSE Esistente | | 249 | 7,1 | 1767,9 | |
| DEM | 2 | H | DEM-2H | Fabbricato | | 1035 | 5,27 | 5454,45 | |

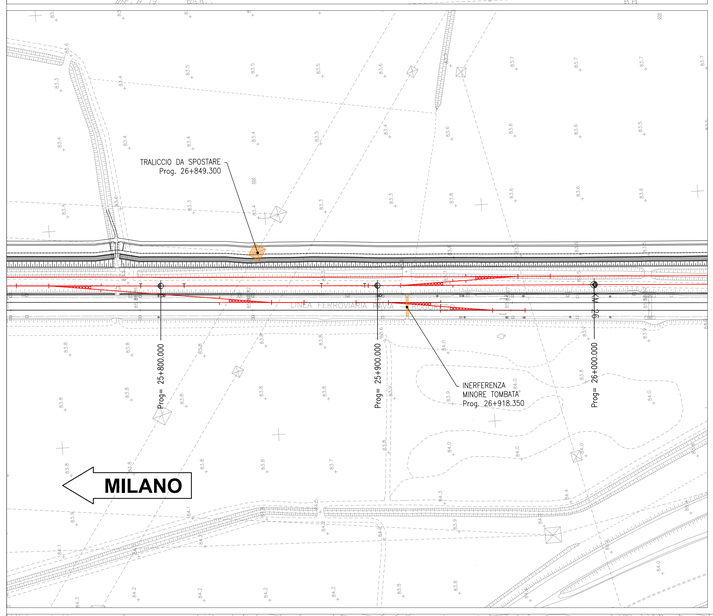


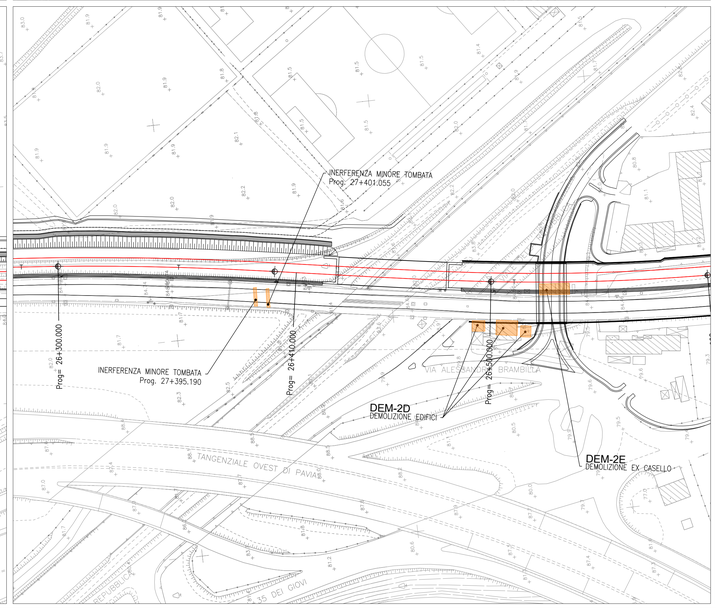


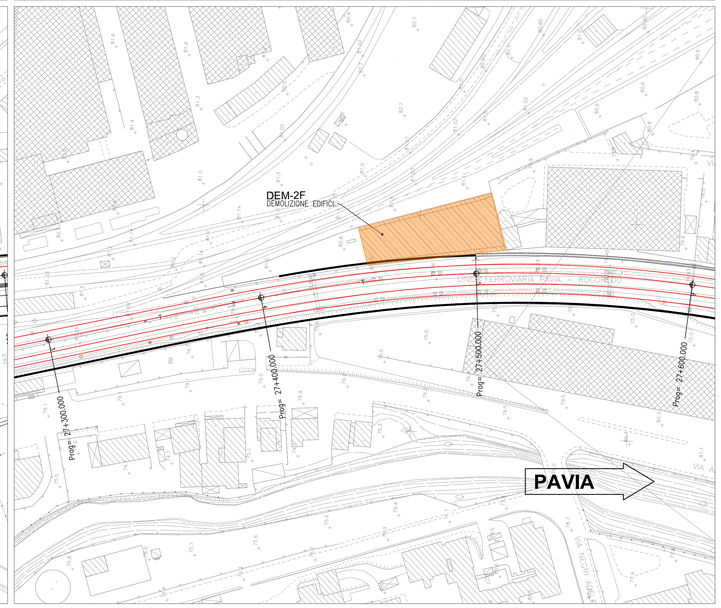


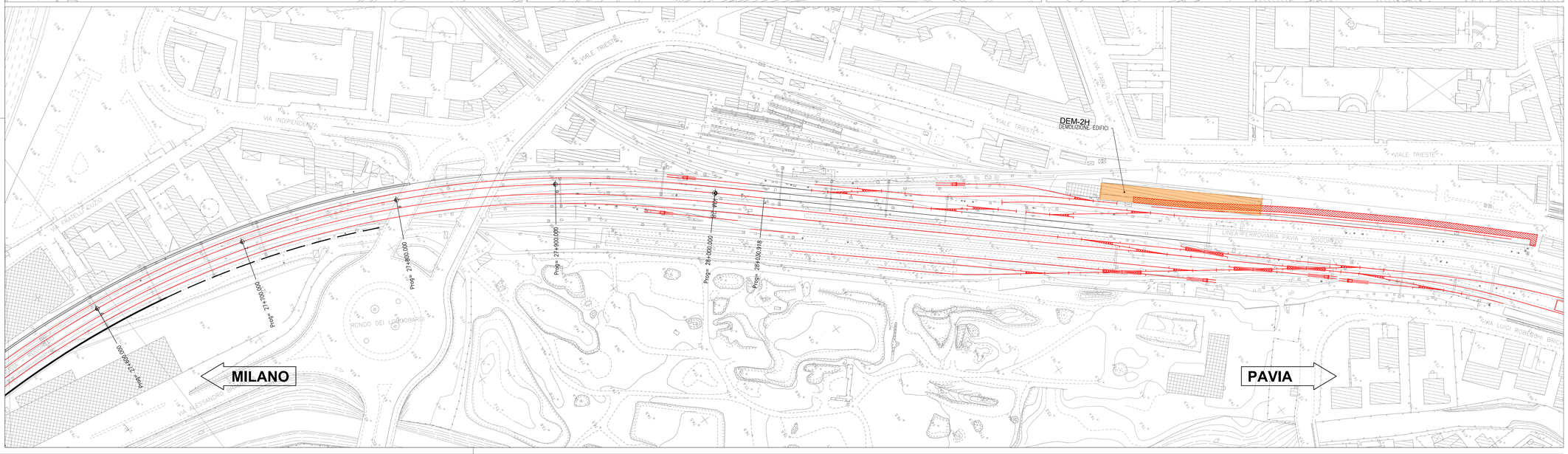


COMMITTENTE:

RFI RETE FERROVIARIA ITALIANA
GRUPPO FERROVIE DELLO STATO ITALIANE

PROGETTAZIONE:

ITALFERR
GRUPPO FERROVIE DELLO STATO ITALIANE

CUP: J47I09000030009

**U.O. INFRASTRUTTURE NORD**

**PROGETTO DEFINITIVO**

**POTENZIAMENTO DELLA LINEA MILANO - GENOVA**
**QUADRUPLICAMENTO TRATTA MILANO ROGOREDO - PAVIA**
**FASE 2 - QUADRUPLICAMENTO PIEVE EMANUELE - PAVIA**

OPERE CIVILI - DEMOLIZIONI

Planimetria demolizioni - Tav. 3/3

SCALA: 1:1000

| COMMESSA | LOTTO | FASE | ENTE | TIPO DOC. | OPERA/DISCIPLINA | PROGR. | REV. |
|---|---|---|---|---|---|---|---|
| NM0Z | 20 | D | 26 | PZ | CS0000 | 003 | A |

| Rev. | Descrizione | Redatto | Data | Verificato | Data | Approvato | Data | Autorizzato | Data |
|---|---|---|---|---|---|---|---|---|---|
| A | EMISSIONE ESECUTIVA | CONSORZIO INTEGRA | Novembre 2018 | D.Fiorentini Manesi | Novembre 2018 | S.Ricotti | Novembre 2018 | ITALFERR - DIR. INFRASTRUTTURE NORD Dott. Ing. Francesco Pisani Ordine dell'Ingegneri di Roma n. A 21972 | |

File: NM0Z20D26PZCS0000003A.DWG

n. Elab.: