PIANTA B–B
MURI DI IMBOCCO (LATO EST)
Scala 1:50

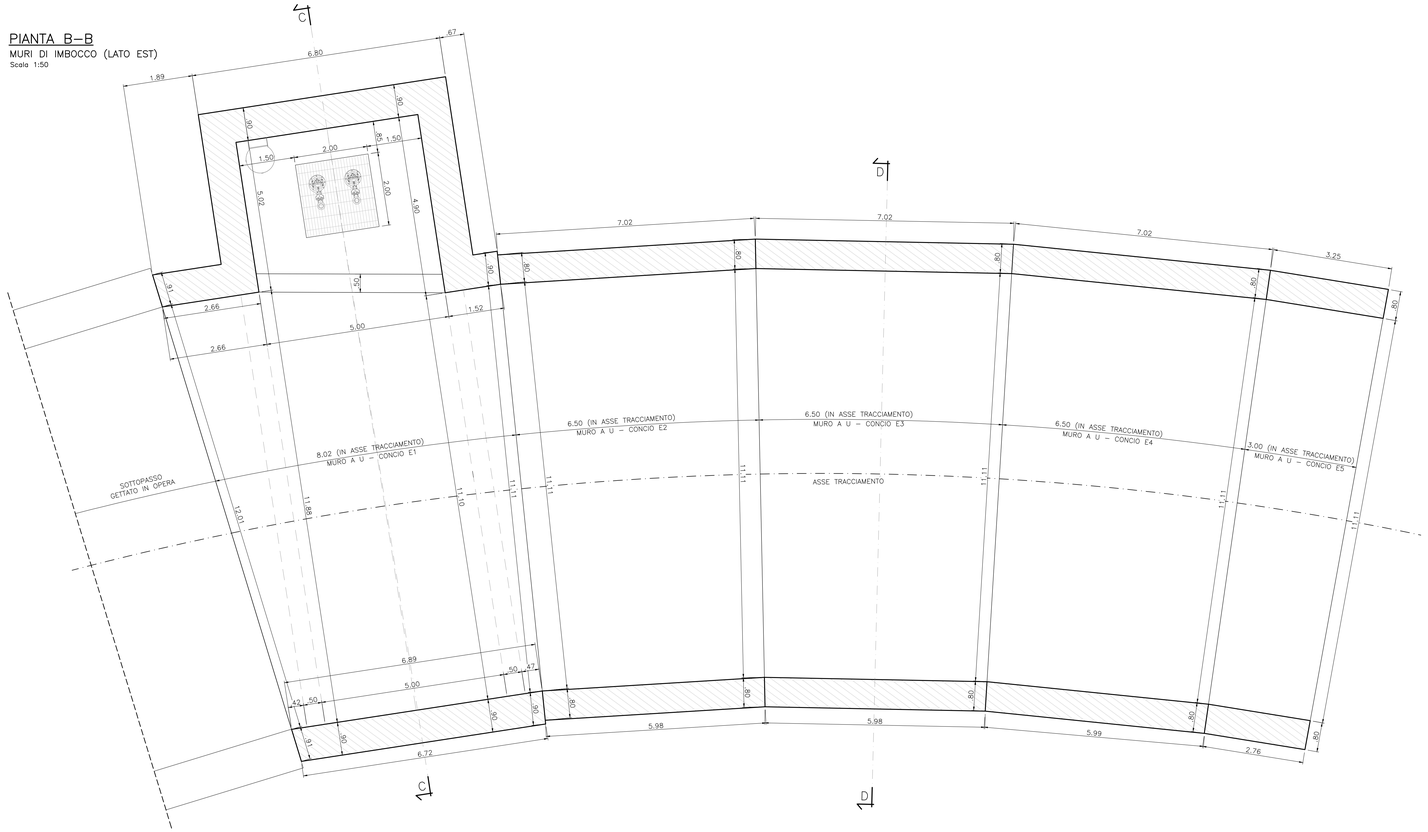

SEZIONE TRASVERSALE C–C
MURI DI IMBOCCO (CONCIO E1)
Scala 1:50

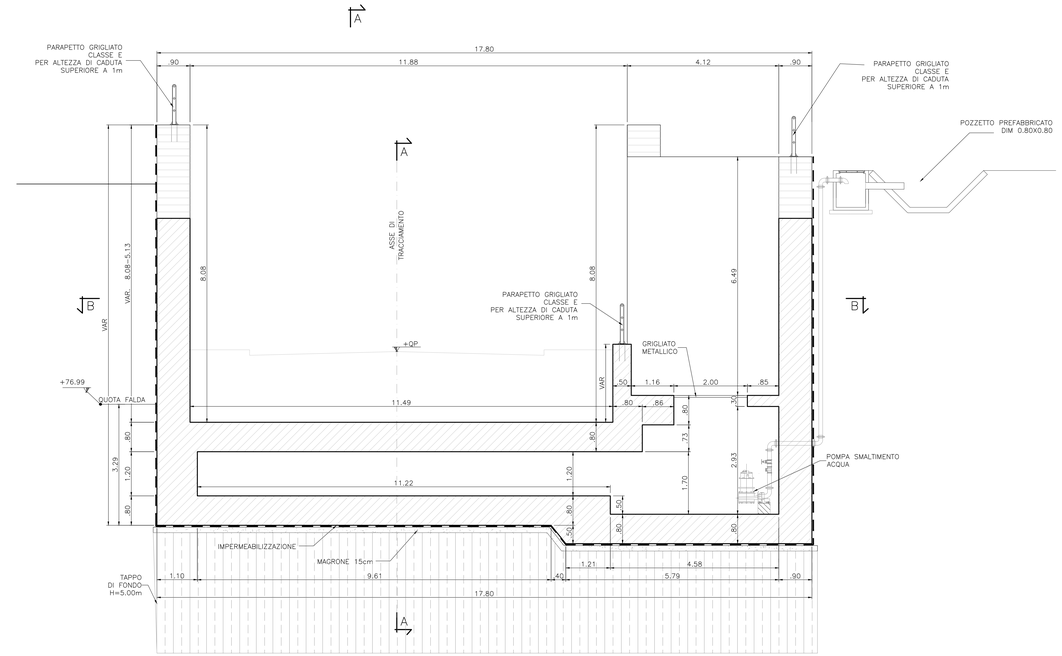

SEZIONE LONGITUDINALE A–A
MURI DI IMBOCCO (LATO OVEST)
Scala 1:50

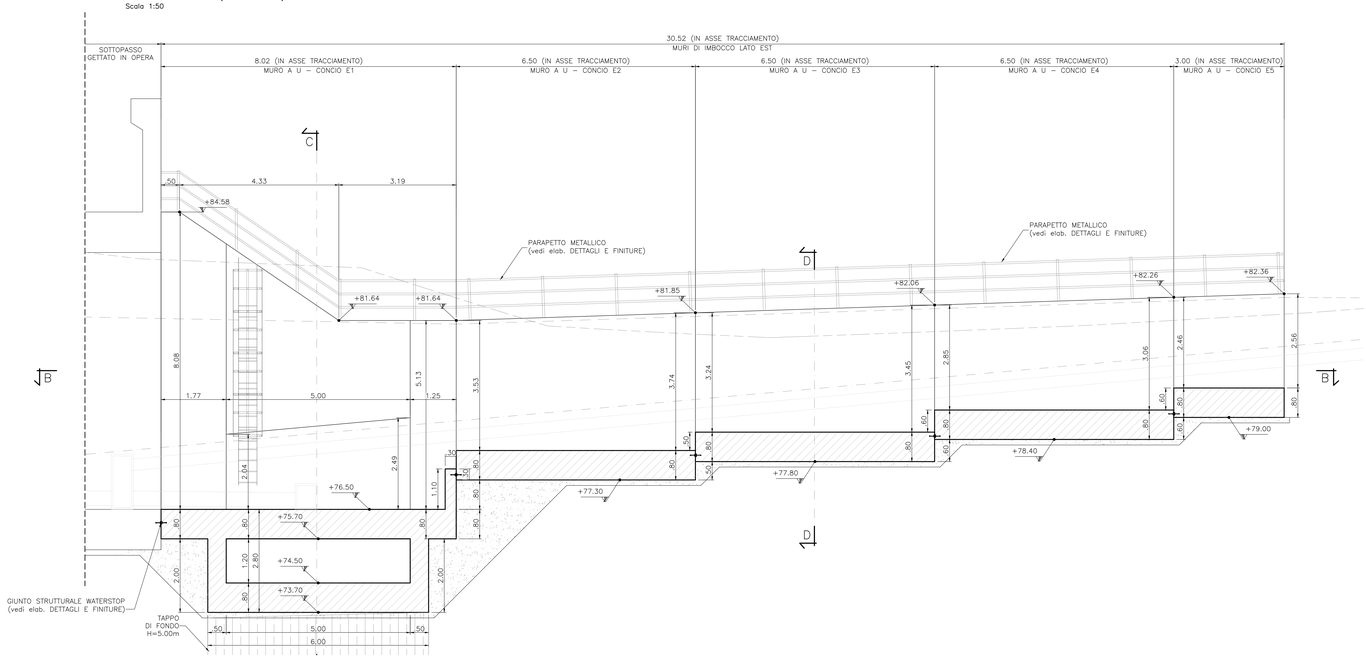

SEZIONE TRASVERSALE C–C
MURI DI IMBOCCO (CONCIO E3)
Scala 1:50

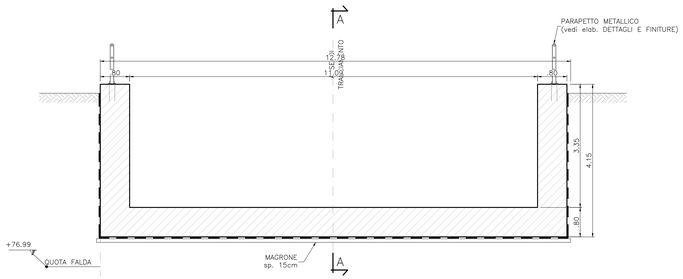

NOTE
- PREVEDERE UN GIUNTO STRUTTURALE, CON INTERPOSIZIONE DI WATERSTOP, TRA IL NUOVO SCATOLARE E CONCIO 1.
- PER IL DETTAGLIO DEL PACCHETO DI IMPERMEABILIZZAZIONE SI VEDA L'ELABORATO "PARTICOLARI, DETTAGLI E FINITURE".
- PREVEDERE LA DEMOLIZIONE DI PARTE DI SOTTOVIA ESISTENTE;
- IL TAPPO DI FONDO SARA REALIZZATO CON JET GROUTING.

TABELLA INCIDENZE	
MURI VERTICALI	125 Kg/m³
SOLETTA INFERIORE	130 Kg/m³

MATERIALI
PER LE CARATTERISTICHE DEI MATERIALI SI RIMANDA ALLO SPECIFICO ELABORATO: NM0Z20D26TTOCO000001

KEY PLAN

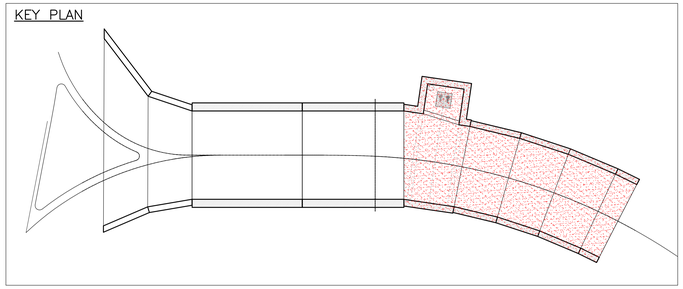

COMMITTENTE:
RFI RETE FERROVIARIA ITALIANA
GRUPPO FERROVIE DELLO STATO ITALIANE

PROGETTAZIONE:
ITALFERR
GRUPPO FERROVIE DELLO STATO ITALIANE

CUP: J47I09000030009

U.O. INFRASTRUTTURE NORD

PROGETTO DEFINITIVO

POTENZIAMENTO DELLA LINEA MILANO - GENOVA
QUADRUPLICAMENTO TRATTA MILANO ROGOREDO - PAVIA
FASE 2 - QUADRUPLICAMENTO PIEVE EMANUELE - PAVIA

OPERE PRINCIPALI - SOTTOVIA E SOTTOPASSI

SL09 - Nuovo sottovia viale della Repubblica km 26+527,62
Carpenteria muri di imbocco - Tav. 2/2

SCALA: VAR.

COMMESSA	LOTTO	FASE	ENTE	TIPO DOC.	OPERA/DISCIPLINA	PROGR.	REV.
NM0Z	20	D	26	BB	SL0900	005	A

Rev.	Descrizione	Redatto	Data	Verificato	Data	Approvato	Data	Autorizzato Data
A	EMISSIONE ESECUTIVA	CONSORZIO INTEGRA	NOVEMBRE 2019	F.GIANNOLA / M.MAZZA	NOVEMBRE 2019	S. ZAZZI	NOVEMBRE 2019	NOME FIRMA

TALFERR - U.O. INFRASTRUTTURE NORD
Dott. Ing. Stefano Zazzi
Ordine degli Ingegneri della Provincia di Bologna n. 5839

File: NM0Z20E0000000.D0000005A.dwg

n. Elab.: