

PPT 5_PPT 6 - PIANO TERRA

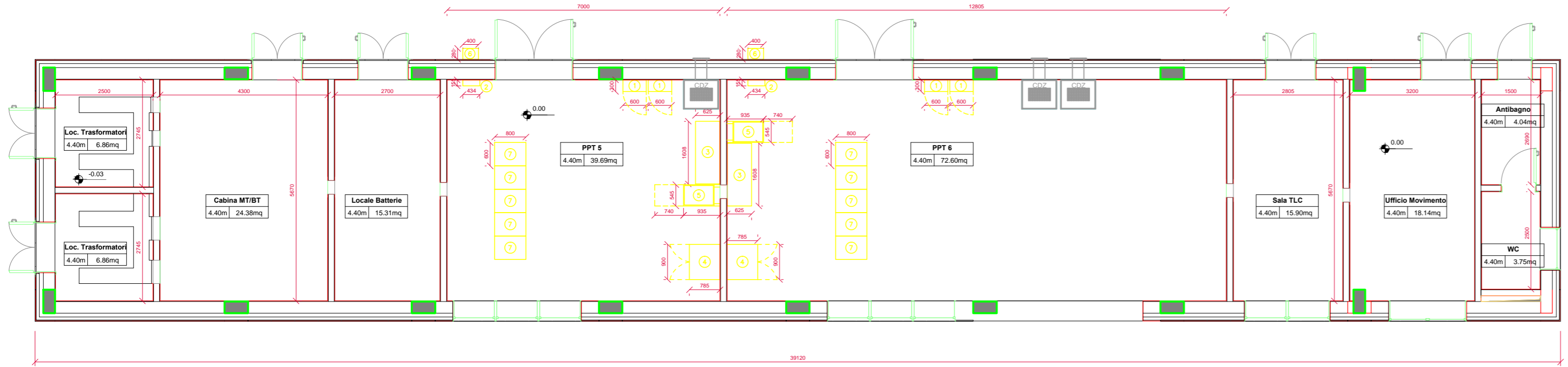

NOTA:
L'apparecchio telefonico dovrà essere inserito all'interno di uno dei due armadi N3, non è stato previsto alcun ripiano, per questioni di spazio.

LEGENDA	
①	Armadi N3 (600x300x2200h-60kg) - TLC
②	Centr. ANTINTRUSIONE (434x155x400h-10kg a muro)
③	QD-PPT (1608x625x2200h-900kg) - IS
④	QD 1000/400 Vac (900x785x2053h-450kg) - IS
⑤	Allimentatore 48Vcc (545x785x2150h-350kg) - IS
⑥	Chiuditore di Terra (400x280x500h-20kg) - IS
⑦	ARMADIO ACC (600x800x2128h-300kg) - IS

COMMITTENTE:



PROGETTAZIONE:



CUP: J47109000030009

U.O. TECNOLOGIE NORD

PROGETTO DEFINITIVO

POTENZIAMENTO DELLA LINEA MILANO - GENOVA
QUADRUPPLICAMENTO TRATTA MILANO ROGOREDO - PAVIA
FASE 2 - QUADRUPPLICAMENTO PIEVE EMANUELE - PAVIA

PPT 5 - PPT 6 (ex PM TURAGO)

layout locali tecnologici

SCALA:

1:100

COMMESSA LOTTO FASE ENTE TIPO DOC. OPERA/DISCIPLINA Progr. REV.

N M 0 Z 2 0 D 5 8 D X I S 0 0 0 0 2 8 2 A

Rev.	Descrizione	Redatto	Data	Verificato	Data	Approvato	Data	Autorizzato Data
A	Emissione esecutiva	L. Salustri	11-2018	M. Mespina	11-2018	S. Borelli	11-2018	M. Gambaro 14-2018

File: NMOZ10D58DXIS0000282A_PPT5-PPT6 (EX TURAGO) - TRATTA BA [FASE 1.5].DWG

n. Elab.: 1 di 1