

### Key plan

PROVINCIA DI MILANO PROVINCIA DI PAVIA

**LEGENDA**

- Opere di linea
- Opere varie connesse
- Aree di cantiere

**Vincoli e regimi di tutela**

**Beni culturali tutelati ai sensi della Parte II del D.lgs. 42/2004 s.m.i**  
**Beni culturali (ex art. 10 del D.lgs. 42/2004 s.m.i)**

- Beni architettonici di interesse dichiarato

**Beni paesaggistici ai sensi della Parte III del D.lgs. 42/2004 s.m.i**  
**Immobili ed aree di notevole interesse pubblico (ex art. 136 del D.lgs. 42/2004 e s.m.i.)**

- Aree di notevole interesse pubblico - Bellezze d'insieme lett. c) e d)

**Aree tutelate per legge (ex art. 142 del D.lgs. 42/2004 e s.m.i)**

- c) fiumi, torrenti, corsi d'acqua e le relative sponde o piedi degli argini per una fascia di 150 metri ciascuna
- f) parchi e riserve nazionali o regionali, nonché i territori di protezione esterna dei parchi
- g) territori coperti da foreste e da boschi

Fonte: Regione Lombardia, Geoportale della Lombardia, shapefile "Architetture vincolate MBACT o segnalate TCT", "Vincoli paesaggistici", "Aree protette"

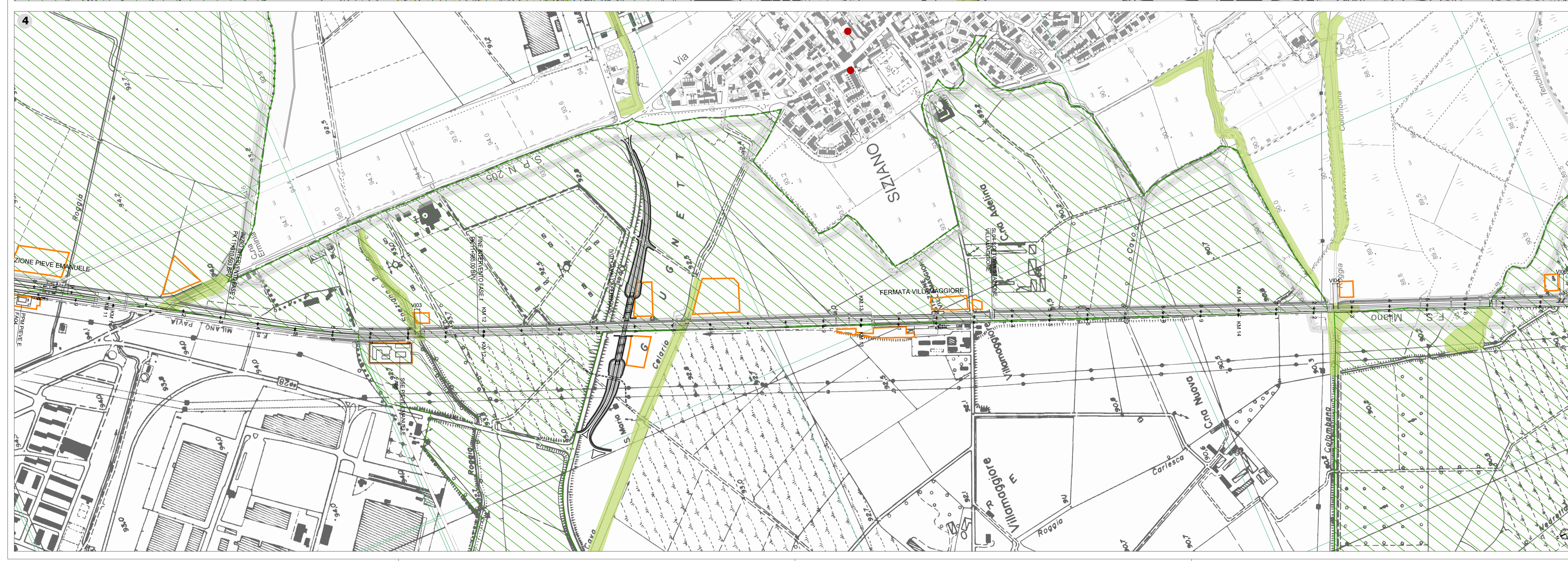

COMMITTENTE:

PROGETTAZIONE:

**U.O. ARCHITETTURA, AMBIENTE E TERRITORIO**

**PROGETTO DEFINITIVO**

**POTENZIAMENTO DELLA LINEA MILANO - GENOVA**  
**QUADRUPPLICAMENTO TRATTA MILANO ROGOREDO - PAVIA**

STUDIO DI IMPATTO AMBIENTALE  
 Carta dei vincoli e dei regimi di tutela 2/4

SCALA:  
 1:5.000

COMMESSA LOTTO FASE ENTE TIPO DOC. OPERA/DISCIPLINA PROGR. REV.

NM02 00 D 22 N5 SA0000 002 A

Rev.	Descrizione	Redatto	Data	Verificato	Data	Approvato	Data	Autorizzato Data
A	Emissione esecutiva	F. Massari	Luglio 2019	G. Dagnoli R. Pagano	Luglio 2019	M. Bertingieri	Luglio 2019	D. Ludovico Luglio 2019

File: NM0200D22NSA0000002A.dwg n. Elab.: