

- LEGENDA**
- Opere di linea
  - Aree di cantiere
  - Opere viarie connesse

- Vincoli e regimi di tutela**
- Beni culturali tutelati ai sensi della Parte II del D.lgs. 42/2004 s.m.i**  
 Beni culturali (ex art. 10 del D.lgs. 42/2004 s.m.i)  
 ● Beni architettonici di interesse dichiarato
- Beni paesaggistici ai sensi della Parte III del D.lgs. 42/2004 s.m.i**  
 Immobili ed aree di notevole interesse pubblico (ex art. 136 del D.lgs. 42/2004 e s.m.i.)  
 ■ Aree di notevole interesse pubblico - Bellezze d'insieme lett. c) e d)
- Aree tutelate per legge (ex art. 142 del D.lgs. 42/2004 e s.m.i)**
- c) fiumi, torrenti, corsi d'acqua e le relative sponde o piedi degli argini per una fascia di 150 metri ciascuna
  - f) parchi e riserve nazionali o regionali, nonché i territori di protezione esterna dei parchi
  - g) territori coperti da foreste e da boschi

Fonte: Regione Lombardia, Geoportale della Lombardia, Shapefile "Architetture vincolate MBACT" o segnalate TCT, "Vincoli paesaggistici", "Aree protette"

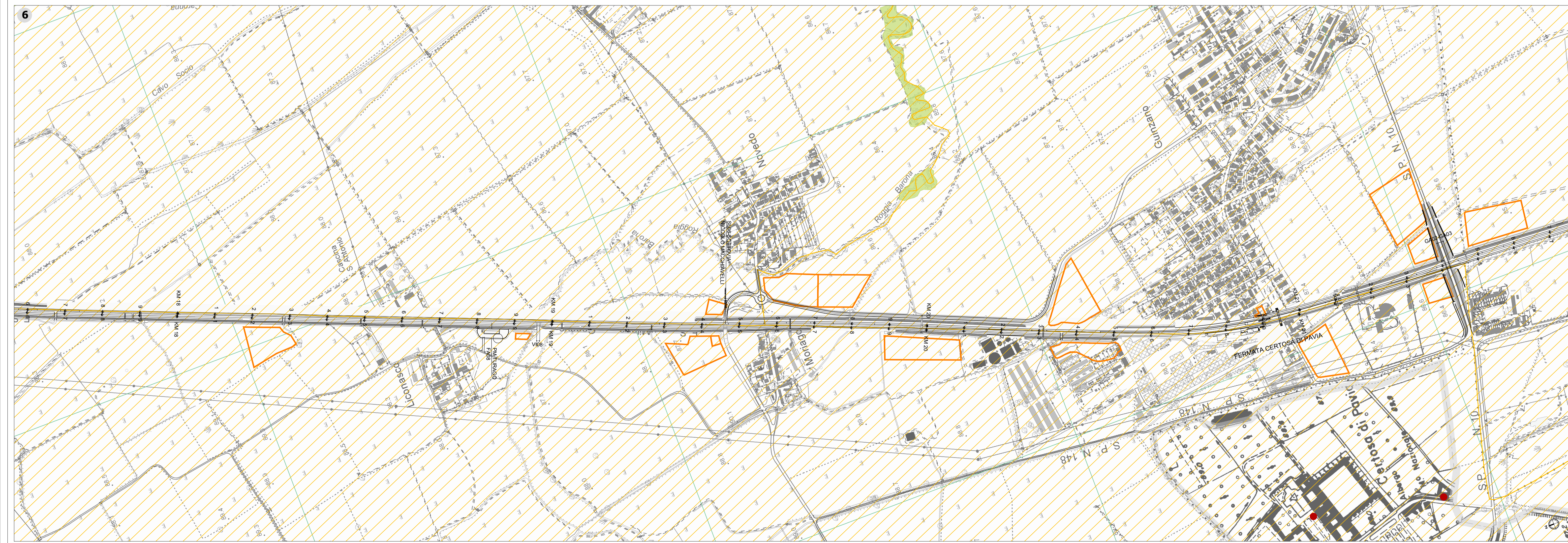

COMMITTENTE: **RFI**  
 RETE FERROVIARIA ITALIANA  
 GRUPPO FERROVIE DELLO STATO ITALIANE

PROGETTAZIONE: **ITAFERR**  
 GRUPPO FERROVIE DELLO STATO ITALIANE

**U.O. ARCHITETTURA, AMBIENTE E TERRITORIO**

**PROGETTO DEFINITIVO**

**POTENZIAMENTO DELLA LINEA MILANO - GENOVA**  
**QUADRUPPLICAMENTO TRATTA MILANO ROGOREDO - PAVIA**

**RELAZIONE PAESAGGISTICA**  
 ai sensi del DPCM 12.12.05

Carta dei vincoli e dei regimi di tutela 3/4

SCALA: 1:5.000

COMMESSA	LOTTO	FASE	ENTE	TIPO DOC.	OPERA/DISCIPLINA	PROGR.	REV.
NM02	00	D	22	N5	IM0002	003	A

Rev.	Descrizione	Redatto	Data	Verificato	Data	Approvato	Data	Autorizzato Data
A	Emissione esecutiva	F. Massari	Luglio 2019	G. Dagnoli R. Pagano	Luglio 2019	M. Bertingieri	Luglio 2019	D. Ludovico Luglio 2019

File: NM0200D22NSIM0002003A.dwg n. Elab.: