SEZIONE LONGITUDINALE A–A

Scala 1:50

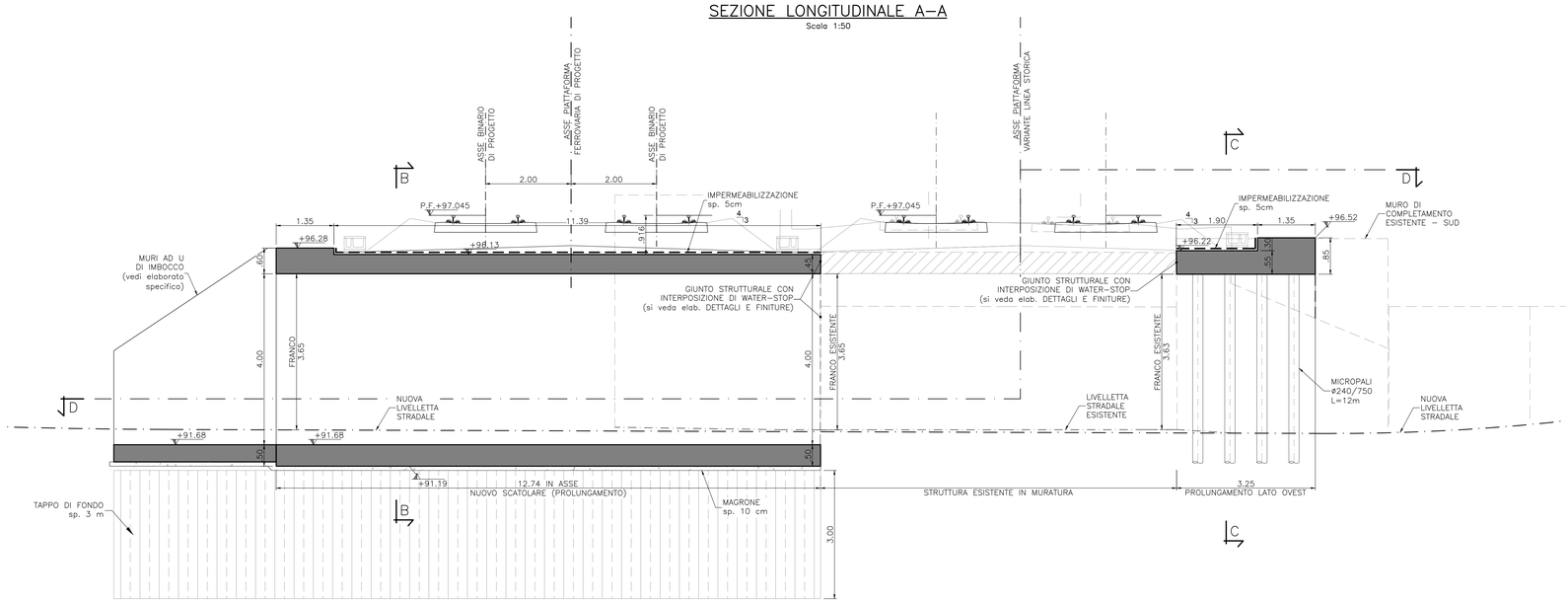

SEZIONE D–D

Scala 1:50

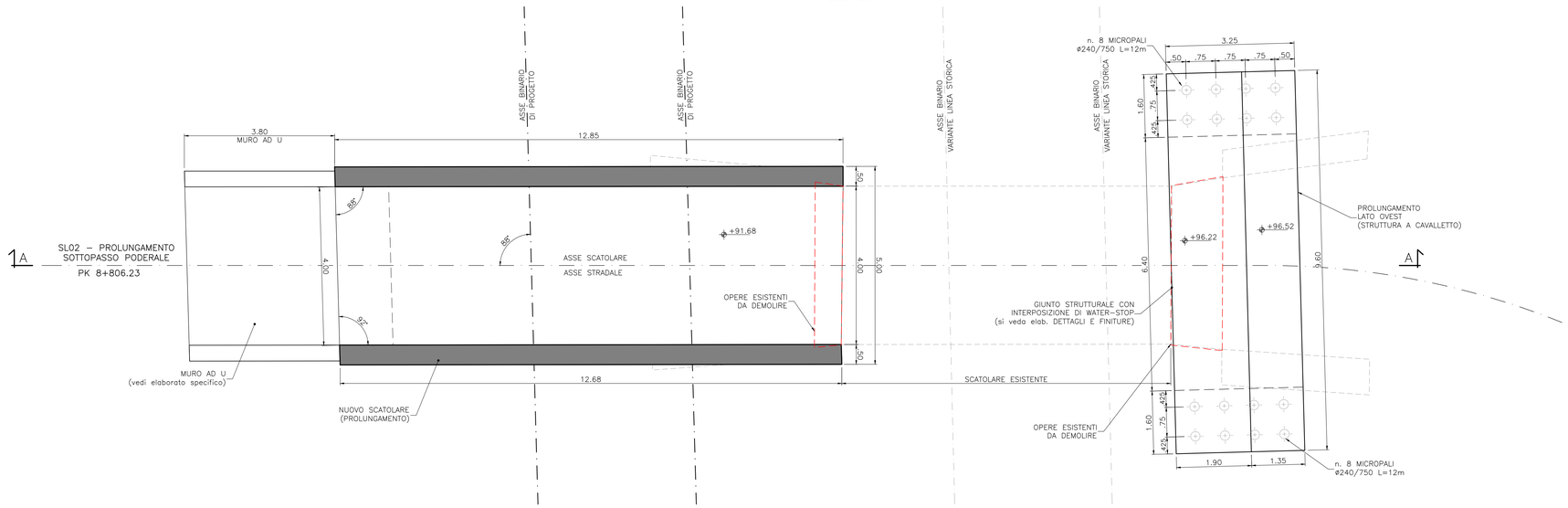

SEZIONE TRASVERSALE B–B

NUOVO SCATOLARE (PROLUNGAMENTO)

Scala 1:50

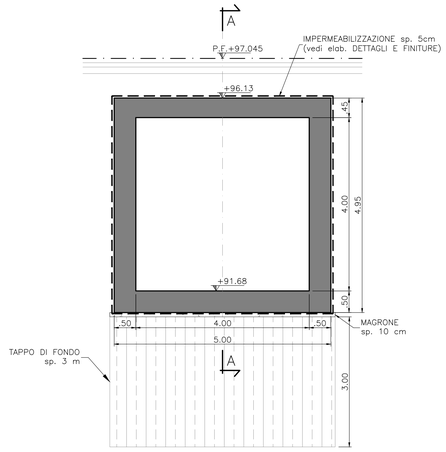

SEZIONE TRASVERSALE C–C

PROLUNGAMENTO LATO OVEST

Scala 1:50

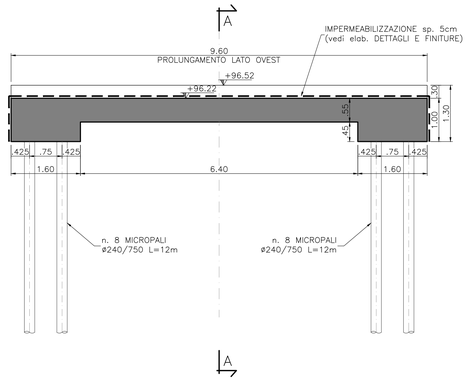

NOTE

- PREVEDERE UN GIUNTO STRUTTURALE CON INTERPOSIZIONE DI WATER–STOP TRA IL NUOVO SCATOLARE E LA STRUTTURA ESISTENTE IN MURATURA. PER IL DETTAGLIO DEL GIUNTO SI VEDA L'ELABORATO NM0Z10D26BZSL0200001.
- PER IL DETTAGLIO DEL PACCHETO DI IMPERMEABILIZZAZIONE SI VEDA L'ELABORATO NM0Z10D26BZSL0200001.

TABELLA INCIDENZE	
SOLETTA SUPERIORE	125 Kg/m³
PIEDRITTI	135 Kg/m³
SOLETTA INFERIORE	150 Kg/m³

MATERIALI

PER LE CARATTERISTICHE DEI MATERIALI UTILIZZATI SI RIMANDA ALLO SPECIFICO ELABORATO: NM0Z10D26TTOC0000001

COMMITTENTE:

RFI RETE FERROVIARIA ITALIANA
GRUPPO FERROVIE DELLO STATO ITALIANE

PROGETTAZIONE:

ITALFERR
GRUPPO FERROVIE DELLO STATO ITALIANE

CUP: J47I09000030009

U.O. INFRASTRUTTURE NORD

PROGETTO DEFINITIVO

POTENZIAMENTO DELLA LINEA MILANO - GENOVA
QUADRUPLICAMENTO TRATTA MILANO ROGOREDO - PAVIA
FASE 1 - QUADRUPLICAMENTO MI ROGOREDO - PIEVE EMANUELE

OPERE PRINCIPALI - SOTTOVIA E SOTTOPASSI

SL02 - Prolungamento sottovia poderale km 8+806,23
Carpenteria sottopasso e prolungamento lato ovest

SCALA: VAR.

COMMESSA	LOTTO	FASE	ENTE	TIPO DOC.	OPERA/DISCIPLINA	PROGR.	REV.
NM0Z	10	D	26	BB	SL0200	002	A

Rev.	Descrizione	Redatto	Data	Verificato	Data	Approvato	Data	Autorizzato Data
A	EMISSIONE ESECUTIVA	D'ONOFRIO/ INTEGRA	NOVEMBRE 2018	P.Bagnoli/A.Marian	NOVEMBRE 2018	L.Bartolotta	NOVEMBRE 2018	ITALFERR - U.O. INFRASTRUTTURE NORD Dott. Ing. Francesco Pierro Ordine degli Ingegneri della Provincia di Roma n. 23.000 A

File: NM0Z10D26BBSL0200002A.dwg

n. Elab.: