

MILANO ←

→ PAVIA

Provincia	
Comune	
L =	
DISL =	
p =	
Progr. Lievelette	

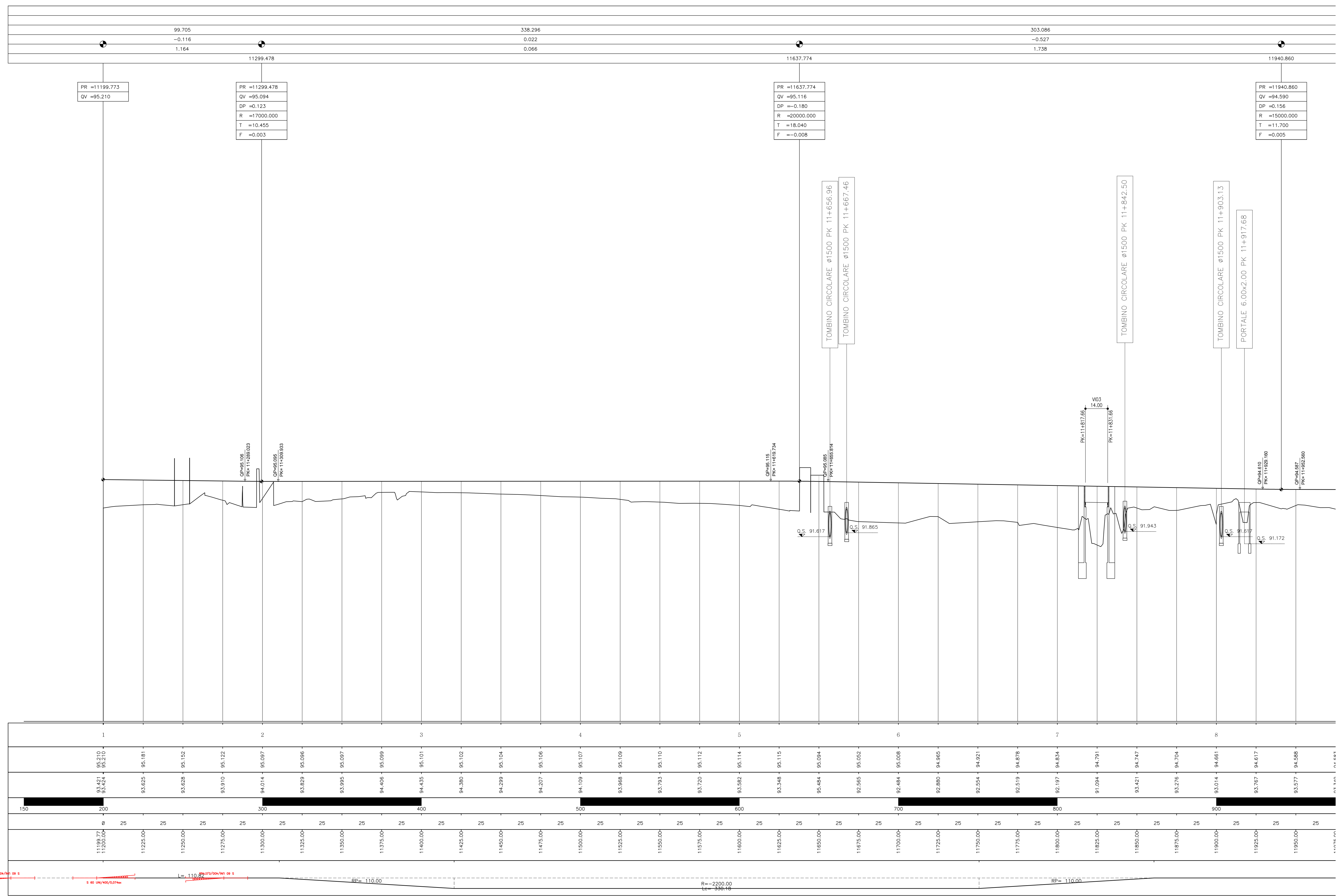

1:100
1:1000

Q. R. = 80.00 m

NUMERO SEZIONE	
QUOTE PROGETTO	
QUOTE TERRENO	
ETOMETRICHE	
DIST. PARZIALI	
PROGRESSIVE	
ANDAMENTO PLANIMETRICO	

COMMITTENTE: **RFI** RETE FERROVIARIA ITALIANA GRUPPO FERROVIE DELLO STATO ITALIANE

PROGETTAZIONE: **ITALFER** INFRASTRUTTURE NORD

CUP: J4710900030009

U.O. INFRASTRUTTURE NORD

PROGETTO DEFINITIVO

POTENZIAMENTO DELLA LINEA MILANO - GENOVA
QUADRUPPLICAMENTO TRATTA MILANO ROGOREDO - PAVIA
FASE 2 - QUADRUPPLICAMENTO PIEVE EMANUELE - PAVIA

CORPO STRADALE FERROVIARIO - CONFIGURAZIONE FINALE

Profilo di progetto - Tav. 1/22

SCALA: 1:1000

COMMESSA	LOTTO	FASE	ENTE	TIPO DOC.	OPERA/DISCIPLINA	PROGR.	REV.
NM0Z	20	D	26	F7	CS0000	001	A

Rev.	Descrizione	Redatto	Data	Verificato	Data	Approvato	Data	Autografo
A	EMMISSIONE ESECUTIVA	10/09/2018	10/09/2018	10/09/2018	10/09/2018	10/09/2018	10/09/2018	

File: NMG22026F7C30000001A.DWG n. Etab.: 1