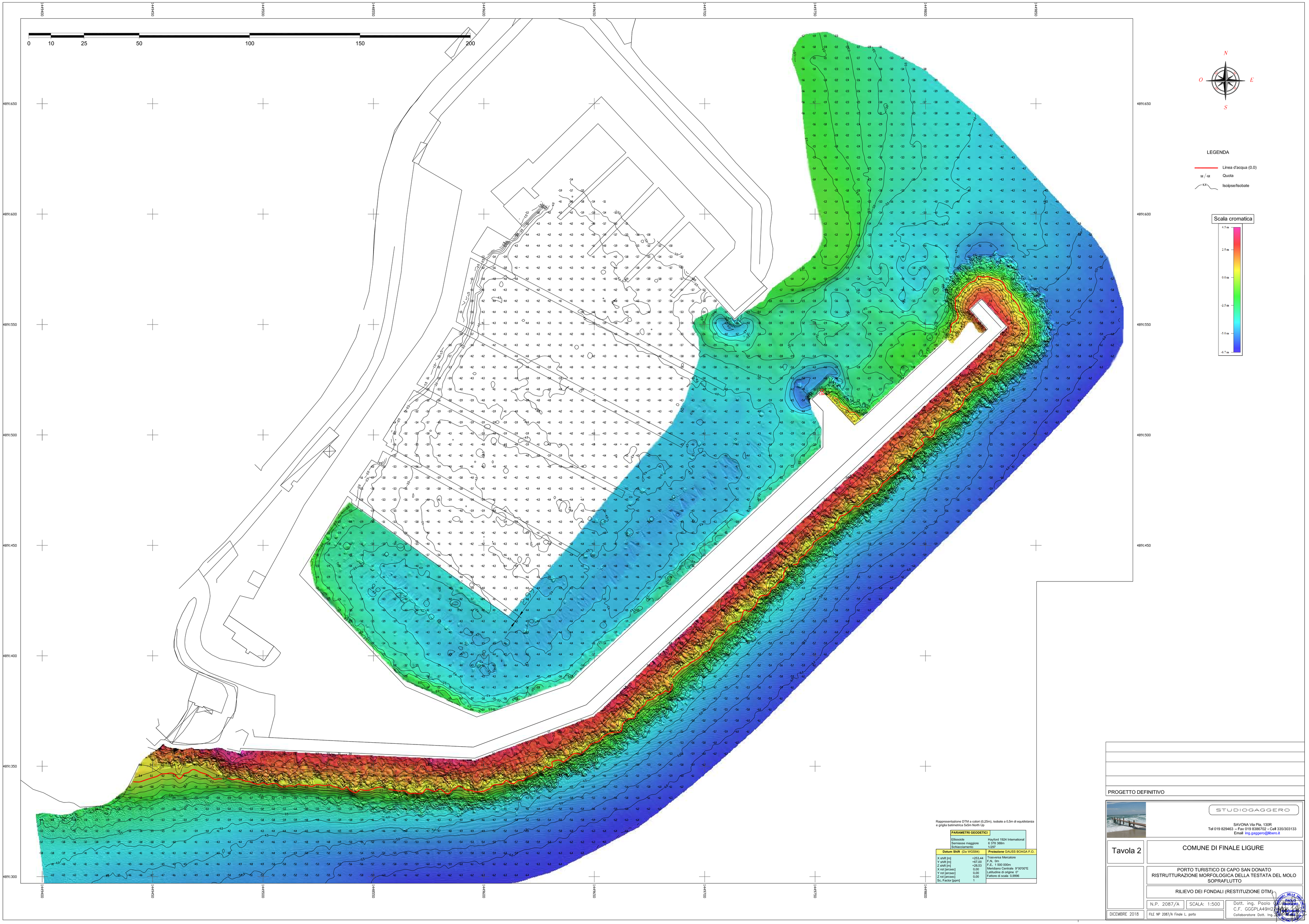

PROGETTO DEFINITIVO

STUDIOGAGGERO

SAVONA Via Pia, 130R
Tel 019 829463 – Fax 019 8386702 – Cell 335/303133
Email ing.gaggero@libero.it

Tavola 2

COMUNE DI FINALE LIGURE

PORTO TURISTICO DI CAPO SAN DONATO
RISTRUTTURAZIONE MORFOLOGICA DELLA TESTATA DEL MOLO SOPRAFLUTTO

RILIEVO DEI FONDALI (RESTITUZIONE DTM)

N.P. 2087/A | SCALA: 1:500

Dott. ing. Paolo Gaggero
C.F. GGGPLA49H21[illegible]
Collaboratore Dott. Ing. [illegible]

DICEMBRE 2018

FILE NP 2087/A Finale L. porto