

**LEGENDA**

- Tubazione acquedotto gestione Iren Acque S.p.A.
- AC Tubazioni in acciaio
- FE Tubazioni in ferro
- GG Tubazioni in ghisa grigia
- SS Tubazioni in ghisa sferoidale
- PE Tubazioni polietilene
- Tracciato autostradale in progetto
- Capitazioni a rischio oggetto di ripristino/sostituzione S247

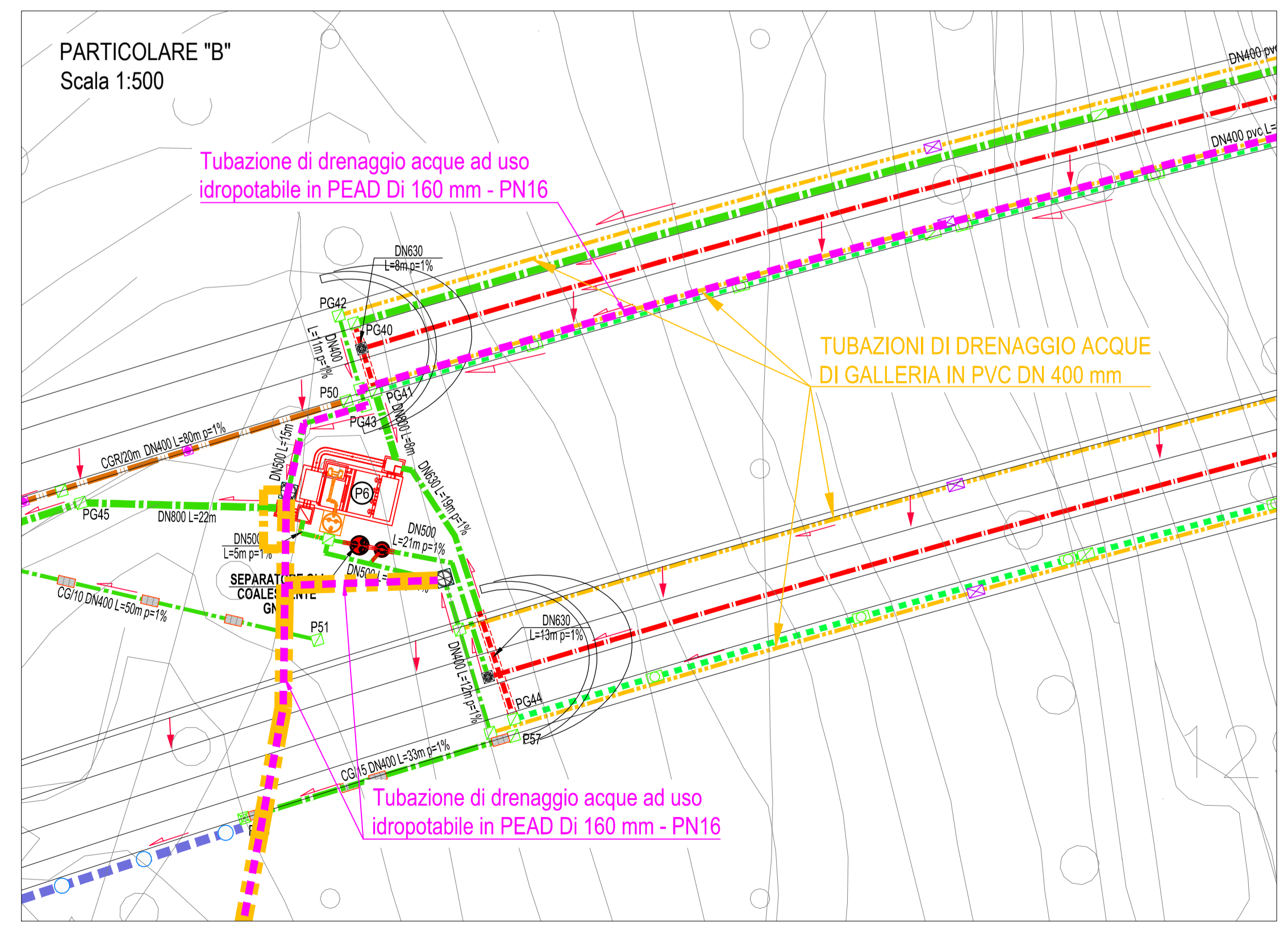
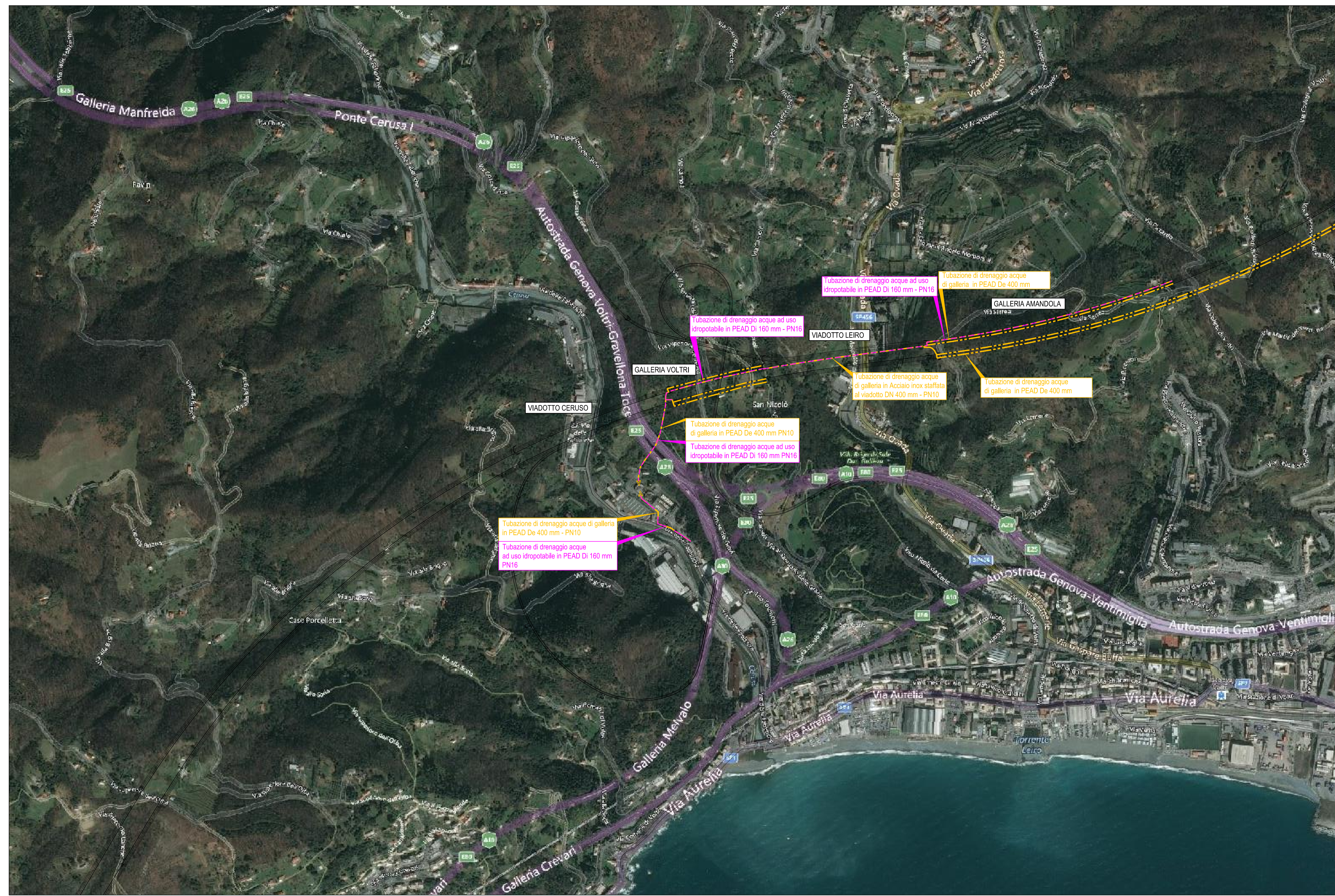
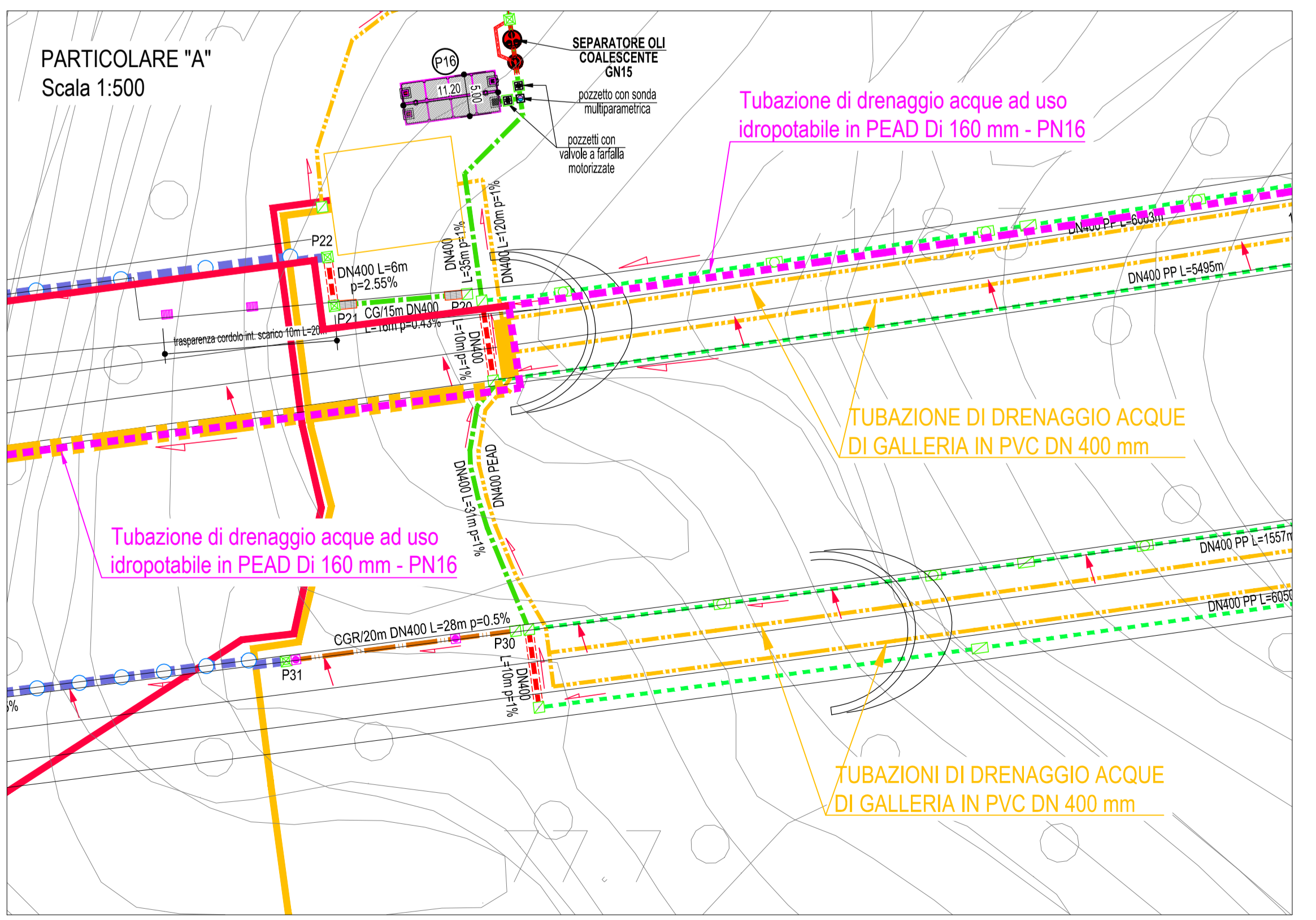

**autostrade per l'italia**

**NODO STRADALE E AUTOSTRADALE DI GENOVA**

Adeguamento del sistema  
A7 - A10 - A12

**PROGETTO ESECUTIVO**

**SOMME A DISPOSIZIONE**

**GALLERIA AMANDOLA**

IPOTESI DI RECUPERO DELLE ACQUE POTENZIALMENTE DRENATE DALLE GALLERIE

**RECUPERO AD USO IDROPOTABILE - PROGETTO 1 - IMPIANTO PARODI**

**PLANIMETRIA DI PROGETTO**

IL PROGETTISTA SPECIALISTICO Ing. Paolo De Paoli Dir. Ing. Paolo De Paoli RESPONSABILE ESIGENZA ESECUTIVA		IL RESPONSABILE ESECUTIVO E PROGETTISTA SPECIFICATORE Ing. Sara Pisanti Dir. Ing. Sara Pisanti PROGETTAZIONE NAZIONALE AUTOSTRADALI		IL DIRETTORE TECNICO Ing. Gianni Mezzalana Dir. Ing. Gianni Mezzalana	
CODICE IDENTIFICATIVO					
CONTOGGIAMENTO	110717	ANNO	2020	PROGETTO	1
PROGETTO	110717	ANNO	2020	PROGETTO	1
REVISIONE		DATA		REVISIONE	
1		1		1	
2		2		2	
3		3		3	
4		4		4	

VISTO DEL COMMITTENTE  
**autostrade per l'italia**

VISTO DEL CONCESSIONARIO  
Ministero delle Infrastrutture e dei Trasporti