

SEZIONE A-A

SCALA 1:50
 PER IL QUINTO AL TRAVERSO, RIF. E.G. CG1000-PBXDPSV-13CS000000-01
SECTION A-A
 SCALE 1:50
 FOR JOINT AT CROSS GIRDER, REF. DRG. NO. CG1000-PBXDPSV-13CS000000-01

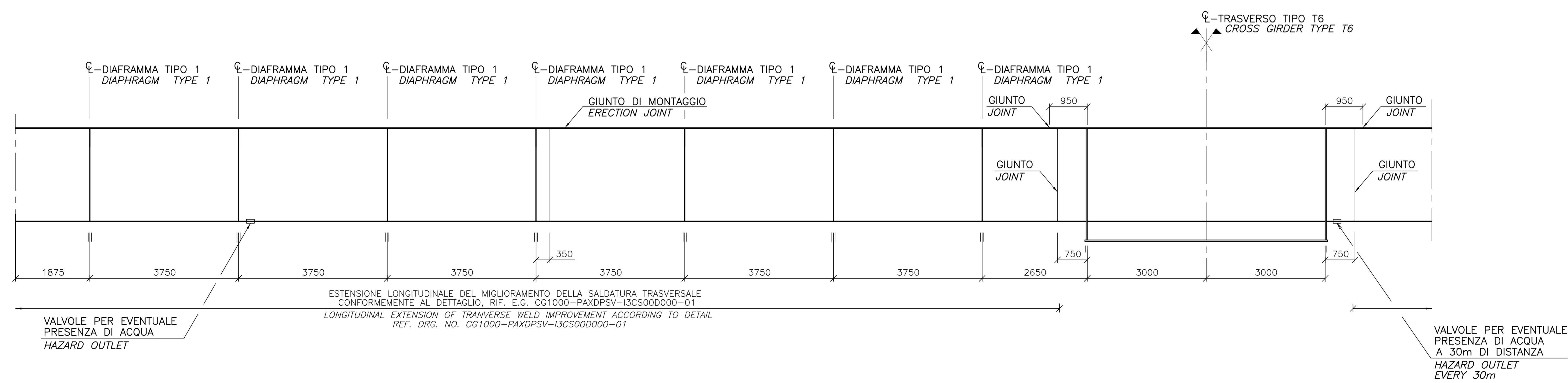
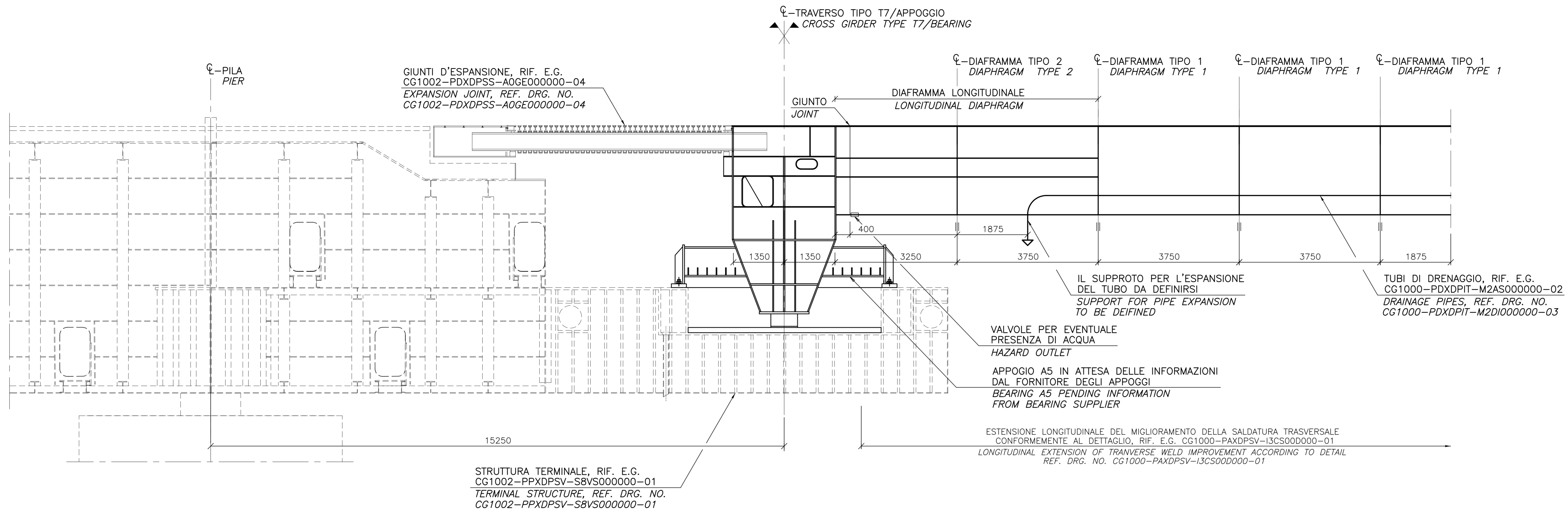

NOTE GENERALI

NOTE:
 DIMENSIONI: TUTTE LE DIMENSIONI SONO IN MILLIMETRI, SALVO OVE DIVERSAMENTE INDICATO.

LEGENDA:
 ○ WP PUNTO DI RIFERIMENTO

ELABORATI DI RIFERIMENTO:
 CG1000-PSXDPSV-0000000000-01 NOTE GENERALI
 CG1000-PAXDPSV-13CS000000-01 IMPALCATO STRADALE-CAMPATA PRINCIPALE E LATERALI, DIAFRAMMI
 CG1000-PBXDPSV-13CS000000-01 IMPALCATO STRADALE-CAMPATA PRINCIPALE E LATERALI, DETTAGLI 1
 CG1002-PPXDPSV-SBVS000000-01 STRUTTURE TERMINALI, IMPALCATO SICILIA, SEZIONI LONGITUDINALI
 CG1000-PDXDPSV-A0GE000000-04 SISTEMA DI ARTICOLAZIONE, SCHEMA GIUNTI D'ESPANSIONE STRADALI
 CG1000-PDXDPIT-M2DIO000000-03 SISTEMA ANTINCEDIO - DI LAVAGGIO E DI DRENAGGIO

NOTES:
 DIMENSIONS: DIMENSIONS ARE IN MILLIMETRES UNLESS OTHERWISE NOTED.

LEGENDS:
 ○ WP WORK POINT

REFERENCES:
 CG1000-PSXDPSV-0000000000-02 GENERAL NOTES
 CG1000-PAXDPSV-13CS000000-01 ROADWAY-MAIN AND SIDE SPAN, DIAPHRAGM
 CG1000-PBXDPSV-13CS000000-01 ROADWAY-MAIN AND SIDE SPAN, DETAILS 1
 CG1002-PPXDPSV-SBVS000000-01 TERMINAL STRUCTURE, DECK SICILIA, LONGITUDINAL SECTIONS
 CG1000-PDXDPSV-A0GE000000-04 ARTICULATION SYSTEM, EXPANSION JOINTS ROADWAY
 CG1000-PDXDPIT-M2DIO000000-03 DRAINAGE SYSTEM, PIPING

QUESTO ELABORATO GRAFICO VA LETTO INSIEME A:
 THIS DRAWING TO BE READ IN CONJUNCTION WITH:
 CG1000-PLXDPSV-13CS000000-01

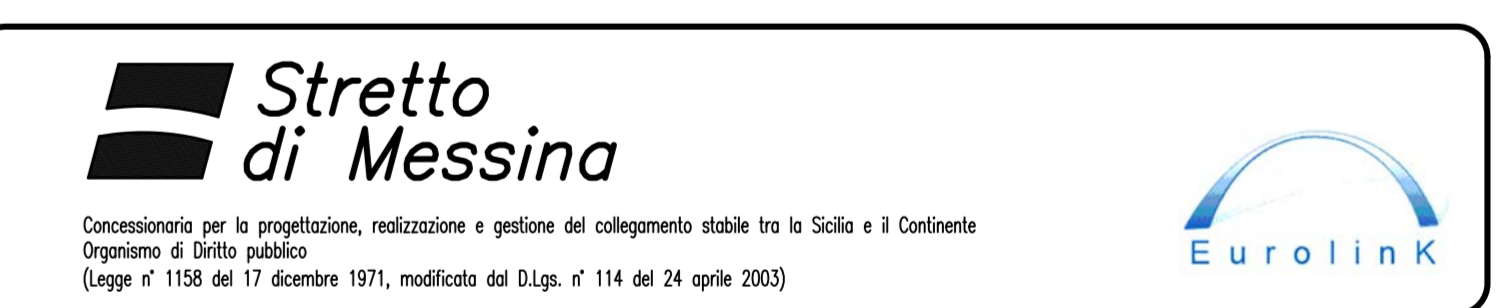

PONTE SULLO STRETTO DI MESSINA

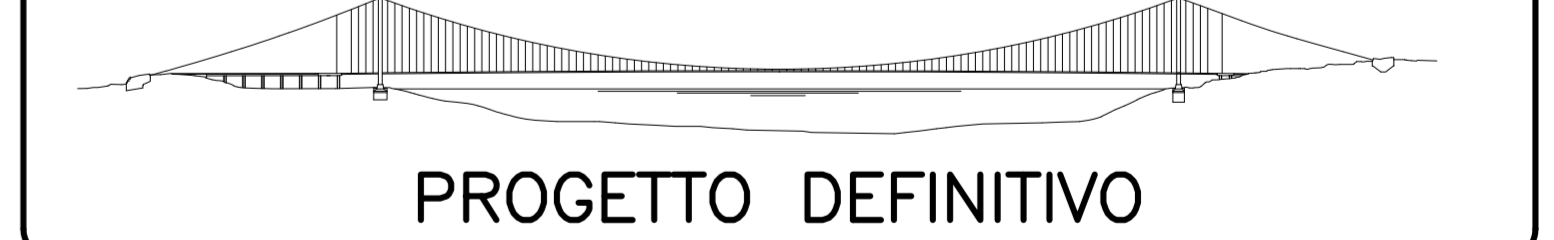

PROGETTO DEFINITIVO

EUROLINK S.C.p.A.
 IMPREGILO S.p.A. (Mandatante)
 SOCIETA' ITALIANA PER CONDOTTE D'ACQUA S.p.A. (Mandatante)
 COOPERATIVA MURATORI E CEMENTISTI - C.M.C. di Ravenna Soc. Coop. a.r.l. (Mandatante)
 SACOR S.A.S. (Mandatante)
 ISHIKAWAJIMA - HARIMA HEAVY INDUSTRIES CO. LTD. (Mandatante)
 A.C.I.S.C.P.A. - CONSORZIO STABILE (Mandatante)

IL PROGETTISTA COWI Ing. E.M. Vignoli Dott. Ing. E. Pappalardo Dott. Ing. G. Pappalardo n° 15408	IL CONTRATTORE GENERALE Ing. P.P. Marcheselli	STRETTO DI MESSINA Direttore Generale e R.D. Iscrizione Ing. G. Fiammenghi	STRETTO DI MESSINA Amministratore Delegato Dott. P. Cusani
--	--	--	--

OPERA D'ATTRAVERSAMENTO SOVRASTRUTTURE IMPALCATO CASSONI STRADALI PARTE TERMINALE - DIAFRAMMA **PS0101_FD**

REV.	DATA	DESCRIZIONE	REDATTO	VERIFICATO	APPROVATO	SCALA
1	20-05-2011	EMMISSIONE FINALE	LSU/HEAE	HPD	HPD/LSJ	1:50