

**SS 16 ADRIATICA - VARIANTE DI ANCONA**  
 Ampliamento da 2 a 4 corsie da Falconara a Baraccola  
 1° Lotto: Tratto Falconara - Torrette (svincoli inclusi)

**PROGETTO ESECUTIVO**

COD. **AN1**

**PROGETTAZIONE: ATI SINTAGMA - GDG - ICARIA**

**IL RESPONSABILE DELL'INTEGRAZIONE DELLE PRESTAZIONI SPECIALISTICHE:**  
 Dott. Ing. Nando Granieri  
 Ordine degli Ingegneri della Prov. di Perugia n° A351

**IL GRUPPO DI PROGETTAZIONE:**  
**MANDATARIA:**



Dott.Ing. N.Granieri  
 Dott.Arch. N.Kamenicky  
 Dott.Ing. V.Truffini  
 Dott.Arch. A.Bracchini  
 Dott.Ing. F.Durastanti  
 Dott.Geol. G.Cerquiglini  
 Geom. S.Scopetta  
 Dott.Ing. L.Sbrenna  
 Dott.Ing. E.Sellari  
 Dott.Ing. F.Novelli  
 Dott.Ing. L.Dinelli  
 Dott.Ing. L.Nani  
 Dott.Ing. F.Pambianco  
 Dott. Agr. F.Berti Nulli

**MANDANTI:**  
 Dott. Ing. D.Carlaccini  
 Dott. Ing. S.Sacconi  
 Dott. Ing. G.Cordua  
 Dott. Ing. V.De Gori

Dott. Ing. V.Rotisciani  
 Dott. Ing. F.Macchioni  
 Dott. Ing. M.Sorbelli  
 Dott. Ing. V.Piunno  
 Dott. Ing. G.Pulli

**IL PROGETTISTA:**  
 Dott. Ing. Federico Durastanti  
 Ordine degli Ingegneri della Prov. di Terni n° A844

**IL GEOLOGO:**  
 Dott. Geol. Giorgio Cerquiglini  
 Ordine dei Geologi della Regione Umbria n°108

**IL R.U.P.**  
 Dott. Ing. Massimo Giovinazzo

**IL COORDINATORE PER LA SICUREZZA IN FASE DI PROGETTAZIONE:**  
 Dott. Ing. Filippo Pambianco  
 Ordine degli Ingegneri della Prov. di Perugia n° A1373



PROTOCOLLO

DATA

**STUDIO PRELIMINARE AMBIENTALE**  
**RUMORE**  
 Schede censimento ricettori acustici - ALL.11

CODICE PROGETTO

NOME FILE

REVISIONE

SCALA:

PROGETTO LIV. PROG. N. PROG.

**DPAN02 E 1801**

CODICE ELAB. **T00IA03AMBSC02**

**B**

-

REV.	DESCRIZIONE	DATA	REDATTO	VERIFICATO	APPROVATO
B	Revisione a seguito di parere istruttorio n. 17500 del 08/07/2019	09/09/2019	G.Strani	A.Bracchini	N.Granieri
A	Emissione	08/03/2019	G.Strani	A.Bracchini	N.Granieri





## SCHEDA DI CENSIMENTO RICETTORI

<b>CODICE RICETTORE ESAMINATO:</b>	1
<b>OPERA DI PROGETTO:</b>	SS16 "ADRIATICA" - VARIANTE DI ANCONA AMPLIAMENTO DA 2 A 4 CORSIE DA FALCONARA A BARACCOLA 1° LOTTO: TRATTO FALCONARA - TORRETT E (svincoli inclusi)

## RILIEVO PLANIMETRICO



<b>PROVINCIA:</b>	AN
<b>COMUNE:</b>	Falconara Marittima
<b>TOPONIMO</b>	Tesoro

<b>PROGRESSIVA</b>	400->500
<b>DISTANZA DALL'INFRASTRUTTURA:</b>	220
<b>ORIENTAMENTO RISPETTO ALL'INFRASTRUTTURA:</b>	Sud
<b>COORDINATE GEOGRAFICHE:</b>	X 4000981.60
	Y 1998018.58

## CARATTERISTICHE DEL RICETTORE E DESTINAZIONE D'USO

<b>NUMERO DI PIANI:</b>	1	<b>TIPOLOGIA STRUTTURA:</b>	Lamiera
<b>ALTEZZA DELL'EDIFICIO:</b>	5	<b>TIPOLOGIA INFISSI:</b>	Standard
<b>CLASSE ACUSTICA DI APPARTENENZA:</b>	IV	<b>STATO DI CONSERVAZIONE:</b>	Cattivo
<b>DESTINAZIONE DI USO:</b>	Produttivo		

## SORGENTI DI RUMORE PRESENTI ED EVENTUALI INFORMAZIONI AGGIUNTIVE

<b>INFRASTRUTTURE STRADALI:</b>	SI	<b>INFORMAZIONI AGGIUNTIVE:</b>	
<b>INFRASTRUTTURE FERROVIARIE:</b>	NO		



## SCHEDA DI CENSIMENTO RICETTORI

<b>CODICE RICETTORE ESAMINATO:</b>	2
<b>OPERA DI PROGETTO:</b>	SS16 "ADRIATICA" - VARIANTE DI ANCONA AMPLIAMENTO DA 2 A 4 CORSIE DA FALCONARA A BARACCOLA 1° LOTTO: TRATTO FALCONARA - TORRETT E (svincoli inclusi)

## RILIEVO PLANIMETRICO



<b>PROVINCIA:</b>	AN
<b>COMUNE:</b>	Falconara Marittima
<b>TOPONIMO</b>	Tesoro

<b>PROGRESSIVA</b>	300->400
<b>DISTANZA DALL'INFRASTRUTTURA:</b>	110
<b>ORIENTAMENTO RISPETTO ALL'INFRASTRUTTURA:</b>	Sud
<b>COORDINATE GEOGRAFICHE:</b>	X 4000902.12
	Y 1997813.29

## CARATTERISTICHE DEL RICETTORE E DESTINAZIONE D'USO

<b>NUMERO DI PIANI:</b>	1	<b>TIPOLOGIA STRUTTURA:</b>	Prefabbricato
<b>ALTEZZA DELL'EDIFICIO:</b>	5	<b>TIPOLOGIA INFISSI:</b>	Standard
<b>CLASSE ACUSTICA DI APPARTENENZA:</b>	IV	<b>STATO DI CONSERVAZIONE:</b>	Buono
<b>DESTINAZIONE DI USO:</b>	Produttivo		

## SORGENTI DI RUMORE PRESENTI ED EVENTUALI INFORMAZIONI AGGIUNTIVE

<b>INFRASTRUTTURE STRADALI:</b>	SI	<b>INFORMAZIONI AGGIUNTIVE:</b>	
<b>INFRASTRUTTURE FERROVIARIE:</b>	NO		



## SCHEDA DI CENSIMENTO RICETTORI

<b>CODICE RICETTORE ESAMINATO:</b>	3
<b>OPERA DI PROGETTO:</b>	SS16 "ADRIATICA" - VARIANTE DI ANCONA AMPLIAMENTO DA 2 A 4 CORSIE DA FALCONARA A BARACCOLA 1° LOTTO: TRATTO FALCONARA - TORRETT E (svincoli inclusi)

## RILIEVO PLANIMETRICO



<b>PROVINCIA:</b>	AN
<b>COMUNE:</b>	Falconara Marittima
<b>TOPONIMO</b>	Tesoro

<b>PROGRESSIVA</b>	200->300
<b>DISTANZA DALL'INFRASTRUTTURA:</b>	60
<b>ORIENTAMENTO RISPETTO ALL'INFRASTRUTTURA:</b>	Sud
<b>COORDINATE GEOGRAFICHE:</b>	X 4000867.80
	Y 1997776.76

## CARATTERISTICHE DEL RICETTORE E DESTINAZIONE D'USO

<b>NUMERO DI PIANI:</b>	2	<b>TIPOLOGIA STRUTTURA:</b>	Muratura
<b>ALTEZZA DELL'EDIFICIO:</b>	8	<b>TIPOLOGIA INFISSI:</b>	Standard
<b>CLASSE ACUSTICA DI APPARTENENZA:</b>	IV	<b>STATO DI CONSERVAZIONE:</b>	Buono
<b>DESTINAZIONE DI USO:</b>	Ufficio		

## SORGENTI DI RUMORE PRESENTI ED EVENTUALI INFORMAZIONI AGGIUNTIVE

<b>INFRASTRUTTURE STRADALI:</b>	SI	<b>INFORMAZIONI AGGIUNTIVE:</b>	
<b>INFRASTRUTTURE FERROVIARIE:</b>	NO		



## SCHEMA DI CENSIMENTO RICETTORI

<b>CODICE RICETTORE ESAMINATO:</b>	4
<b>OPERA DI PROGETTO:</b>	SS16 "ADRIATICA" - VARIANTE DI ANCONA AMPLIAMENTO DA 2 A 4 CORSIE DA FALCONARA A BARACCOLA 1° LOTTO: TRATTO FALCONARA - TORRETT E (svincoli inclusi)

## RILIEVO PLANIMETRICO



<b>PROVINCIA:</b>	AN
<b>COMUNE:</b>	Falconara Marittima
<b>TOPONIMO</b>	Tesoro

<b>PROGRESSIVA</b>	200->300	
<b>DISTANZA DALL'INFRASTRUTTURA:</b>	200	
<b>ORIENTAMENTO RISPETTO ALL'INFRASTRUTTURA:</b>	Sud-Est	
<b>COORDINATE GEOGRAFICHE:</b>	X	4000926.47
	Y	1997707.89

## CARATTERISTICHE DEL RICETTORE E DESTINAZIONE D'USO

<b>NUMERO DI PIANI:</b>	2	<b>TIPOLOGIA STRUTTURA:</b>	muratura
<b>ALTEZZA DELL'EDIFICIO:</b>	8	<b>TIPOLOGIA INFISSI:</b>	Standard
<b>CLASSE ACUSTICA DI APPARTENENZA:</b>	V	<b>STATO DI CONSERVAZIONE:</b>	Buono
<b>DESTINAZIONE DI USO:</b>	Civile abitazione		

## SORGENTI DI RUMORE PRESENTI ED EVENTUALI INFORMAZIONI AGGIUNTIVE

<b>INFRASTRUTTURE STRADALI:</b>	SI	<b>INFORMAZIONI AGGIUNTIVE:</b>	
<b>INFRASTRUTTURE FERROVIARIE:</b>	NO		



## SCHEDA DI CENSIMENTO RICETTORI

<b>CODICE RICETTORE ESAMINATO:</b>	5
<b>OPERA DI PROGETTO:</b>	SS16 "ADRIATICA" - VARIANTE DI ANCONA AMPLIAMENTO DA 2 A 4 CORSIE DA FALCONARA A BARACCOLA 1° LOTTO: TRATTO FALCONARA - TORRETT E (svincoli inclusi)

## RILIEVO PLANIMETRICO



<b>PROVINCIA:</b>	AN
<b>COMUNE:</b>	Falconara Marittima
<b>TOPONIMO</b>	Tesoro

<b>PROGRESSIVA</b>	200->300
<b>DISTANZA DALL'INFRASTRUTTURA:</b>	30
<b>ORIENTAMENTO RISPETTO ALL'INFRASTRUTTURA:</b>	Sud-Est
<b>COORDINATE GEOGRAFICHE:</b>	X 4000814.53
	Y 1997758.23

## CARATTERISTICHE DEL RICETTORE E DESTINAZIONE D'USO

<b>NUMERO DI PIANI:</b>	2	<b>TIPOLOGIA STRUTTURA:</b>	Muratura
<b>ALTEZZA DELL'EDIFICIO:</b>	8	<b>TIPOLOGIA INFISSI:</b>	Standard
<b>CLASSE ACUSTICA DI APPARTENENZA:</b>	IV	<b>STATO DI CONSERVAZIONE:</b>	Buono
<b>DESTINAZIONE DI USO:</b>	Ufficio		

## SORGENTI DI RUMORE PRESENTI ED EVENTUALI INFORMAZIONI AGGIUNTIVE

<b>INFRASTRUTTURE STRADALI:</b>	SI	<b>INFORMAZIONI AGGIUNTIVE:</b>	
<b>INFRASTRUTTURE FERROVIARIE:</b>	NO		



## SCHEDA DI CENSIMENTO RICETTORI

<b>CODICE RICETTORE ESAMINATO:</b>	6
<b>OPERA DI PROGETTO:</b>	SS16 "ADRIATICA" - VARIANTE DI ANCONA AMPLIAMENTO DA 2 A 4 CORSIE DA FALCONARA A BARACCOLA 1° LOTTO: TRATTO FALCONARA - TORRETT E (svincoli inclusi)

## RILIEVO PLANIMETRICO



<b>PROVINCIA:</b>	AN
<b>COMUNE:</b>	Falconara Marittima
<b>TOPONIMO</b>	Tesoro

<b>PROGRESSIVA</b>	100->200
<b>DISTANZA DALL'INFRASTRUTTURA:</b>	35
<b>ORIENTAMENTO RISPETTO ALL'INFRASTRUTTURA:</b>	Sud-Est
<b>COORDINATE GEOGRAFICHE:</b>	X 4000741.44
	Y 1997683.92

## CARATTERISTICHE DEL RICETTORE E DESTINAZIONE D'USO

<b>NUMERO DI PIANI:</b>	2	<b>TIPOLOGIA STRUTTURA:</b>	Muratura
<b>ALTEZZA DELL'EDIFICIO:</b>	8	<b>TIPOLOGIA INFISSI:</b>	Standard
<b>CLASSE ACUSTICA DI APPARTENENZA:</b>	IV	<b>STATO DI CONSERVAZIONE:</b>	In costruzione
<b>DESTINAZIONE DI USO:</b>	Civile abitazione		

## SORGENTI DI RUMORE PRESENTI ED EVENTUALI INFORMAZIONI AGGIUNTIVE

<b>INFRASTRUTTURE STRADALI:</b>	SI	<b>INFORMAZIONI AGGIUNTIVE:</b>	
<b>INFRASTRUTTURE FERROVIARIE:</b>	NO		





## SCHEMA DI CENSIMENTO RICETTORI

<b>CODICE RICETTORE ESAMINATO:</b>	7
<b>OPERA DI PROGETTO:</b>	SS16 "ADRIATICA" - VARIANTE DI ANCONA AMPLIAMENTO DA 2 A 4 CORSIE DA FALCONARA A BARACCOLA 1° LOTTO: TRATTO FALCONARA - TORRETT E (svincoli inclusi)

## RILIEVO PLANIMETRICO



<b>PROVINCIA:</b>	AN
<b>COMUNE:</b>	Falconara Marittima
<b>TOPONIMO</b>	Tesoro

<b>PROGRESSIVA</b>	100->200
<b>DISTANZA DALL'INFRASTRUTTURA:</b>	50
<b>ORIENTAMENTO RISPETTO ALL'INFRASTRUTTURA:</b>	Sud-Est
<b>COORDINATE GEOGRAFICHE:</b>	X      4000676.89
	Y      1997660.67

## CARATTERISTICHE DEL RICETTORE E DESTINAZIONE D'USO

<b>NUMERO DI PIANI:</b>	1	<b>TIPOLOGIA STRUTTURA:</b>	Muratura
<b>ALTEZZA DELL'EDIFICIO:</b>	5	<b>TIPOLOGIA INFISSI:</b>	Standard
<b>CLASSE ACUSTICA DI APPARTENENZA:</b>	IV	<b>STATO DI CONSERVAZIONE:</b>	Buono
<b>DESTINAZIONE DI USO:</b>	Produttivo		

## SORGENTI DI RUMORE PRESENTI ED EVENTUALI INFORMAZIONI AGGIUNTIVE

<b>INFRASTRUTTURE STRADALI:</b>	SI	<b>INFORMAZIONI AGGIUNTIVE:</b>	
<b>INFRASTRUTTURE FERROVIARIE:</b>	NO		



## SCHEDA DI CENSIMENTO RICETTORI

<b>CODICE RICETTORE ESAMINATO:</b>	8
<b>OPERA DI PROGETTO:</b>	SS16 "ADRIATICA" - VARIANTE DI ANCONA AMPLIAMENTO DA 2 A 4 CORSIE DA FALCONARA A BARACCOLA 1° LOTTO: TRATTO FALCONARA - TORRETT E (svincoli inclusi)

## RILIEVO PLANIMETRICO



<b>PROVINCIA:</b>	AN
<b>COMUNE:</b>	Falconara Marittima
<b>TOPONIMO</b>	Tesoro

<b>PROGRESSIVA</b>	0->100
<b>DISTANZA DALL'INFRASTRUTTURA:</b>	25
<b>ORIENTAMENTO RISPETTO ALL'INFRASTRUTTURA:</b>	Sud-Est
<b>COORDINATE GEOGRAFICHE:</b>	X 4000595.44
	Y 1997620.90

## CARATTERISTICHE DEL RICETTORE E DESTINAZIONE D'USO

<b>NUMERO DI PIANI:</b>	1	<b>TIPOLOGIA STRUTTURA:</b>	Prefabbricato
<b>ALTEZZA DELL'EDIFICIO:</b>	5	<b>TIPOLOGIA INFISSI:</b>	Standard
<b>CLASSE ACUSTICA DI APPARTENENZA:</b>	IV	<b>STATO DI CONSERVAZIONE:</b>	Buono
<b>DESTINAZIONE DI USO:</b>	Produttivo		

## SORGENTI DI RUMORE PRESENTI ED EVENTUALI INFORMAZIONI AGGIUNTIVE

<b>INFRASTRUTTURE STRADALI:</b>	SI	<b>INFORMAZIONI AGGIUNTIVE:</b>	
<b>INFRASTRUTTURE FERROVIARIE:</b>	NO		



## SCHEMA DI CENSIMENTO RICETTORI

<b>CODICE RICETTORE ESAMINATO:</b>	9
<b>OPERA DI PROGETTO:</b>	SS16 "ADRIATICA" - VARIANTE DI ANCONA AMPLIAMENTO DA 2 A 4 CORSIE DA FALCONARA A BARACCOLA 1° LOTTO: TRATTO FALCONARA - TORRETT E (svincoli inclusi)

## RILIEVO PLANIMETRICO



<b>PROVINCIA:</b>	AN
<b>COMUNE:</b>	Falconara Marittima
<b>TOPONIMO</b>	Tesoro

<b>PROGRESSIVA</b>	0->100	
<b>DISTANZA DALL'INFRASTRUTTURA:</b>	115	
<b>ORIENTAMENTO RISPETTO ALL'INFRASTRUTTURA:</b>	Sud-Est	
<b>COORDINATE GEOGRAFICHE:</b>	X	4000751.79
	Y	1997499.33

## CARATTERISTICHE DEL RICETTORE E DESTINAZIONE D'USO

<b>NUMERO DI PIANI:</b>	2	<b>TIPOLOGIA STRUTTURA:</b>	Muratura
<b>ALTEZZA DELL'EDIFICIO:</b>	8	<b>TIPOLOGIA INFISSI:</b>	Standard
<b>CLASSE ACUSTICA DI APPARTENENZA:</b>	V	<b>STATO DI CONSERVAZIONE:</b>	Buono
<b>DESTINAZIONE DI USO:</b>	Ufficio		

## SORGENTI DI RUMORE PRESENTI ED EVENTUALI INFORMAZIONI AGGIUNTIVE

<b>INFRASTRUTTURE STRADALI:</b>	SI	<b>INFORMAZIONI AGGIUNTIVE:</b>	
<b>INFRASTRUTTURE FERROVIARIE:</b>	NO		



## SCHEDA DI CENSIMENTO RICETTORI

<b>CODICE RICETTORE ESAMINATO:</b>	10
<b>OPERA DI PROGETTO:</b>	SS16 "ADRIATICA" - VARIANTE DI ANCONA AMPLIAMENTO DA 2 A 4 CORSIE DA FALCONARA A BARACCOLA 1° LOTTO: TRATTO FALCONARA - TORRETT E (svincoli inclusi)

## RILIEVO PLANIMETRICO



<b>PROVINCIA:</b>	AN
<b>COMUNE:</b>	Falconara Marittima
<b>TOPONIMO</b>	Tesoro

<b>PROGRESSIVA</b>	200->300
<b>DISTANZA DALL'INFRASTRUTTURA:</b>	125
<b>ORIENTAMENTO RISPETTO ALL'INFRASTRUTTURA:</b>	Sud-Est
<b>COORDINATE GEOGRAFICHE:</b>	X 4000873.93
	Y 1997625.35

## CARATTERISTICHE DEL RICETTORE E DESTINAZIONE D'USO

<b>NUMERO DI PIANI:</b>	2	<b>TIPOLOGIA STRUTTURA:</b>	Muratura
<b>ALTEZZA DELL'EDIFICIO:</b>	8	<b>TIPOLOGIA INFISSI:</b>	Standard
<b>CLASSE ACUSTICA DI APPARTENENZA:</b>	V	<b>STATO DI CONSERVAZIONE:</b>	Buono
<b>DESTINAZIONE DI USO:</b>	Civile abitazione		

## SORGENTI DI RUMORE PRESENTI ED EVENTUALI INFORMAZIONI AGGIUNTIVE

<b>INFRASTRUTTURE STRADALI:</b>	SI	<b>INFORMAZIONI AGGIUNTIVE:</b>	
<b>INFRASTRUTTURE FERROVIARIE:</b>	NO		



## SCHEDA DI CENSIMENTO RICETTORI

<b>CODICE RICETTORE ESAMINATO:</b>	11
<b>OPERA DI PROGETTO:</b>	SS16 "ADRIATICA" - VARIANTE DI ANCONA AMPLIAMENTO DA 2 A 4 CORSIE DA FALCONARA A BARACCOLA 1° LOTTO: TRATTO FALCONARA - TORRETT E (svincoli inclusi)

## RILIEVO PLANIMETRICO



<b>PROVINCIA:</b>	AN
<b>COMUNE:</b>	Falconara Marittima
<b>TOPONIMO</b>	Tesoro

<b>PROGRESSIVA</b>	0->100	
<b>DISTANZA DALL'INFRASTRUTTURA:</b>	10	
<b>ORIENTAMENTO RISPETTO ALL'INFRASTRUTTURA:</b>	Est	
<b>COORDINATE GEOGRAFICHE:</b>	X	4000547.88
	Y	1997588.40

## CARATTERISTICHE DEL RICETTORE E DESTINAZIONE D'USO

<b>NUMERO DI PIANI:</b>	2	<b>TIPOLOGIA STRUTTURA:</b>	Muratura
<b>ALTEZZA DELL'EDIFICIO:</b>	8	<b>TIPOLOGIA INFISSI:</b>	Standard
<b>CLASSE ACUSTICA DI APPARTENENZA:</b>	IV	<b>STATO DI CONSERVAZIONE:</b>	Buono
<b>DESTINAZIONE DI USO:</b>	Ufficio		

## SORGENTI DI RUMORE PRESENTI ED EVENTUALI INFORMAZIONI AGGIUNTIVE

<b>INFRASTRUTTURE STRADALI:</b>	SI	<b>INFORMAZIONI AGGIUNTIVE:</b>	
<b>INFRASTRUTTURE FERROVIARIE:</b>	NO		



## SCHEDA DI CENSIMENTO RICETTORI

**CODICE RICETTORE ESAMINATO:**

12

**OPERA DI PROGETTO:**

SS16 "ADRIATICA" - VARIANTE DI ANCONA AMPLIAMENTO DA 2 A 4 CORSIE DA FALCONARA A BARACCOLA 1° LOTTO: TRATTO FALCONARA - TORRETT E (svincoli inclusi)

## RILIEVO PLANIMETRICO



<b>PROVINCIA:</b>	AN
<b>COMUNE:</b>	Falconara Marittima
<b>TOPONIMO</b>	Tesoro

<b>PROGRESSIVA</b>	<0
<b>DISTANZA DALL'INFRASTRUTTURA:</b>	50
<b>ORIENTAMENTO RISPETTO ALL'INFRASTRUTTURA:</b>	Sud-Est
<b>COORDINATE GEOGRAFICHE:</b>	X 4000576.93
	Y 1997526.38

## CARATTERISTICHE DEL RICETTORE E DESTINAZIONE D'USO

<b>NUMERO DI PIANI:</b>	2	<b>TIPOLOGIA STRUTTURA:</b>	Muratura
<b>ALTEZZA DELL'EDIFICIO:</b>	8	<b>TIPOLOGIA INFISSI:</b>	Standard
<b>CLASSE ACUSTICA DI APPARTENENZA:</b>	IV	<b>STATO DI CONSERVAZIONE:</b>	Buono
<b>DESTINAZIONE DI USO:</b>	Civile abitazione		

## SORGENTI DI RUMORE PRESENTI ED EVENTUALI INFORMAZIONI AGGIUNTIVE

<b>INFRASTRUTTURE STRADALI:</b>	SI	<b>INFORMAZIONI AGGIUNTIVE:</b>	
<b>INFRASTRUTTURE FERROVIARIE:</b>	NO		



## SCHEDA DI CENSIMENTO RICETTORI

<b>CODICE RICETTORE ESAMINATO:</b>	13
<b>OPERA DI PROGETTO:</b>	SS16 "ADRIATICA" - VARIANTE DI ANCONA AMPLIAMENTO DA 2 A 4 CORSIE DA FALCONARA A BARACCOLA 1° LOTTO: TRATTO FALCONARA - TORRETT E (svincoli inclusi)

## RILIEVO PLANIMETRICO



<b>PROVINCIA:</b>	AN
<b>COMUNE:</b>	Falconara Marittima
<b>TOPONIMO</b>	Tesoro

<b>PROGRESSIVA</b>	<0
<b>DISTANZA DALL'INFRASTRUTTURA:</b>	170
<b>ORIENTAMENTO RISPETTO ALL'INFRASTRUTTURA:</b>	Sud-Est
<b>COORDINATE GEOGRAFICHE:</b>	X 4000642.44
	Y 1997457.75

## CARATTERISTICHE DEL RICETTORE E DESTINAZIONE D'USO

<b>NUMERO DI PIANI:</b>	1	<b>TIPOLOGIA STRUTTURA:</b>	Muratura
<b>ALTEZZA DELL'EDIFICIO:</b>	5	<b>TIPOLOGIA INFISSI:</b>	Standard
<b>CLASSE ACUSTICA DI APPARTENENZA:</b>	V	<b>STATO DI CONSERVAZIONE:</b>	Buono
<b>DESTINAZIONE DI USO:</b>	Civile abitazione		

## SORGENTI DI RUMORE PRESENTI ED EVENTUALI INFORMAZIONI AGGIUNTIVE

<b>INFRASTRUTTURE STRADALI:</b>	SI	<b>INFORMAZIONI AGGIUNTIVE:</b>	
<b>INFRASTRUTTURE FERROVIARIE:</b>	NO		



## SCHEDA DI CENSIMENTO RICETTORI

<b>CODICE RICETTORE ESAMINATO:</b>	14
<b>OPERA DI PROGETTO:</b>	SS16 "ADRIATICA" - VARIANTE DI ANCONA AMPLIAMENTO DA 2 A 4 CORSIE DA FALCONARA A BARACCOLA 1° LOTTO: TRATTO FALCONARA - TORRETT E (svincoli inclusi)

## RILIEVO PLANIMETRICO

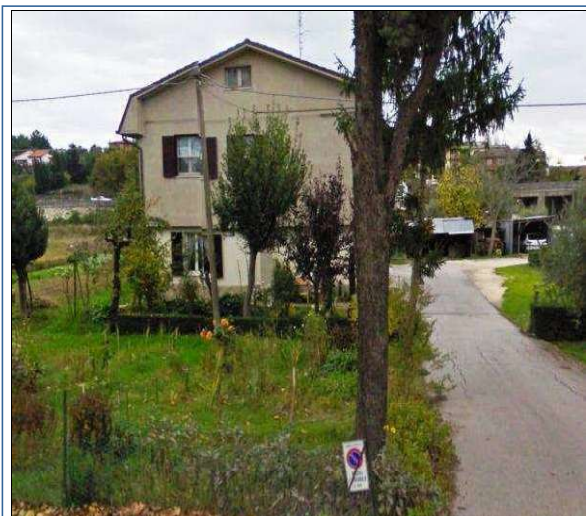

<b>PROVINCIA:</b>	AN
<b>COMUNE:</b>	Falconara Marittima
<b>TOPONIMO</b>	Tesoro

<b>PROGRESSIVA</b>	<0
<b>DISTANZA DALL'INFRASTRUTTURA:</b>	60
<b>ORIENTAMENTO RISPETTO ALL'INFRASTRUTTURA:</b>	Sud-Est
<b>COORDINATE GEOGRAFICHE:</b>	X 4000521.09
	Y 1997499.87

## CARATTERISTICHE DEL RICETTORE E DESTINAZIONE D'USO

<b>NUMERO DI PIANI:</b>	2	<b>TIPOLOGIA STRUTTURA:</b>	Muratura
<b>ALTEZZA DELL'EDIFICIO:</b>	8	<b>TIPOLOGIA INFISSI:</b>	Standard
<b>CLASSE ACUSTICA DI APPARTENENZA:</b>	IV	<b>STATO DI CONSERVAZIONE:</b>	Mediocre
<b>DESTINAZIONE DI USO:</b>	Civile abitazione		

## SORGENTI DI RUMORE PRESENTI ED EVENTUALI INFORMAZIONI AGGIUNTIVE

<b>INFRASTRUTTURE STRADALI:</b>	SI	<b>INFORMAZIONI AGGIUNTIVE:</b>	
<b>INFRASTRUTTURE FERROVIARIE:</b>	NO		





## SCHEDA DI CENSIMENTO RICETTORI

<b>CODICE RICETTORE ESAMINATO:</b>	15
<b>OPERA DI PROGETTO:</b>	SS16 "ADRIATICA" - VARIANTE DI ANCONA AMPLIAMENTO DA 2 A 4 CORSIE DA FALCONARA A BARACCOLA 1° LOTTO: TRATTO FALCONARA - TORRETT E (svincoli inclusi)

## RILIEVO PLANIMETRICO



<b>PROVINCIA:</b>	AN
<b>COMUNE:</b>	Falconara Marittima
<b>TOPONIMO</b>	Tesoro

<b>PROGRESSIVA</b>	<0
<b>DISTANZA DALL'INFRASTRUTTURA:</b>	60
<b>ORIENTAMENTO RISPETTO ALL'INFRASTRUTTURA:</b>	Est
<b>COORDINATE GEOGRAFICHE:</b>	X 4000478.06
	Y 1997469.20

## CARATTERISTICHE DEL RICETTORE E DESTINAZIONE D'USO

<b>NUMERO DI PIANI:</b>	1	<b>TIPOLOGIA STRUTTURA:</b>	Muratura
<b>ALTEZZA DELL'EDIFICIO:</b>	5	<b>TIPOLOGIA INFISSI:</b>	Standard
<b>CLASSE ACUSTICA DI APPARTENENZA:</b>	IV	<b>STATO DI CONSERVAZIONE:</b>	Buono
<b>DESTINAZIONE DI USO:</b>	Produttivo		

## SORGENTI DI RUMORE PRESENTI ED EVENTUALI INFORMAZIONI AGGIUNTIVE

<b>INFRASTRUTTURE STRADALI:</b>	SI	<b>INFORMAZIONI AGGIUNTIVE:</b>	
<b>INFRASTRUTTURE FERROVIARIE:</b>	NO		



## SCHEDA DI CENSIMENTO RICETTORI

<b>CODICE RICETTORE ESAMINATO:</b>	16
<b>OPERA DI PROGETTO:</b>	SS16 "ADRIATICA" - VARIANTE DI ANCONA AMPLIAMENTO DA 2 A 4 CORSIE DA FALCONARA A BARACCOLA 1° LOTTO: TRATTO FALCONARA - TORRETT E (svincoli inclusi)

## RILIEVO PLANIMETRICO



<b>PROVINCIA:</b>	AN
<b>COMUNE:</b>	Falconara Marittima
<b>TOPONIMO</b>	Tesoro

<b>PROGRESSIVA</b>	<0
<b>DISTANZA DALL'INFRASTRUTTURA:</b>	160
<b>ORIENTAMENTO RISPETTO ALL'INFRASTRUTTURA:</b>	Est
<b>COORDINATE GEOGRAFICHE:</b>	X 4000509.39
	Y 1997399.50

## CARATTERISTICHE DEL RICETTORE E DESTINAZIONE D'USO

<b>NUMERO DI PIANI:</b>	2	<b>TIPOLOGIA STRUTTURA:</b>	Muratura
<b>ALTEZZA DELL'EDIFICIO:</b>	8	<b>TIPOLOGIA INFISSI:</b>	Standard
<b>CLASSE ACUSTICA DI APPARTENENZA:</b>	V	<b>STATO DI CONSERVAZIONE:</b>	Buono
<b>DESTINAZIONE DI USO:</b>	Civile abitazione		

## SORGENTI DI RUMORE PRESENTI ED EVENTUALI INFORMAZIONI AGGIUNTIVE

<b>INFRASTRUTTURE STRADALI:</b>	SI	<b>INFORMAZIONI AGGIUNTIVE:</b>	
<b>INFRASTRUTTURE FERROVIARIE:</b>	NO		



## SCHEMA DI CENSIMENTO RICETTORI

<b>CODICE RICETTORE ESAMINATO:</b>	17
<b>OPERA DI PROGETTO:</b>	SS16 "ADRIATICA" - VARIANTE DI ANCONA AMPLIAMENTO DA 2 A 4 CORSIE DA FALCONARA A BARACCOLA 1° LOTTO: TRATTO FALCONARA - TORRETT E (svincoli inclusi)

## RILIEVO PLANIMETRICO



<b>PROVINCIA:</b>	AN
<b>COMUNE:</b>	Falconara Marittima
<b>TOPONIMO</b>	Tesoro

<b>PROGRESSIVA</b>	<0	
<b>DISTANZA DALL'INFRASTRUTTURA:</b>	50	
<b>ORIENTAMENTO RISPETTO ALL'INFRASTRUTTURA:</b>	Est	
<b>COORDINATE GEOGRAFICHE:</b>	X	4000465.22
	Y	1997439.86

## CARATTERISTICHE DEL RICETTORE E DESTINAZIONE D'USO

<b>NUMERO DI PIANI:</b>	1	<b>TIPOLOGIA STRUTTURA:</b>	Prefabbricato
<b>ALTEZZA DELL'EDIFICIO:</b>	5	<b>TIPOLOGIA INFISSI:</b>	Standard
<b>CLASSE ACUSTICA DI APPARTENENZA:</b>	IV	<b>STATO DI CONSERVAZIONE:</b>	Buono
<b>DESTINAZIONE DI USO:</b>	Produttivo		

## SORGENTI DI RUMORE PRESENTI ED EVENTUALI INFORMAZIONI AGGIUNTIVE

<b>INFRASTRUTTURE STRADALI:</b>	SI	<b>INFORMAZIONI AGGIUNTIVE:</b>	
<b>INFRASTRUTTURE FERROVIARIE:</b>	NO		



## SCHEDA DI CENSIMENTO RICETTORI

<b>CODICE RICETTORE ESAMINATO:</b>	18
<b>OPERA DI PROGETTO:</b>	SS16 "ADRIATICA" - VARIANTE DI ANCONA AMPLIAMENTO DA 2 A 4 CORSIE DA FALCONARA A BARACCOLA 1° LOTTO: TRATTO FALCONARA - TORRETT E (svincoli inclusi)

## RILIEVO PLANIMETRICO



<b>PROVINCIA:</b>	AN
<b>COMUNE:</b>	Falconara Marittima
<b>TOPONIMO</b>	Tesoro

<b>PROGRESSIVA</b>	<0
<b>DISTANZA DALL'INFRASTRUTTURA:</b>	20
<b>ORIENTAMENTO RISPETTO ALL'INFRASTRUTTURA:</b>	Est
<b>COORDINATE GEOGRAFICHE:</b>	X 4000443.86
	Y 1997505.64

## CARATTERISTICHE DEL RICETTORE E DESTINAZIONE D'USO

<b>NUMERO DI PIANI:</b>	2	<b>TIPOLOGIA STRUTTURA:</b>	Muratura
<b>ALTEZZA DELL'EDIFICIO:</b>	8	<b>TIPOLOGIA INFISSI:</b>	Standard
<b>CLASSE ACUSTICA DI APPARTENENZA:</b>	IV	<b>STATO DI CONSERVAZIONE:</b>	Buono
<b>DESTINAZIONE DI USO:</b>	Civile abitazione		

## SORGENTI DI RUMORE PRESENTI ED EVENTUALI INFORMAZIONI AGGIUNTIVE

<b>INFRASTRUTTURE STRADALI:</b>	SI	<b>INFORMAZIONI AGGIUNTIVE:</b>	
<b>INFRASTRUTTURE FERROVIARIE:</b>	NO		



## SCHEDA DI CENSIMENTO RICETTORI

<b>CODICE RICETTORE ESAMINATO:</b>	19
<b>OPERA DI PROGETTO:</b>	SS16 "ADRIATICA" - VARIANTE DI ANCONA AMPLIAMENTO DA 2 A 4 CORSIE DA FALCONARA A BARACCOLA 1° LOTTO: TRATTO FALCONARA - TORRETT E (svincoli inclusi)

## RILIEVO PLANIMETRICO



<b>PROVINCIA:</b>	AN
<b>COMUNE:</b>	Falconara Marittima
<b>TOPONIMO</b>	Tesoro

<b>PROGRESSIVA</b>	<0
<b>DISTANZA DALL'INFRASTRUTTURA:</b>	160
<b>ORIENTAMENTO RISPETTO ALL'INFRASTRUTTURA:</b>	Est
<b>COORDINATE GEOGRAFICHE:</b>	X 4000479.19
	Y 1997357.19

## CARATTERISTICHE DEL RICETTORE E DESTINAZIONE D'USO

<b>NUMERO DI PIANI:</b>	2	<b>TIPOLOGIA STRUTTURA:</b>	Muratura
<b>ALTEZZA DELL'EDIFICIO:</b>	8	<b>TIPOLOGIA INFISSI:</b>	Standard
<b>CLASSE ACUSTICA DI APPARTENENZA:</b>	V	<b>STATO DI CONSERVAZIONE:</b>	Mediocre
<b>DESTINAZIONE DI USO:</b>	Civile abitazione		

## SORGENTI DI RUMORE PRESENTI ED EVENTUALI INFORMAZIONI AGGIUNTIVE

<b>INFRASTRUTTURE STRADALI:</b>	SI	<b>INFORMAZIONI AGGIUNTIVE:</b>	
<b>INFRASTRUTTURE FERROVIARIE:</b>	NO		



## SCHEDA DI CENSIMENTO RICETTORI

<b>CODICE RICETTORE ESAMINATO:</b>	20
<b>OPERA DI PROGETTO:</b>	SS16 "ADRIATICA" - VARIANTE DI ANCONA AMPLIAMENTO DA 2 A 4 CORSIE DA FALCONARA A BARACCOLA 1° LOTTO: TRATTO FALCONARA - TORRETT E (svincoli inclusi)

## RILIEVO PLANIMETRICO



<b>PROVINCIA:</b>	AN
<b>COMUNE:</b>	Falconara Marittima
<b>TOPONIMO</b>	Tesoro

<b>PROGRESSIVA</b>	<0
<b>DISTANZA DALL'INFRASTRUTTURA:</b>	230
<b>ORIENTAMENTO RISPETTO ALL'INFRASTRUTTURA:</b>	Est
<b>COORDINATE GEOGRAFICHE:</b>	X 4000496.64
	Y 1997254.41

## CARATTERISTICHE DEL RICETTORE E DESTINAZIONE D'USO

<b>NUMERO DI PIANI:</b>	1	<b>TIPOLOGIA STRUTTURA:</b>	Muratura
<b>ALTEZZA DELL'EDIFICIO:</b>	5	<b>TIPOLOGIA INFISSI:</b>	Standard
<b>CLASSE ACUSTICA DI APPARTENENZA:</b>	V	<b>STATO DI CONSERVAZIONE:</b>	Cattivo
<b>DESTINAZIONE DI USO:</b>	Civile abitazione		

## SORGENTI DI RUMORE PRESENTI ED EVENTUALI INFORMAZIONI AGGIUNTIVE

<b>INFRASTRUTTURE STRADALI:</b>	SI	<b>INFORMAZIONI AGGIUNTIVE:</b>	
<b>INFRASTRUTTURE FERROVIARIE:</b>	NO		



## SCHEDA DI CENSIMENTO RICETTORI

<b>CODICE RICETTORE ESAMINATO:</b>	21
<b>OPERA DI PROGETTO:</b>	SS16 "ADRIATICA" - VARIANTE DI ANCONA AMPLIAMENTO DA 2 A 4 CORSIE DA FALCONARA A BARACCOLA 1° LOTTO: TRATTO FALCONARA - TORRETT E (svincoli inclusi)

## RILIEVO PLANIMETRICO



<b>PROVINCIA:</b>	AN
<b>COMUNE:</b>	Falconara Marittima
<b>TOPONIMO</b>	Tesoro

<b>PROGRESSIVA</b>	600->700
<b>DISTANZA DALL'INFRASTRUTTURA:</b>	120
<b>ORIENTAMENTO RISPETTO ALL'INFRASTRUTTURA:</b>	Nord
<b>COORDINATE GEOGRAFICHE:</b>	X 4000506.68
	Y 1998138.54

## CARATTERISTICHE DEL RICETTORE E DESTINAZIONE D'USO

<b>NUMERO DI PIANI:</b>	2	<b>TIPOLOGIA STRUTTURA:</b>	Muratura
<b>ALTEZZA DELL'EDIFICIO:</b>	8	<b>TIPOLOGIA INFISSI:</b>	Standard
<b>CLASSE ACUSTICA DI APPARTENENZA:</b>	III	<b>STATO DI CONSERVAZIONE:</b>	Buono
<b>DESTINAZIONE DI USO:</b>	Civile abitazione		

## SORGENTI DI RUMORE PRESENTI ED EVENTUALI INFORMAZIONI AGGIUNTIVE

<b>INFRASTRUTTURE STRADALI:</b>	SI	<b>INFORMAZIONI AGGIUNTIVE:</b>	
<b>INFRASTRUTTURE FERROVIARIE:</b>	NO		



## SCHEDA DI CENSIMENTO RICETTORI

<b>CODICE RICETTORE ESAMINATO:</b>	22
<b>OPERA DI PROGETTO:</b>	SS16 "ADRIATICA" - VARIANTE DI ANCONA AMPLIAMENTO DA 2 A 4 CORSIE DA FALCONARA A BARACCOLA 1° LOTTO: TRATTO FALCONARA - TORRETT E (svincoli inclusi)

## RILIEVO PLANIMETRICO



<b>PROVINCIA:</b>	AN
<b>COMUNE:</b>	Falconara Marittima
<b>TOPONIMO</b>	Tesoro

<b>PROGRESSIVA</b>	400->500
<b>DISTANZA DALL'INFRASTRUTTURA:</b>	90
<b>ORIENTAMENTO RISPETTO ALL'INFRASTRUTTURA:</b>	Nord
<b>COORDINATE GEOGRAFICHE:</b>	X 4000582.69
	Y 1998029.06

## CARATTERISTICHE DEL RICETTORE E DESTINAZIONE D'USO

<b>NUMERO DI PIANI:</b>	2	<b>TIPOLOGIA STRUTTURA:</b>	Muratura
<b>ALTEZZA DELL'EDIFICIO:</b>	8	<b>TIPOLOGIA INFISSI:</b>	Standard
<b>CLASSE ACUSTICA DI APPARTENENZA:</b>	III	<b>STATO DI CONSERVAZIONE:</b>	Buono
<b>DESTINAZIONE DI USO:</b>	Civile abitazione		

## SORGENTI DI RUMORE PRESENTI ED EVENTUALI INFORMAZIONI AGGIUNTIVE

<b>INFRASTRUTTURE STRADALI:</b>	SI	<b>INFORMAZIONI AGGIUNTIVE:</b>	
<b>INFRASTRUTTURE FERROVIARIE:</b>	NO		





## SCHEDA DI CENSIMENTO RICETTORI

<b>CODICE RICETTORE ESAMINATO:</b>	23
<b>OPERA DI PROGETTO:</b>	SS16 "ADRIATICA" - VARIANTE DI ANCONA AMPLIAMENTO DA 2 A 4 CORSIE DA FALCONARA A BARACCOLA 1° LOTTO: TRATTO FALCONARA - TORRETT E (svincoli inclusi)

## RILIEVO PLANIMETRICO



<b>PROVINCIA:</b>	AN
<b>COMUNE:</b>	Falconara Marittima
<b>TOPONIMO</b>	Tesoro

<b>PROGRESSIVA</b>	400->500
<b>DISTANZA DALL'INFRASTRUTTURA:</b>	120
<b>ORIENTAMENTO RISPETTO ALL'INFRASTRUTTURA:</b>	Nord
<b>COORDINATE GEOGRAFICHE:</b>	X 4000522.05
	Y 1998029.20

## CARATTERISTICHE DEL RICETTORE E DESTINAZIONE D'USO

<b>NUMERO DI PIANI:</b>	2	<b>TIPOLOGIA STRUTTURA:</b>	Muratura
<b>ALTEZZA DELL'EDIFICIO:</b>	8	<b>TIPOLOGIA INFISSI:</b>	Standard
<b>CLASSE ACUSTICA DI APPARTENENZA:</b>	III	<b>STATO DI CONSERVAZIONE:</b>	Buono
<b>DESTINAZIONE DI USO:</b>	Civile abitazione		

## SORGENTI DI RUMORE PRESENTI ED EVENTUALI INFORMAZIONI AGGIUNTIVE

<b>INFRASTRUTTURE STRADALI:</b>	SI	<b>INFORMAZIONI AGGIUNTIVE:</b>	
<b>INFRASTRUTTURE FERROVIARIE:</b>	NO		



## SCHEDA DI CENSIMENTO RICETTORI

<b>CODICE RICETTORE ESAMINATO:</b>	24
<b>OPERA DI PROGETTO:</b>	SS16 "ADRIATICA" - VARIANTE DI ANCONA AMPLIAMENTO DA 2 A 4 CORSIE DA FALCONARA A BARACCOLA 1° LOTTO: TRATTO FALCONARA - TORRETT E (svincoli inclusi)

## RILIEVO PLANIMETRICO



<b>PROVINCIA:</b>	AN
<b>COMUNE:</b>	Falconara Marittima
<b>TOPONIMO</b>	Tesoro

<b>PROGRESSIVA</b>	400->500
<b>DISTANZA DALL'INFRASTRUTTURA:</b>	115
<b>ORIENTAMENTO RISPETTO ALL'INFRASTRUTTURA:</b>	Nord
<b>COORDINATE GEOGRAFICHE:</b>	X 4000533.86
	Y 1998006.38

## CARATTERISTICHE DEL RICETTORE E DESTINAZIONE D'USO

<b>NUMERO DI PIANI:</b>	3	<b>TIPOLOGIA STRUTTURA:</b>	Muratura
<b>ALTEZZA DELL'EDIFICIO:</b>	11	<b>TIPOLOGIA INFISSI:</b>	Standard
<b>CLASSE ACUSTICA DI APPARTENENZA:</b>	III	<b>STATO DI CONSERVAZIONE:</b>	Buono
<b>DESTINAZIONE DI USO:</b>	Civile abitazione		

## SORGENTI DI RUMORE PRESENTI ED EVENTUALI INFORMAZIONI AGGIUNTIVE

<b>INFRASTRUTTURE STRADALI:</b>	SI	<b>INFORMAZIONI AGGIUNTIVE:</b>	
<b>INFRASTRUTTURE FERROVIARIE:</b>	NO		



## SCHEDA DI CENSIMENTO RICETTORI

<b>CODICE RICETTORE ESAMINATO:</b>	25
<b>OPERA DI PROGETTO:</b>	SS16 "ADRIATICA" - VARIANTE DI ANCONA AMPLIAMENTO DA 2 A 4 CORSIE DA FALCONARA A BARACCOLA 1° LOTTO: TRATTO FALCONARA - TORRETT E (svincoli inclusi)

## RILIEVO PLANIMETRICO



<b>PROVINCIA:</b>	AN
<b>COMUNE:</b>	Falconara Marittima
<b>TOPONIMO</b>	Tesoro

<b>PROGRESSIVA</b>	400->500
<b>DISTANZA DALL'INFRASTRUTTURA:</b>	70
<b>ORIENTAMENTO RISPETTO ALL'INFRASTRUTTURA:</b>	Nord
<b>COORDINATE GEOGRAFICHE:</b>	X 4000641.94
	Y 1997990.97

## CARATTERISTICHE DEL RICETTORE E DESTINAZIONE D'USO

<b>NUMERO DI PIANI:</b>	3	<b>TIPOLOGIA STRUTTURA:</b>	Muratura
<b>ALTEZZA DELL'EDIFICIO:</b>	11	<b>TIPOLOGIA INFISSI:</b>	Standard
<b>CLASSE ACUSTICA DI APPARTENENZA:</b>	III	<b>STATO DI CONSERVAZIONE:</b>	Buono
<b>DESTINAZIONE DI USO:</b>	Civile abitazione		

## SORGENTI DI RUMORE PRESENTI ED EVENTUALI INFORMAZIONI AGGIUNTIVE

<b>INFRASTRUTTURE STRADALI:</b>	SI	<b>INFORMAZIONI AGGIUNTIVE:</b>	
<b>INFRASTRUTTURE FERROVIARIE:</b>	NO		



## SCHEDA DI CENSIMENTO RICETTORI

<b>CODICE RICETTORE ESAMINATO:</b>	26
<b>OPERA DI PROGETTO:</b>	SS16 "ADRIATICA" - VARIANTE DI ANCONA AMPLIAMENTO DA 2 A 4 CORSIE DA FALCONARA A BARACCOLA 1° LOTTO: TRATTO FALCONARA - TORRETT E (svincoli inclusi)

## RILIEVO PLANIMETRICO



<b>PROVINCIA:</b>	AN
<b>COMUNE:</b>	Falconara Marittima
<b>TOPONIMO</b>	Tesoro

<b>PROGRESSIVA</b>	400->500
<b>DISTANZA DALL'INFRASTRUTTURA:</b>	60
<b>ORIENTAMENTO RISPETTO ALL'INFRASTRUTTURA:</b>	Nord
<b>COORDINATE GEOGRAFICHE:</b>	X 4000644.69
	Y 1998021.89

## CARATTERISTICHE DEL RICETTORE E DESTINAZIONE D'USO

<b>NUMERO DI PIANI:</b>	3	<b>TIPOLOGIA STRUTTURA:</b>	Muratura
<b>ALTEZZA DELL'EDIFICIO:</b>	11	<b>TIPOLOGIA INFISSI:</b>	Standard
<b>CLASSE ACUSTICA DI APPARTENENZA:</b>	III	<b>STATO DI CONSERVAZIONE:</b>	Mediocre
<b>DESTINAZIONE DI USO:</b>	Civile abitazione		

## SORGENTI DI RUMORE PRESENTI ED EVENTUALI INFORMAZIONI AGGIUNTIVE

<b>INFRASTRUTTURE STRADALI:</b>	SI	<b>INFORMAZIONI AGGIUNTIVE:</b>	
<b>INFRASTRUTTURE FERROVIARIE:</b>	NO		



## SCHEDA DI CENSIMENTO RICETTORI

<b>CODICE RICETTORE ESAMINATO:</b>	27
<b>OPERA DI PROGETTO:</b>	SS16 "ADRIATICA" - VARIANTE DI ANCONA AMPLIAMENTO DA 2 A 4 CORSIE DA FALCONARA A BARACCOLA 1° LOTTO: TRATTO FALCONARA - TORRETT E (svincoli inclusi)

## RILIEVO PLANIMETRICO



<b>PROVINCIA:</b>	AN
<b>COMUNE:</b>	Falconara Marittima
<b>TOPONIMO</b>	Tesoro

<b>PROGRESSIVA</b>	200->300
<b>DISTANZA DALL'INFRASTRUTTURA:</b>	60
<b>ORIENTAMENTO RISPETTO ALL'INFRASTRUTTURA:</b>	Nord
<b>COORDINATE GEOGRAFICHE:</b>	X 4000607.06
	Y 1997924.65

## CARATTERISTICHE DEL RICETTORE E DESTINAZIONE D'USO

<b>NUMERO DI PIANI:</b>	2	<b>TIPOLOGIA STRUTTURA:</b>	Muratura
<b>ALTEZZA DELL'EDIFICIO:</b>	8	<b>TIPOLOGIA INFISSI:</b>	Standard
<b>CLASSE ACUSTICA DI APPARTENENZA:</b>	III	<b>STATO DI CONSERVAZIONE:</b>	Buono
<b>DESTINAZIONE DI USO:</b>	Civile abitazione		

## SORGENTI DI RUMORE PRESENTI ED EVENTUALI INFORMAZIONI AGGIUNTIVE

<b>INFRASTRUTTURE STRADALI:</b>	SI	<b>INFORMAZIONI AGGIUNTIVE:</b>	
<b>INFRASTRUTTURE FERROVIARIE:</b>	NO		



## SCHEDA DI CENSIMENTO RICETTORI

<b>CODICE RICETTORE ESAMINATO:</b>	28
<b>OPERA DI PROGETTO:</b>	SS16 "ADRIATICA" - VARIANTE DI ANCONA AMPLIAMENTO DA 2 A 4 CORSIE DA FALCONARA A BARACCOLA 1° LOTTO: TRATTO FALCONARA - TORRETT E (svincoli inclusi)

## RILIEVO PLANIMETRICO



<b>PROVINCIA:</b>	AN
<b>COMUNE:</b>	Falconara Marittima
<b>TOPONIMO</b>	Tesoro

<b>PROGRESSIVA</b>	200->300
<b>DISTANZA DALL'INFRASTRUTTURA:</b>	170
<b>ORIENTAMENTO RISPETTO ALL'INFRASTRUTTURA:</b>	Nord
<b>COORDINATE GEOGRAFICHE:</b>	X 4000562.07
	Y 1997921.57

## CARATTERISTICHE DEL RICETTORE E DESTINAZIONE D'USO

<b>NUMERO DI PIANI:</b>	2	<b>TIPOLOGIA STRUTTURA:</b>	Lamiera
<b>ALTEZZA DELL'EDIFICIO:</b>	8	<b>TIPOLOGIA INFISSI:</b>	Standard
<b>CLASSE ACUSTICA DI APPARTENENZA:</b>	III	<b>STATO DI CONSERVAZIONE:</b>	Rudere
<b>DESTINAZIONE DI USO:</b>	Edificato		

## SORGENTI DI RUMORE PRESENTI ED EVENTUALI INFORMAZIONI AGGIUNTIVE

<b>INFRASTRUTTURE STRADALI:</b>	SI	<b>INFORMAZIONI AGGIUNTIVE:</b>	
<b>INFRASTRUTTURE FERROVIARIE:</b>	NO		



## SCHEDA DI CENSIMENTO RICETTORI

**CODICE RICETTORE ESAMINATO:**

29

**OPERA DI PROGETTO:**

SS16 "ADRIATICA" - VARIANTE DI ANCONA AMPLIAMENTO DA 2 A 4 CORSIE DA FALCONARA A BARACCOLA 1° LOTTO: TRATTO FALCONARA - TORRETT E (svincoli inclusi)

## RILIEVO PLANIMETRICO

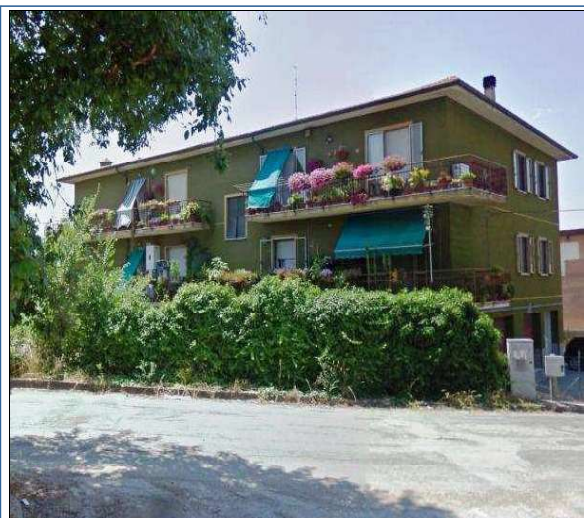

<b>PROVINCIA:</b>	AN
<b>COMUNE:</b>	Falconara Marittima
<b>TOPONIMO</b>	Tesoro

<b>PROGRESSIVA</b>	100->200
<b>DISTANZA DALL'INFRASTRUTTURA:</b>	170
<b>ORIENTAMENTO RISPETTO ALL'INFRASTRUTTURA:</b>	Nord
<b>COORDINATE GEOGRAFICHE:</b>	X 4000555.93
	Y 1997870.50

## CARATTERISTICHE DEL RICETTORE E DESTINAZIONE D'USO

<b>NUMERO DI PIANI:</b>	3	<b>TIPOLOGIA STRUTTURA:</b>	Muratura
<b>ALTEZZA DELL'EDIFICIO:</b>	11	<b>TIPOLOGIA INFISSI:</b>	Standard
<b>CLASSE ACUSTICA DI APPARTENENZA:</b>	III	<b>STATO DI CONSERVAZIONE:</b>	Buono
<b>DESTINAZIONE DI USO:</b>	Civile abitazione		

## SORGENTI DI RUMORE PRESENTI ED EVENTUALI INFORMAZIONI AGGIUNTIVE

<b>INFRASTRUTTURE STRADALI:</b>	SI	<b>INFORMAZIONI AGGIUNTIVE:</b>	
<b>INFRASTRUTTURE FERROVIARIE:</b>	NO		



## SCHEDA DI CENSIMENTO RICETTORI

<b>CODICE RICETTORE ESAMINATO:</b>	30
<b>OPERA DI PROGETTO:</b>	SS16 "ADRIATICA" - VARIANTE DI ANCONA AMPLIAMENTO DA 2 A 4 CORSIE DA FALCONARA A BARACCOLA 1° LOTTO: TRATTO FALCONARA - TORRETT E (svincoli inclusi)

## RILIEVO PLANIMETRICO



<b>PROVINCIA:</b>	AN
<b>COMUNE:</b>	Falconara Marittima
<b>TOPONIMO</b>	Tesoro

<b>PROGRESSIVA</b>	100->200
<b>DISTANZA DALL'INFRASTRUTTURA:</b>	120
<b>ORIENTAMENTO RISPETTO ALL'INFRASTRUTTURA:</b>	Nord
<b>COORDINATE GEOGRAFICHE:</b>	X 4000554.02
	Y 1997838.85

## CARATTERISTICHE DEL RICETTORE E DESTINAZIONE D'USO

<b>NUMERO DI PIANI:</b>	3	<b>TIPOLOGIA STRUTTURA:</b>	Muratura
<b>ALTEZZA DELL'EDIFICIO:</b>	11	<b>TIPOLOGIA INFISSI:</b>	Standard
<b>CLASSE ACUSTICA DI APPARTENENZA:</b>	III	<b>STATO DI CONSERVAZIONE:</b>	Buono
<b>DESTINAZIONE DI USO:</b>	Civile abitazione		

## SORGENTI DI RUMORE PRESENTI ED EVENTUALI INFORMAZIONI AGGIUNTIVE

<b>INFRASTRUTTURE STRADALI:</b>	SI	<b>INFORMAZIONI AGGIUNTIVE:</b>	
<b>INFRASTRUTTURE FERROVIARIE:</b>	NO		





## SCHEDA DI CENSIMENTO RICETTORI

<b>CODICE RICETTORE ESAMINATO:</b>	31
<b>OPERA DI PROGETTO:</b>	SS16 "ADRIATICA" - VARIANTE DI ANCONA AMPLIAMENTO DA 2 A 4 CORSIE DA FALCONARA A BARACCOLA 1° LOTTO: TRATTO FALCONARA - TORRETT E (svincoli inclusi)

## RILIEVO PLANIMETRICO



<b>PROVINCIA:</b>	AN
<b>COMUNE:</b>	Falconara Marittima
<b>TOPONIMO</b>	Tesoro

<b>PROGRESSIVA</b>	100->200
<b>DISTANZA DALL'INFRASTRUTTURA:</b>	50
<b>ORIENTAMENTO RISPETTO ALL'INFRASTRUTTURA:</b>	Nord
<b>COORDINATE GEOGRAFICHE:</b>	X 4000623.45
	Y 1997772.66

## CARATTERISTICHE DEL RICETTORE E DESTINAZIONE D'USO

<b>NUMERO DI PIANI:</b>	2	<b>TIPOLOGIA STRUTTURA:</b>	Muratura
<b>ALTEZZA DELL'EDIFICIO:</b>	8	<b>TIPOLOGIA INFISSI:</b>	Standard
<b>CLASSE ACUSTICA DI APPARTENENZA:</b>	III	<b>STATO DI CONSERVAZIONE:</b>	Buono
<b>DESTINAZIONE DI USO:</b>	Civile abitazione		

## SORGENTI DI RUMORE PRESENTI ED EVENTUALI INFORMAZIONI AGGIUNTIVE

<b>INFRASTRUTTURE STRADALI:</b>	SI	<b>INFORMAZIONI AGGIUNTIVE:</b>	
<b>INFRASTRUTTURE FERROVIARIE:</b>	NO		



## SCHEDA DI CENSIMENTO RICETTORI

<b>CODICE RICETTORE ESAMINATO:</b>	32
<b>OPERA DI PROGETTO:</b>	SS16 "ADRIATICA" - VARIANTE DI ANCONA AMPLIAMENTO DA 2 A 4 CORSIE DA FALCONARA A BARACCOLA 1° LOTTO: TRATTO FALCONARA - TORRETT E (svincoli inclusi)

## RILIEVO PLANIMETRICO



<b>PROVINCIA:</b>	AN
<b>COMUNE:</b>	Falconara Marittima
<b>TOPONIMO</b>	Tesoro

<b>PROGRESSIVA</b>	0->100
<b>DISTANZA DALL'INFRASTRUTTURA:</b>	100
<b>ORIENTAMENTO RISPETTO ALL'INFRASTRUTTURA:</b>	Nord
<b>COORDINATE GEOGRAFICHE:</b>	X 4000546.13
	Y 1997766.67

## CARATTERISTICHE DEL RICETTORE E DESTINAZIONE D'USO

<b>NUMERO DI PIANI:</b>	2	<b>TIPOLOGIA STRUTTURA:</b>	Muratura
<b>ALTEZZA DELL'EDIFICIO:</b>	8	<b>TIPOLOGIA INFISSI:</b>	Standard
<b>CLASSE ACUSTICA DI APPARTENENZA:</b>	III	<b>STATO DI CONSERVAZIONE:</b>	Mediocre
<b>DESTINAZIONE DI USO:</b>	Civile abitazione		

## SORGENTI DI RUMORE PRESENTI ED EVENTUALI INFORMAZIONI AGGIUNTIVE

<b>INFRASTRUTTURE STRADALI:</b>	SI	<b>INFORMAZIONI AGGIUNTIVE:</b>	
<b>INFRASTRUTTURE FERROVIARIE:</b>	NO		



## SCHEDA DI CENSIMENTO RICETTORI

<b>CODICE RICETTORE ESAMINATO:</b>	33
<b>OPERA DI PROGETTO:</b>	SS16 "ADRIATICA" - VARIANTE DI ANCONA AMPLIAMENTO DA 2 A 4 CORSIE DA FALCONARA A BARACCOLA 1° LOTTO: TRATTO FALCONARA - TORRETT E (svincoli inclusi)

## RILIEVO PLANIMETRICO



<b>PROVINCIA:</b>	AN
<b>COMUNE:</b>	Falconara Marittima
<b>TOPONIMO</b>	Tesoro

<b>PROGRESSIVA</b>	0->100
<b>DISTANZA DALL'INFRASTRUTTURA:</b>	180
<b>ORIENTAMENTO RISPETTO ALL'INFRASTRUTTURA:</b>	Nord
<b>COORDINATE GEOGRAFICHE:</b>	X 4000459.12
	Y 1997795.49

## CARATTERISTICHE DEL RICETTORE E DESTINAZIONE D'USO

<b>NUMERO DI PIANI:</b>	2	<b>TIPOLOGIA STRUTTURA:</b>	Muratura
<b>ALTEZZA DELL'EDIFICIO:</b>	8	<b>TIPOLOGIA INFISSI:</b>	Standard
<b>CLASSE ACUSTICA DI APPARTENENZA:</b>	III	<b>STATO DI CONSERVAZIONE:</b>	Buono
<b>DESTINAZIONE DI USO:</b>	Civile abitazione		

## SORGENTI DI RUMORE PRESENTI ED EVENTUALI INFORMAZIONI AGGIUNTIVE

<b>INFRASTRUTTURE STRADALI:</b>	SI	<b>INFORMAZIONI AGGIUNTIVE:</b>	
<b>INFRASTRUTTURE FERROVIARIE:</b>	NO		



## SCHEDA DI CENSIMENTO RICETTORI

<b>CODICE RICETTORE ESAMINATO:</b>	34
<b>OPERA DI PROGETTO:</b>	SS16 "ADRIATICA" - VARIANTE DI ANCONA AMPLIAMENTO DA 2 A 4 CORSIE DA FALCONARA A BARACCOLA 1° LOTTO: TRATTO FALCONARA - TORRETT E (svincoli inclusi)

## RILIEVO PLANIMETRICO



<b>PROVINCIA:</b>	AN
<b>COMUNE:</b>	Falconara Marittima
<b>TOPONIMO</b>	Tesoro

<b>PROGRESSIVA</b>	0->100
<b>DISTANZA DALL'INFRASTRUTTURA:</b>	100
<b>ORIENTAMENTO RISPETTO ALL'INFRASTRUTTURA:</b>	Nord
<b>COORDINATE GEOGRAFICHE:</b>	X 4000513.49
	Y 1997738.31

## CARATTERISTICHE DEL RICETTORE E DESTINAZIONE D'USO

<b>NUMERO DI PIANI:</b>	3	<b>TIPOLOGIA STRUTTURA:</b>	Muratura
<b>ALTEZZA DELL'EDIFICIO:</b>	11	<b>TIPOLOGIA INFISSI:</b>	Standard
<b>CLASSE ACUSTICA DI APPARTENENZA:</b>	III	<b>STATO DI CONSERVAZIONE:</b>	Buono
<b>DESTINAZIONE DI USO:</b>	Civile abitazione		

## SORGENTI DI RUMORE PRESENTI ED EVENTUALI INFORMAZIONI AGGIUNTIVE

<b>INFRASTRUTTURE STRADALI:</b>	SI	<b>INFORMAZIONI AGGIUNTIVE:</b>	
<b>INFRASTRUTTURE FERROVIARIE:</b>	NO		



## SCHEDA DI CENSIMENTO RICETTORI

<b>CODICE RICETTORE ESAMINATO:</b>	35
<b>OPERA DI PROGETTO:</b>	SS16 "ADRIATICA" - VARIANTE DI ANCONA AMPLIAMENTO DA 2 A 4 CORSIE DA FALCONARA A BARACCOLA 1° LOTTO: TRATTO FALCONARA - TORRETT E (svincoli inclusi)

## RILIEVO PLANIMETRICO



<b>PROVINCIA:</b>	AN
<b>COMUNE:</b>	Falconara Marittima
<b>TOPONIMO</b>	Tesoro

<b>PROGRESSIVA</b>	0->100
<b>DISTANZA DALL'INFRASTRUTTURA:</b>	135
<b>ORIENTAMENTO RISPETTO ALL'INFRASTRUTTURA:</b>	Nord
<b>COORDINATE GEOGRAFICHE:</b>	X 4000476.77
	Y 1997757.43

## CARATTERISTICHE DEL RICETTORE E DESTINAZIONE D'USO

<b>NUMERO DI PIANI:</b>	3	<b>TIPOLOGIA STRUTTURA:</b>	Muratura
<b>ALTEZZA DELL'EDIFICIO:</b>	11	<b>TIPOLOGIA INFISSI:</b>	Standard
<b>CLASSE ACUSTICA DI APPARTENENZA:</b>	III	<b>STATO DI CONSERVAZIONE:</b>	Buono
<b>DESTINAZIONE DI USO:</b>	Civile abitazione		

## SORGENTI DI RUMORE PRESENTI ED EVENTUALI INFORMAZIONI AGGIUNTIVE

<b>INFRASTRUTTURE STRADALI:</b>	SI	<b>INFORMAZIONI AGGIUNTIVE:</b>	
<b>INFRASTRUTTURE FERROVIARIE:</b>	NO		



## SCHEDA DI CENSIMENTO RICETTORI

<b>CODICE RICETTORE ESAMINATO:</b>	36
<b>OPERA DI PROGETTO:</b>	SS16 "ADRIATICA" - VARIANTE DI ANCONA AMPLIAMENTO DA 2 A 4 CORSIE DA FALCONARA A BARACCOLA 1° LOTTO: TRATTO FALCONARA - TORRETT E (svincoli inclusi)

## RILIEVO PLANIMETRICO



<b>PROVINCIA:</b>	AN
<b>COMUNE:</b>	Falconara Marittima
<b>TOPONIMO</b>	Tesoro

<b>PROGRESSIVA</b>	0->100
<b>DISTANZA DALL'INFRASTRUTTURA:</b>	165
<b>ORIENTAMENTO RISPETTO ALL'INFRASTRUTTURA:</b>	Nord
<b>COORDINATE GEOGRAFICHE:</b>	X 4000444.96
	Y 1997757.28

## CARATTERISTICHE DEL RICETTORE E DESTINAZIONE D'USO

<b>NUMERO DI PIANI:</b>	3	<b>TIPOLOGIA STRUTTURA:</b>	Muratura
<b>ALTEZZA DELL'EDIFICIO:</b>	11	<b>TIPOLOGIA INFISSI:</b>	Standard
<b>CLASSE ACUSTICA DI APPARTENENZA:</b>	III	<b>STATO DI CONSERVAZIONE:</b>	Buono
<b>DESTINAZIONE DI USO:</b>	Civile abitazione		

## SORGENTI DI RUMORE PRESENTI ED EVENTUALI INFORMAZIONI AGGIUNTIVE

<b>INFRASTRUTTURE STRADALI:</b>	SI	<b>INFORMAZIONI AGGIUNTIVE:</b>	
<b>INFRASTRUTTURE FERROVIARIE:</b>	NO		



## SCHEDA DI CENSIMENTO RICETTORI

<b>CODICE RICETTORE ESAMINATO:</b>	37
<b>OPERA DI PROGETTO:</b>	SS16 "ADRIATICA" - VARIANTE DI ANCONA AMPLIAMENTO DA 2 A 4 CORSIE DA FALCONARA A BARACCOLA 1° LOTTO: TRATTO FALCONARA - TORRETT E (svincoli inclusi)

## RILIEVO PLANIMETRICO



<b>PROVINCIA:</b>	AN
<b>COMUNE:</b>	Falconara Marittima
<b>TOPONIMO</b>	Tesoro

<b>PROGRESSIVA</b>	0->100
<b>DISTANZA DALL'INFRASTRUTTURA:</b>	100
<b>ORIENTAMENTO RISPETTO ALL'INFRASTRUTTURA:</b>	Nord
<b>COORDINATE GEOGRAFICHE:</b>	X 4000457.78
	Y 1997698.60

## CARATTERISTICHE DEL RICETTORE E DESTINAZIONE D'USO

<b>NUMERO DI PIANI:</b>	3	<b>TIPOLOGIA STRUTTURA:</b>	Muratura
<b>ALTEZZA DELL'EDIFICIO:</b>	11	<b>TIPOLOGIA INFISSI:</b>	Standard
<b>CLASSE ACUSTICA DI APPARTENENZA:</b>	III	<b>STATO DI CONSERVAZIONE:</b>	Buono
<b>DESTINAZIONE DI USO:</b>	Civile abitazione		

## SORGENTI DI RUMORE PRESENTI ED EVENTUALI INFORMAZIONI AGGIUNTIVE

<b>INFRASTRUTTURE STRADALI:</b>	SI	<b>INFORMAZIONI AGGIUNTIVE:</b>	
<b>INFRASTRUTTURE FERROVIARIE:</b>	NO		



## SCHEDA DI CENSIMENTO RICETTORI

<b>CODICE RICETTORE ESAMINATO:</b>	38
<b>OPERA DI PROGETTO:</b>	SS16 "ADRIATICA" - VARIANTE DI ANCONA AMPLIAMENTO DA 2 A 4 CORSIE DA FALCONARA A BARACCOLA 1° LOTTO: TRATTO FALCONARA - TORRETT E (svincoli inclusi)

## RILIEVO PLANIMETRICO



<b>PROVINCIA:</b>	AN
<b>COMUNE:</b>	Falconara Marittima
<b>TOPONIMO</b>	Tesoro

<b>PROGRESSIVA</b>	<0
<b>DISTANZA DALL'INFRASTRUTTURA:</b>	60
<b>ORIENTAMENTO RISPETTO ALL'INFRASTRUTTURA:</b>	Nord
<b>COORDINATE GEOGRAFICHE:</b>	X 4000402.55
	Y 1997595.51

## CARATTERISTICHE DEL RICETTORE E DESTINAZIONE D'USO

<b>NUMERO DI PIANI:</b>	4	<b>TIPOLOGIA STRUTTURA:</b>	Muratura
<b>ALTEZZA DELL'EDIFICIO:</b>	14	<b>TIPOLOGIA INFISSI:</b>	Standard
<b>CLASSE ACUSTICA DI APPARTENENZA:</b>	III	<b>STATO DI CONSERVAZIONE:</b>	Buono
<b>DESTINAZIONE DI USO:</b>	Civile abitazione		

## SORGENTI DI RUMORE PRESENTI ED EVENTUALI INFORMAZIONI AGGIUNTIVE

<b>INFRASTRUTTURE STRADALI:</b>	SI	<b>INFORMAZIONI AGGIUNTIVE:</b>	
<b>INFRASTRUTTURE FERROVIARIE:</b>	NO		





## SCHEDA DI CENSIMENTO RICETTORI

<b>CODICE RICETTORE ESAMINATO:</b>	39
<b>OPERA DI PROGETTO:</b>	SS16 "ADRIATICA" - VARIANTE DI ANCONA AMPLIAMENTO DA 2 A 4 CORSIE DA FALCONARA A BARACCOLA 1° LOTTO: TRATTO FALCONARA - TORRETT E (svincoli inclusi)

## RILIEVO PLANIMETRICO



<b>PROVINCIA:</b>	AN
<b>COMUNE:</b>	Falconara Marittima
<b>TOPONIMO</b>	Tesoro

<b>PROGRESSIVA</b>	0->100
<b>DISTANZA DALL'INFRASTRUTTURA:</b>	220
<b>ORIENTAMENTO RISPETTO ALL'INFRASTRUTTURA:</b>	Nord
<b>COORDINATE GEOGRAFICHE:</b>	X 4000395.26
	Y 1997784.10

## CARATTERISTICHE DEL RICETTORE E DESTINAZIONE D'USO

<b>NUMERO DI PIANI:</b>	2	<b>TIPOLOGIA STRUTTURA:</b>	Muratura
<b>ALTEZZA DELL'EDIFICIO:</b>	8	<b>TIPOLOGIA INFISSI:</b>	Standard
<b>CLASSE ACUSTICA DI APPARTENENZA:</b>	III	<b>STATO DI CONSERVAZIONE:</b>	Mediocre
<b>DESTINAZIONE DI USO:</b>	Civile abitazione		

## SORGENTI DI RUMORE PRESENTI ED EVENTUALI INFORMAZIONI AGGIUNTIVE

<b>INFRASTRUTTURE STRADALI:</b>	SI	<b>INFORMAZIONI AGGIUNTIVE:</b>	
<b>INFRASTRUTTURE FERROVIARIE:</b>	NO		



## SCHEDA DI CENSIMENTO RICETTORI

**CODICE RICETTORE ESAMINATO:**

40

**OPERA DI PROGETTO:**

SS16 "ADRIATICA" - VARIANTE DI ANCONA AMPLIAMENTO DA 2 A 4 CORSIE DA FALCONARA A BARACCOLA 1° LOTTO: TRATTO FALCONARA - TORRETT E (svincoli inclusi)

## RILIEVO PLANIMETRICO



<b>PROVINCIA:</b>	AN
<b>COMUNE:</b>	Falconara Marittima
<b>TOPONIMO</b>	Tesoro

<b>PROGRESSIVA</b>	1700->1800
<b>DISTANZA DALL'INFRASTRUTTURA:</b>	60
<b>ORIENTAMENTO RISPETTO ALL'INFRASTRUTTURA:</b>	Sud
<b>COORDINATE GEOGRAFICHE:</b>	X 4000969.35
	Y 1999283.63

## CARATTERISTICHE DEL RICETTORE E DESTINAZIONE D'USO

<b>NUMERO DI PIANI:</b>	2	<b>TIPOLOGIA STRUTTURA:</b>	Muratura
<b>ALTEZZA DELL'EDIFICIO:</b>	8	<b>TIPOLOGIA INFISSI:</b>	Standard
<b>CLASSE ACUSTICA DI APPARTENENZA:</b>	III	<b>STATO DI CONSERVAZIONE:</b>	Cattivo
<b>DESTINAZIONE DI USO:</b>	Civile abitazione		

## SORGENTI DI RUMORE PRESENTI ED EVENTUALI INFORMAZIONI AGGIUNTIVE

<b>INFRASTRUTTURE STRADALI:</b>	SI	<b>INFORMAZIONI AGGIUNTIVE:</b>	
<b>INFRASTRUTTURE FERROVIARIE:</b>	NO		



## SCHEDA DI CENSIMENTO RICETTORI

**CODICE RICETTORE ESAMINATO:**

41

**OPERA DI PROGETTO:**

SS16 "ADRIATICA" - VARIANTE DI ANCONA AMPLIAMENTO DA 2 A 4 CORSIE DA FALCONARA A BARACCOLA 1° LOTTO: TRATTO FALCONARA - TORRETT E (svincoli inclusi)

## RILIEVO PLANIMETRICO



<b>PROVINCIA:</b>	AN
<b>COMUNE:</b>	Falconara Marittima
<b>TOPONIMO</b>	Tesoro

<b>PROGRESSIVA</b>	1700->1800
<b>DISTANZA DALL'INFRASTRUTTURA:</b>	50
<b>ORIENTAMENTO RISPETTO ALL'INFRASTRUTTURA:</b>	Sud
<b>COORDINATE GEOGRAFICHE:</b>	X 4000949.90
	Y 1999266.40

## CARATTERISTICHE DEL RICETTORE E DESTINAZIONE D'USO

<b>NUMERO DI PIANI:</b>	1	<b>TIPOLOGIA STRUTTURA:</b>	Prefabbricato
<b>ALTEZZA DELL'EDIFICIO:</b>	5	<b>TIPOLOGIA INFISSI:</b>	Standard
<b>CLASSE ACUSTICA DI APPARTENENZA:</b>	III	<b>STATO DI CONSERVAZIONE:</b>	Buono
<b>DESTINAZIONE DI USO:</b>	Civile abitazione		

## SORGENTI DI RUMORE PRESENTI ED EVENTUALI INFORMAZIONI AGGIUNTIVE

<b>INFRASTRUTTURE STRADALI:</b>	SI	<b>INFORMAZIONI AGGIUNTIVE:</b>	
<b>INFRASTRUTTURE FERROVIARIE:</b>	NO		



## SCHEDA DI CENSIMENTO RICETTORI

<b>CODICE RICETTORE ESAMINATO:</b>	42
<b>OPERA DI PROGETTO:</b>	SS16 "ADRIATICA" - VARIANTE DI ANCONA AMPLIAMENTO DA 2 A 4 CORSIE DA FALCONARA A BARACCOLA 1° LOTTO: TRATTO FALCONARA - TORRETT E (svincoli inclusi)

## RILIEVO PLANIMETRICO

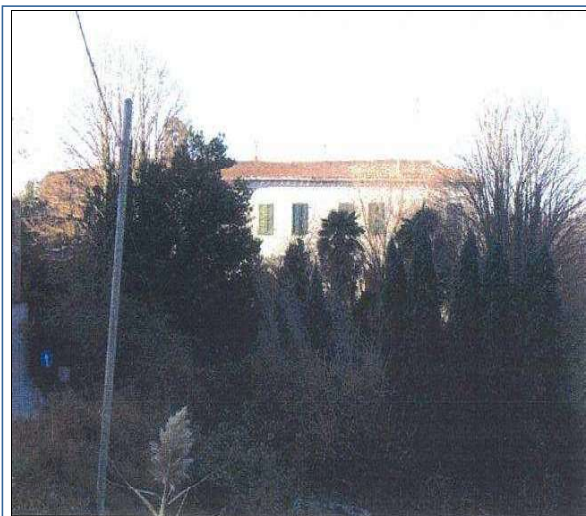

<b>PROVINCIA:</b>	AN
<b>COMUNE:</b>	Falconara Marittima
<b>TOPONIMO</b>	Tesoro

<b>PROGRESSIVA</b>	1700->1800
<b>DISTANZA DALL'INFRASTRUTTURA:</b>	49
<b>ORIENTAMENTO RISPETTO ALL'INFRASTRUTTURA:</b>	Nord
<b>COORDINATE GEOGRAFICHE:</b>	X 4000804.83
	Y 1999271.33

## CARATTERISTICHE DEL RICETTORE E DESTINAZIONE D'USO

<b>NUMERO DI PIANI:</b>	2	<b>TIPOLOGIA STRUTTURA:</b>	Muratura
<b>ALTEZZA DELL'EDIFICIO:</b>	8	<b>TIPOLOGIA INFISSI:</b>	Standard
<b>CLASSE ACUSTICA DI APPARTENENZA:</b>	III	<b>STATO DI CONSERVAZIONE:</b>	Cattivo
<b>DESTINAZIONE DI USO:</b>	Civile abitazione		

## SORGENTI DI RUMORE PRESENTI ED EVENTUALI INFORMAZIONI AGGIUNTIVE

<b>INFRASTRUTTURE STRADALI:</b>	SI	<b>INFORMAZIONI AGGIUNTIVE:</b>	
<b>INFRASTRUTTURE FERROVIARIE:</b>	NO		



## SCHEDA DI CENSIMENTO RICETTORI

<b>CODICE RICETTORE ESAMINATO:</b>	43
<b>OPERA DI PROGETTO:</b>	SS16 "ADRIATICA" - VARIANTE DI ANCONA AMPLIAMENTO DA 2 A 4 CORSIE DA FALCONARA A BARACCOLA 1° LOTTO: TRATTO FALCONARA - TORRETT E (svincoli inclusi)

## RILIEVO PLANIMETRICO

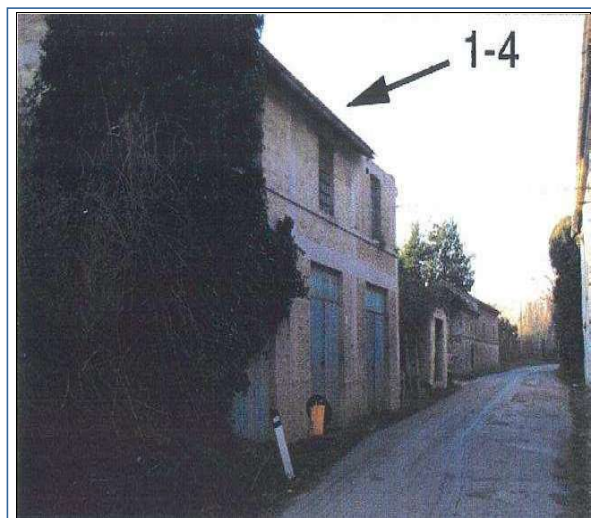

<b>PROVINCIA:</b>	AN
<b>COMUNE:</b>	Falconara Marittima
<b>TOPONIMO</b>	Tesoro

<b>PROGRESSIVA</b>	1700->1800
<b>DISTANZA DALL'INFRASTRUTTURA:</b>	85
<b>ORIENTAMENTO RISPETTO ALL'INFRASTRUTTURA:</b>	Nord
<b>COORDINATE GEOGRAFICHE:</b>	X 4000772.86
	Y 1999286.85

## CARATTERISTICHE DEL RICETTORE E DESTINAZIONE D'USO

<b>NUMERO DI PIANI:</b>	2	<b>TIPOLOGIA STRUTTURA:</b>	muratura
<b>ALTEZZA DELL'EDIFICIO:</b>	8	<b>TIPOLOGIA INFISSI:</b>	Standard
<b>CLASSE ACUSTICA DI APPARTENENZA:</b>	III	<b>STATO DI CONSERVAZIONE:</b>	Rudere
<b>DESTINAZIONE DI USO:</b>	Edificato		

## SORGENTI DI RUMORE PRESENTI ED EVENTUALI INFORMAZIONI AGGIUNTIVE

<b>INFRASTRUTTURE STRADALI:</b>	SI	<b>INFORMAZIONI AGGIUNTIVE:</b>	
<b>INFRASTRUTTURE FERROVIARIE:</b>	NO		



## SCHEDA DI CENSIMENTO RICETTORI

<b>CODICE RICETTORE ESAMINATO:</b>	44
<b>OPERA DI PROGETTO:</b>	SS16 "ADRIATICA" - VARIANTE DI ANCONA AMPLIAMENTO DA 2 A 4 CORSIE DA FALCONARA A BARACCOLA 1° LOTTO: TRATTO FALCONARA - TORRETT E (svincoli inclusi)

## RILIEVO PLANIMETRICO

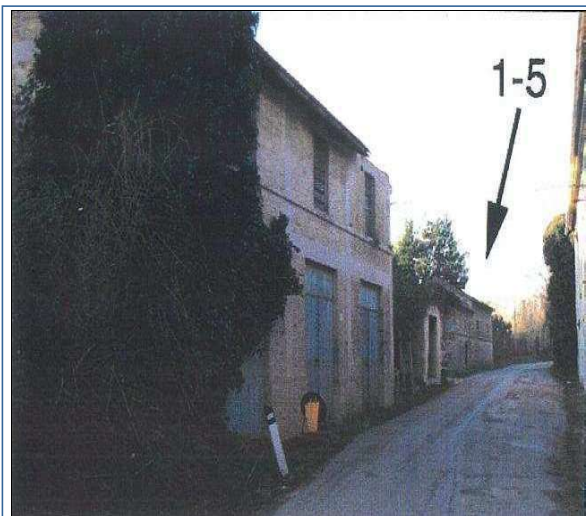

<b>PROVINCIA:</b>	AN
<b>COMUNE:</b>	Falconara Marittima
<b>TOPONIMO</b>	Tesoro

<b>PROGRESSIVA</b>	1700->1800	
<b>DISTANZA DALL'INFRASTRUTTURA:</b>	105	
<b>ORIENTAMENTO RISPETTO ALL'INFRASTRUTTURA:</b>	Nord	
<b>COORDINATE GEOGRAFICHE:</b>	X	4000754.48
	Y	1999258.43

## CARATTERISTICHE DEL RICETTORE E DESTINAZIONE D'USO

<b>NUMERO DI PIANI:</b>	1	<b>TIPOLOGIA STRUTTURA:</b>	Muratura
<b>ALTEZZA DELL'EDIFICIO:</b>	5	<b>TIPOLOGIA INFISSI:</b>	Standard
<b>CLASSE ACUSTICA DI APPARTENENZA:</b>	III	<b>STATO DI CONSERVAZIONE:</b>	Cattivo
<b>DESTINAZIONE DI USO:</b>	Civile abitazione		

## SORGENTI DI RUMORE PRESENTI ED EVENTUALI INFORMAZIONI AGGIUNTIVE

<b>INFRASTRUTTURE STRADALI:</b>	SI	<b>INFORMAZIONI AGGIUNTIVE:</b>	
<b>INFRASTRUTTURE FERROVIARIE:</b>	NO		



## SCHEDA DI CENSIMENTO RICETTORI

**CODICE RICETTORE ESAMINATO:**

45

**OPERA DI PROGETTO:**

SS16 "ADRIATICA" - VARIANTE DI ANCONA AMPLIAMENTO DA 2 A 4 CORSIE DA FALCONARA A BARACCOLA 1° LOTTO: TRATTO FALCONARA - TORRETT E (svincoli inclusi)

## RILIEVO PLANIMETRICO

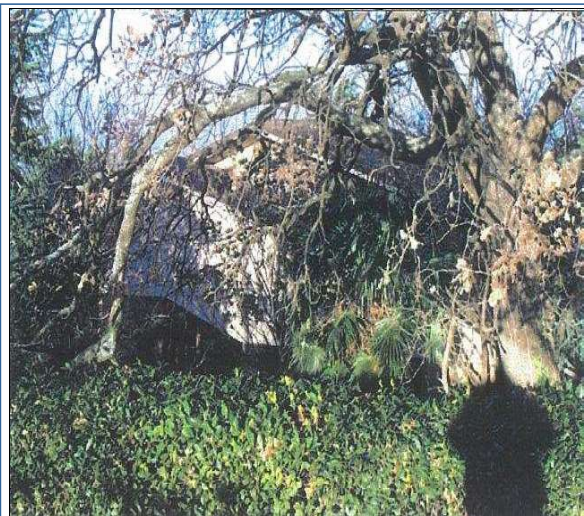

<b>PROVINCIA:</b>	AN
<b>COMUNE:</b>	Falconara Marittima
<b>TOPONIMO</b>	Tesoro

<b>PROGRESSIVA</b>	1500
<b>DISTANZA DALL'INFRASTRUTTURA:</b>	<b>100</b>
<b>ORIENTAMENTO RISPETTO ALL'INFRASTRUTTURA:</b>	Nord
<b>COORDINATE GEOGRAFICHE:</b>	X 4000710.36
	Y 1999065.59

## CARATTERISTICHE DEL RICETTORE E DESTINAZIONE D'USO

<b>NUMERO DI PIANI:</b>	1	<b>TIPOLOGIA STRUTTURA:</b>	Muratura
<b>ALTEZZA DELL'EDIFICIO:</b>	5	<b>TIPOLOGIA INFISSI:</b>	Standard
<b>CLASSE ACUSTICA DI APPARTENENZA:</b>	III	<b>STATO DI CONSERVAZIONE:</b>	Buono
<b>DESTINAZIONE DI USO:</b>	Civile abitazione		

## SORGENTI DI RUMORE PRESENTI ED EVENTUALI INFORMAZIONI AGGIUNTIVE

<b>INFRASTRUTTURE STRADALI:</b>	SI	<b>INFORMAZIONI AGGIUNTIVE:</b>	
<b>INFRASTRUTTURE FERROVIARIE:</b>	NO		



## SCHEMA DI CENSIMENTO RICETTORI

<b>CODICE RICETTORE ESAMINATO:</b>	46
<b>OPERA DI PROGETTO:</b>	SS16 "ADRIATICA" - VARIANTE DI ANCONA AMPLIAMENTO DA 2 A 4 CORSIE DA FALCONARA A BARACCOLA 1° LOTTO: TRATTO FALCONARA - TORRETT E (svincoli inclusi)

## RILIEVO PLANIMETRICO

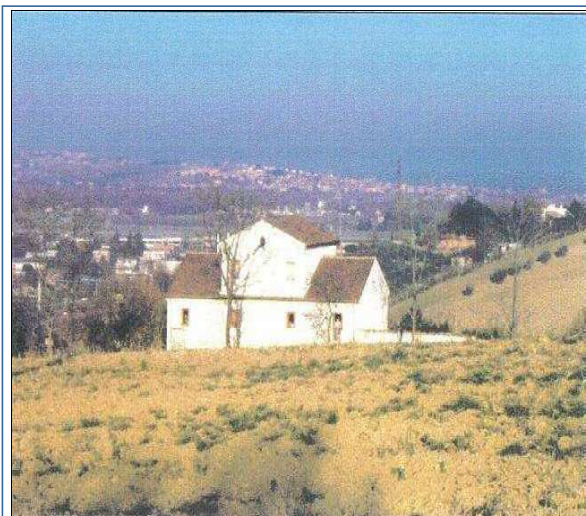

<b>PROVINCIA:</b>	AN
<b>COMUNE:</b>	Falconara Marittima
<b>TOPONIMO</b>	Tesoro

<b>PROGRESSIVA</b>	900->1000	
<b>DISTANZA DALL'INFRASTRUTTURA:</b>	125	
<b>ORIENTAMENTO RISPETTO ALL'INFRASTRUTTURA:</b>	Nord	
<b>COORDINATE GEOGRAFICHE:</b>	X	4000538.30
	Y	1998492.38

## CARATTERISTICHE DEL RICETTORE E DESTINAZIONE D'USO

<b>NUMERO DI PIANI:</b>	3	<b>TIPOLOGIA STRUTTURA:</b>	Muratura
<b>ALTEZZA DELL'EDIFICIO:</b>	11	<b>TIPOLOGIA INFISSI:</b>	Standard
<b>CLASSE ACUSTICA DI APPARTENENZA:</b>	II	<b>STATO DI CONSERVAZIONE:</b>	Buono
<b>DESTINAZIONE DI USO:</b>	Civile abitazione		

## SORGENTI DI RUMORE PRESENTI ED EVENTUALI INFORMAZIONI AGGIUNTIVE

<b>INFRASTRUTTURE STRADALI:</b>	SI	<b>INFORMAZIONI AGGIUNTIVE:</b>	
<b>INFRASTRUTTURE FERROVIARIE:</b>	NO		





## SCHEDA DI CENSIMENTO RICETTORI

<b>CODICE RICETTORE ESAMINATO:</b>	47
<b>OPERA DI PROGETTO:</b>	SS16 "ADRIATICA" - VARIANTE DI ANCONA AMPLIAMENTO DA 2 A 4 CORSIE DA FALCONARA A BARACCOLA 1° LOTTO: TRATTO FALCONARA - TORRETT E (svincoli inclusi)

## RILIEVO PLANIMETRICO

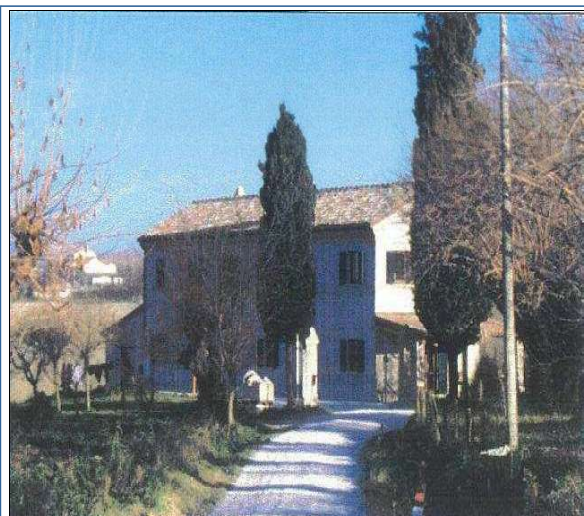

<b>PROVINCIA:</b>	AN
<b>COMUNE:</b>	Falconara Marittima
<b>TOPONIMO</b>	Tesoro

<b>PROGRESSIVA</b>	800->900
<b>DISTANZA DALL'INFRASTRUTTURA:</b>	100
<b>ORIENTAMENTO RISPETTO ALL'INFRASTRUTTURA:</b>	Nord
<b>COORDINATE GEOGRAFICHE:</b>	X 4000533.41
	Y 1998384.71

## CARATTERISTICHE DEL RICETTORE E DESTINAZIONE D'USO

<b>NUMERO DI PIANI:</b>	2	<b>TIPOLOGIA STRUTTURA:</b>	Muratura
<b>ALTEZZA DELL'EDIFICIO:</b>	8	<b>TIPOLOGIA INFISSI:</b>	Standard
<b>CLASSE ACUSTICA DI APPARTENENZA:</b>	II	<b>STATO DI CONSERVAZIONE:</b>	Buono
<b>DESTINAZIONE DI USO:</b>	Civile abitazione		

## SORGENTI DI RUMORE PRESENTI ED EVENTUALI INFORMAZIONI AGGIUNTIVE

<b>INFRASTRUTTURE STRADALI:</b>	SI	<b>INFORMAZIONI AGGIUNTIVE:</b>	
<b>INFRASTRUTTURE FERROVIARIE:</b>	NO		



## SCHEDA DI CENSIMENTO RICETTORI

<b>CODICE RICETTORE ESAMINATO:</b>	48
<b>OPERA DI PROGETTO:</b>	SS16 "ADRIATICA" - VARIANTE DI ANCONA AMPLIAMENTO DA 2 A 4 CORSIE DA FALCONARA A BARACCOLA 1° LOTTO: TRATTO FALCONARA - TORRETT E (svincoli inclusi)

## RILIEVO PLANIMETRICO



<b>PROVINCIA:</b>	AN
<b>COMUNE:</b>	Falconara Marittima
<b>TOPONIMO</b>	Tesoro

<b>PROGRESSIVA</b>	900>1000
<b>DISTANZA DALL'INFRASTRUTTURA:</b>	25
<b>ORIENTAMENTO RISPETTO ALL'INFRASTRUTTURA:</b>	Nord
<b>COORDINATE GEOGRAFICHE:</b>	X 4000714.78
	Y 1998934.20

## CARATTERISTICHE DEL RICETTORE E DESTINAZIONE D'USO

<b>NUMERO DI PIANI:</b>	1	<b>TIPOLOGIA STRUTTURA:</b>	Prefabbricato
<b>ALTEZZA DELL'EDIFICIO:</b>	5	<b>TIPOLOGIA INFISSI:</b>	Standard
<b>CLASSE ACUSTICA DI APPARTENENZA:</b>	IV	<b>STATO DI CONSERVAZIONE:</b>	Buono
<b>DESTINAZIONE DI USO:</b>	Produttivo		

## SORGENTI DI RUMORE PRESENTI ED EVENTUALI INFORMAZIONI AGGIUNTIVE

<b>INFRASTRUTTURE STRADALI:</b>	SI	<b>INFORMAZIONI AGGIUNTIVE:</b>	
<b>INFRASTRUTTURE FERROVIARIE:</b>	NO		



## SCHEDA DI CENSIMENTO RICETTORI

<b>CODICE RICETTORE ESAMINATO:</b>	49
<b>OPERA DI PROGETTO:</b>	SS16 "ADRIATICA" - VARIANTE DI ANCONA AMPLIAMENTO DA 2 A 4 CORSIE DA FALCONARA A BARACCOLA 1° LOTTO: TRATTO FALCONARA - TORRETT E (svincoli inclusi)

## RILIEVO PLANIMETRICO



<b>PROVINCIA:</b>	AN
<b>COMUNE:</b>	Falconara Marittima
<b>TOPONIMO</b>	Tesoro

<b>PROGRESSIVA</b>	1420
<b>DISTANZA DALL'INFRASTRUTTURA:</b>	25
<b>ORIENTAMENTO RISPETTO ALL'INFRASTRUTTURA:</b>	Nord
<b>COORDINATE GEOGRAFICHE:</b>	X 4000847.56
	Y 1998942.98

## CARATTERISTICHE DEL RICETTORE E DESTINAZIONE D'USO

<b>NUMERO DI PIANI:</b>	1	<b>TIPOLOGIA STRUTTURA:</b>	Prefabbricato
<b>ALTEZZA DELL'EDIFICIO:</b>	5	<b>TIPOLOGIA INFISSI:</b>	Standard
<b>CLASSE ACUSTICA DI APPARTENENZA:</b>	IV	<b>STATO DI CONSERVAZIONE:</b>	Buono
<b>DESTINAZIONE DI USO:</b>	Produttivo		

## SORGENTI DI RUMORE PRESENTI ED EVENTUALI INFORMAZIONI AGGIUNTIVE

<b>INFRASTRUTTURE STRADALI:</b>	SI	<b>INFORMAZIONI AGGIUNTIVE:</b>	
<b>INFRASTRUTTURE FERROVIARIE:</b>	NO		



## SCHEDA DI CENSIMENTO RICETTORI

<b>CODICE RICETTORE ESAMINATO:</b>	50
<b>OPERA DI PROGETTO:</b>	SS16 "ADRIATICA" - VARIANTE DI ANCONA AMPLIAMENTO DA 2 A 4 CORSIE DA FALCONARA A BARACCOLA 1° LOTTO: TRATTO FALCONARA - TORRETT E (svincoli inclusi)

## RILIEVO PLANIMETRICO



<b>PROVINCIA:</b>	AN
<b>COMUNE:</b>	Falconara Marittima
<b>TOPONIMO</b>	Tesoro

<b>PROGRESSIVA</b>	1900->2000
<b>DISTANZA DALL'INFRASTRUTTURA:</b>	125
<b>ORIENTAMENTO RISPETTO ALL'INFRASTRUTTURA:</b>	Sud
<b>COORDINATE GEOGRAFICHE:</b>	X 4001038.48
	Y 1999505.00

## CARATTERISTICHE DEL RICETTORE E DESTINAZIONE D'USO

<b>NUMERO DI PIANI:</b>	2	<b>TIPOLOGIA STRUTTURA:</b>	Muratura
<b>ALTEZZA DELL'EDIFICIO:</b>	8	<b>TIPOLOGIA INFISSI:</b>	Standard
<b>CLASSE ACUSTICA DI APPARTENENZA:</b>	II	<b>STATO DI CONSERVAZIONE:</b>	Cattivo
<b>DESTINAZIONE DI USO:</b>	Civile abitazione		

## SORGENTI DI RUMORE PRESENTI ED EVENTUALI INFORMAZIONI AGGIUNTIVE

<b>INFRASTRUTTURE STRADALI:</b>	SI	<b>INFORMAZIONI AGGIUNTIVE:</b>	
<b>INFRASTRUTTURE FERROVIARIE:</b>	NO		



## SCHEDA DI CENSIMENTO RICETTORI

<b>CODICE RICETTORE ESAMINATO:</b>	51
<b>OPERA DI PROGETTO:</b>	SS16 "ADRIATICA" - VARIANTE DI ANCONA AMPLIAMENTO DA 2 A 4 CORSIE DA FALCONARA A BARACCOLA 1° LOTTO: TRATTO FALCONARA - TORRETT E (svincoli inclusi)

## RILIEVO PLANIMETRICO

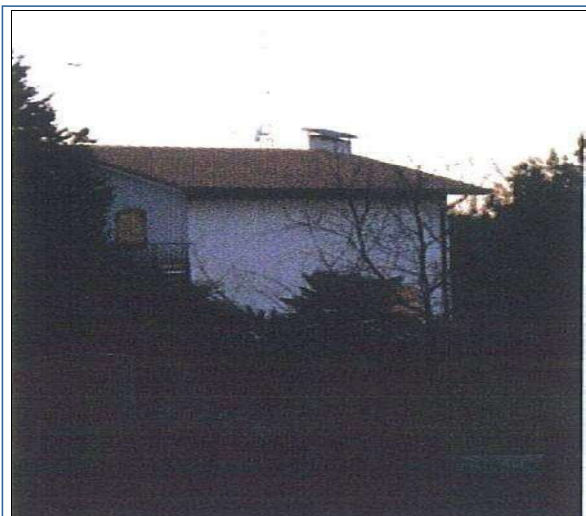

<b>PROVINCIA:</b>	AN
<b>COMUNE:</b>	Falconara Marittima
<b>TOPONIMO</b>	Tesoro

<b>PROGRESSIVA</b>	1900->2000
<b>DISTANZA DALL'INFRASTRUTTURA:</b>	125
<b>ORIENTAMENTO RISPETTO ALL'INFRASTRUTTURA:</b>	Sud
<b>COORDINATE GEOGRAFICHE:</b>	X 4001027.39
	Y 1999452.05

## CARATTERISTICHE DEL RICETTORE E DESTINAZIONE D'USO

<b>NUMERO DI PIANI:</b>	2	<b>TIPOLOGIA STRUTTURA:</b>	Muratura
<b>ALTEZZA DELL'EDIFICIO:</b>	8	<b>TIPOLOGIA INFISSI:</b>	Standard
<b>CLASSE ACUSTICA DI APPARTENENZA:</b>	II	<b>STATO DI CONSERVAZIONE:</b>	Buono
<b>DESTINAZIONE DI USO:</b>	Civile abitazione		

## SORGENTI DI RUMORE PRESENTI ED EVENTUALI INFORMAZIONI AGGIUNTIVE

<b>INFRASTRUTTURE STRADALI:</b>	SI	<b>INFORMAZIONI AGGIUNTIVE:</b>	
<b>INFRASTRUTTURE FERROVIARIE:</b>	NO		



## SCHEDA DI CENSIMENTO RICETTORI

<b>CODICE RICETTORE ESAMINATO:</b>	52
<b>OPERA DI PROGETTO:</b>	SS16 "ADRIATICA" - VARIANTE DI ANCONA AMPLIAMENTO DA 2 A 4 CORSIE DA FALCONARA A BARACCOLA 1° LOTTO: TRATTO FALCONARA - TORRETT E (svincoli inclusi)

## RILIEVO PLANIMETRICO



<b>PROVINCIA:</b>	AN
<b>COMUNE:</b>	Falconara Marittima
<b>TOPONIMO</b>	Tesoro

<b>PROGRESSIVA</b>	1900
<b>DISTANZA DALL'INFRASTRUTTURA:</b>	49
<b>ORIENTAMENTO RISPETTO ALL'INFRASTRUTTURA:</b>	Sud
<b>COORDINATE GEOGRAFICHE:</b>	X 4000981.52
	Y 1999437.37

## CARATTERISTICHE DEL RICETTORE E DESTINAZIONE D'USO

<b>NUMERO DI PIANI:</b>	2	<b>TIPOLOGIA STRUTTURA:</b>	Prefabbricato
<b>ALTEZZA DELL'EDIFICIO:</b>	8	<b>TIPOLOGIA INFISSI:</b>	Standard
<b>CLASSE ACUSTICA DI APPARTENENZA:</b>	III	<b>STATO DI CONSERVAZIONE:</b>	Buono
<b>DESTINAZIONE DI USO:</b>	Produttivo		

## SORGENTI DI RUMORE PRESENTI ED EVENTUALI INFORMAZIONI AGGIUNTIVE

<b>INFRASTRUTTURE STRADALI:</b>	SI	<b>INFORMAZIONI AGGIUNTIVE:</b>	
<b>INFRASTRUTTURE FERROVIARIE:</b>	NO		



## SCHEDA DI CENSIMENTO RICETTORI

<b>CODICE RICETTORE ESAMINATO:</b>	53
<b>OPERA DI PROGETTO:</b>	SS16 "ADRIATICA" - VARIANTE DI ANCONA AMPLIAMENTO DA 2 A 4 CORSIE DA FALCONARA A BARACCOLA 1° LOTTO: TRATTO FALCONARA - TORRETT E (svincoli inclusi)

## RILIEVO PLANIMETRICO

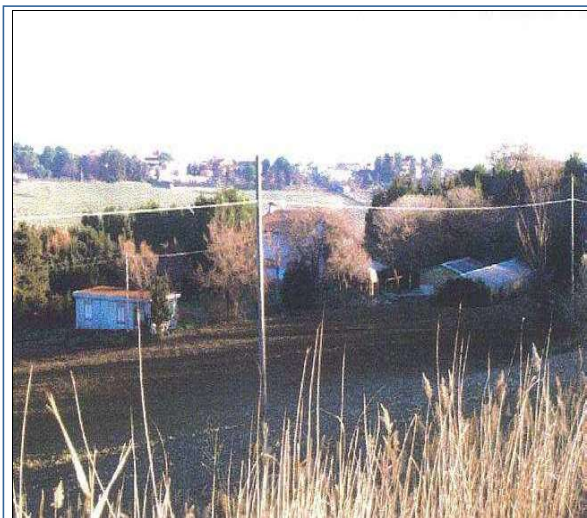

<b>PROVINCIA:</b>	AN
<b>COMUNE:</b>	Falconara Marittima
<b>TOPONIMO</b>	Tesoro

<b>PROGRESSIVA</b>	1900
<b>DISTANZA DALL'INFRASTRUTTURA:</b>	49
<b>ORIENTAMENTO RISPETTO ALL'INFRASTRUTTURA:</b>	Sud
<b>COORDINATE GEOGRAFICHE:</b>	X 4001009.98
	Y 1999410.18

## CARATTERISTICHE DEL RICETTORE E DESTINAZIONE D'USO

<b>NUMERO DI PIANI:</b>	2	<b>TIPOLOGIA STRUTTURA:</b>	Prefabbricato
<b>ALTEZZA DELL'EDIFICIO:</b>	8	<b>TIPOLOGIA INFISSI:</b>	Standard
<b>CLASSE ACUSTICA DI APPARTENENZA:</b>	III	<b>STATO DI CONSERVAZIONE:</b>	Buono
<b>DESTINAZIONE DI USO:</b>	Produttivo		

## SORGENTI DI RUMORE PRESENTI ED EVENTUALI INFORMAZIONI AGGIUNTIVE

<b>INFRASTRUTTURE STRADALI:</b>	SI	<b>INFORMAZIONI AGGIUNTIVE:</b>	
<b>INFRASTRUTTURE FERROVIARIE:</b>	NO		



## SCHEDA DI CENSIMENTO RICETTORI

<b>CODICE RICETTORE ESAMINATO:</b>	54
<b>OPERA DI PROGETTO:</b>	SS16 "ADRIATICA" - VARIANTE DI ANCONA AMPLIAMENTO DA 2 A 4 CORSIE DA FALCONARA A BARACCOLA 1° LOTTO: TRATTO FALCONARA - TORRETT E (svincoli inclusi)

## RILIEVO PLANIMETRICO



<b>PROVINCIA:</b>	AN
<b>COMUNE:</b>	Falconara Marittima
<b>TOPONIMO</b>	Tesoro

<b>PROGRESSIVA</b>	2100->2200
<b>DISTANZA DALL'INFRASTRUTTURA:</b>	90
<b>ORIENTAMENTO RISPETTO ALL'INFRASTRUTTURA:</b>	Sud
<b>COORDINATE GEOGRAFICHE:</b>	X 4000744.40
	Y 1999637.11

## CARATTERISTICHE DEL RICETTORE E DESTINAZIONE D'USO

<b>NUMERO DI PIANI:</b>	2	<b>TIPOLOGIA STRUTTURA:</b>	Muratura
<b>ALTEZZA DELL'EDIFICIO:</b>	8	<b>TIPOLOGIA INFISSI:</b>	Standard
<b>CLASSE ACUSTICA DI APPARTENENZA:</b>	III	<b>STATO DI CONSERVAZIONE:</b>	Rudere
<b>DESTINAZIONE DI USO:</b>	Edificato		

## SORGENTI DI RUMORE PRESENTI ED EVENTUALI INFORMAZIONI AGGIUNTIVE

<b>INFRASTRUTTURE STRADALI:</b>	SI	<b>INFORMAZIONI AGGIUNTIVE:</b>	
<b>INFRASTRUTTURE FERROVIARIE:</b>	NO		





## SCHEDA DI CENSIMENTO RICETTORI

<b>CODICE RICETTORE ESAMINATO:</b>	55
<b>OPERA DI PROGETTO:</b>	SS16 "ADRIATICA" - VARIANTE DI ANCONA AMPLIAMENTO DA 2 A 4 CORSIE DA FALCONARA A BARACCOLA 1° LOTTO: TRATTO FALCONARA - TORRETT E (svincoli inclusi)

## RILIEVO PLANIMETRICO

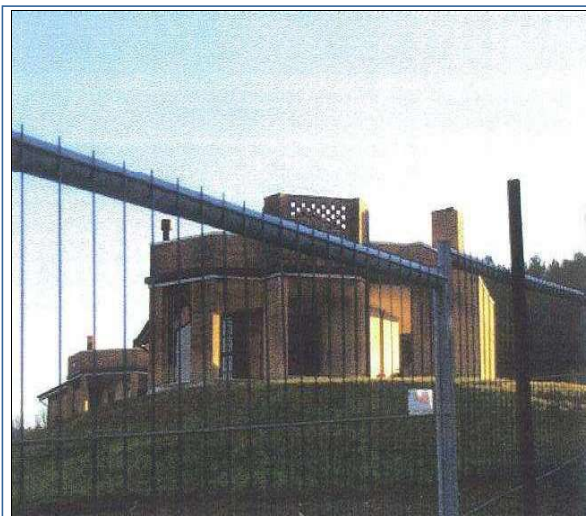

<b>PROVINCIA:</b>	AN
<b>COMUNE:</b>	Falconara Marittima
<b>TOPONIMO</b>	Tesoro

<b>PROGRESSIVA</b>	2200->2300
<b>DISTANZA DALL'INFRASTRUTTURA:</b>	90
<b>ORIENTAMENTO RISPETTO ALL'INFRASTRUTTURA:</b>	Sud
<b>COORDINATE GEOGRAFICHE:</b>	X 4000722.90
	Y 1999699.67

## CARATTERISTICHE DEL RICETTORE E DESTINAZIONE D'USO

<b>NUMERO DI PIANI:</b>	1	<b>TIPOLOGIA STRUTTURA:</b>	Muratura
<b>ALTEZZA DELL'EDIFICIO:</b>	5	<b>TIPOLOGIA INFISSI:</b>	Standard
<b>CLASSE ACUSTICA DI APPARTENENZA:</b>	III	<b>STATO DI CONSERVAZIONE:</b>	Buono
<b>DESTINAZIONE DI USO:</b>	Civile abitazione		

## SORGENTI DI RUMORE PRESENTI ED EVENTUALI INFORMAZIONI AGGIUNTIVE

<b>INFRASTRUTTURE STRADALI:</b>	SI	<b>INFORMAZIONI AGGIUNTIVE:</b>	
<b>INFRASTRUTTURE FERROVIARIE:</b>	NO		



## SCHEDA DI CENSIMENTO RICETTORI

<b>CODICE RICETTORE ESAMINATO:</b>	56
<b>OPERA DI PROGETTO:</b>	SS16 "ADRIATICA" - VARIANTE DI ANCONA AMPLIAMENTO DA 2 A 4 CORSIE DA FALCONARA A BARACCOLA 1° LOTTO: TRATTO FALCONARA - TORRETT E (svincoli inclusi)

## RILIEVO PLANIMETRICO



<b>PROVINCIA:</b>	AN
<b>COMUNE:</b>	Falconara Marittima
<b>TOPONIMO</b>	Tesoro

<b>PROGRESSIVA</b>	2200->2300
<b>DISTANZA DALL'INFRASTRUTTURA:</b>	125
<b>ORIENTAMENTO RISPETTO ALL'INFRASTRUTTURA:</b>	Sud
<b>COORDINATE GEOGRAFICHE:</b>	X 4000684.06
	Y 1999722.10

## CARATTERISTICHE DEL RICETTORE E DESTINAZIONE D'USO

<b>NUMERO DI PIANI:</b>	1	<b>TIPOLOGIA STRUTTURA:</b>	Muratura
<b>ALTEZZA DELL'EDIFICIO:</b>	5	<b>TIPOLOGIA INFISSI:</b>	Standard
<b>CLASSE ACUSTICA DI APPARTENENZA:</b>	II	<b>STATO DI CONSERVAZIONE:</b>	Buono
<b>DESTINAZIONE DI USO:</b>	Civile abitazione		

## SORGENTI DI RUMORE PRESENTI ED EVENTUALI INFORMAZIONI AGGIUNTIVE

<b>INFRASTRUTTURE STRADALI:</b>	SI	<b>INFORMAZIONI AGGIUNTIVE:</b>	
<b>INFRASTRUTTURE FERROVIARIE:</b>	NO		



## SCHEDA DI CENSIMENTO RICETTORI

<b>CODICE RICETTORE ESAMINATO:</b>	57
<b>OPERA DI PROGETTO:</b>	SS16 "ADRIATICA" - VARIANTE DI ANCONA AMPLIAMENTO DA 2 A 4 CORSIE DA FALCONARA A BARACCOLA 1° LOTTO: TRATTO FALCONARA - TORRETT E (svincoli inclusi)

## RILIEVO PLANIMETRICO

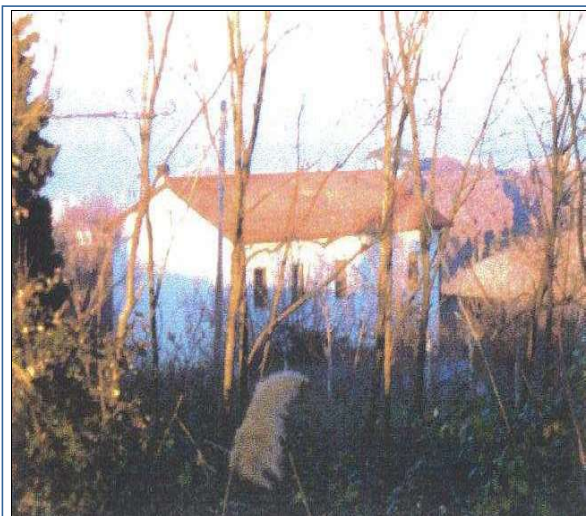

<b>PROVINCIA:</b>	AN
<b>COMUNE:</b>	Falconara Marittima
<b>TOPONIMO</b>	Tesoro

<b>PROGRESSIVA</b>	2100->2200
<b>DISTANZA DALL'INFRASTRUTTURA:</b>	30
<b>ORIENTAMENTO RISPETTO ALL'INFRASTRUTTURA:</b>	Sud
<b>COORDINATE GEOGRAFICHE:</b>	X 4000903.25
	Y 1999716.25

## CARATTERISTICHE DEL RICETTORE E DESTINAZIONE D'USO

<b>NUMERO DI PIANI:</b>	2	<b>TIPOLOGIA STRUTTURA:</b>	Muratura
<b>ALTEZZA DELL'EDIFICIO:</b>	8	<b>TIPOLOGIA INFISSI:</b>	Standard
<b>CLASSE ACUSTICA DI APPARTENENZA:</b>	IV	<b>STATO DI CONSERVAZIONE:</b>	Buono
<b>DESTINAZIONE DI USO:</b>	Civile abitazione		

## SORGENTI DI RUMORE PRESENTI ED EVENTUALI INFORMAZIONI AGGIUNTIVE

<b>INFRASTRUTTURE STRADALI:</b>	SI	<b>INFORMAZIONI AGGIUNTIVE:</b>	
<b>INFRASTRUTTURE FERROVIARIE:</b>	NO		



## SCHEDA DI CENSIMENTO RICETTORI

<b>CODICE RICETTORE ESAMINATO:</b>	58
<b>OPERA DI PROGETTO:</b>	SS16 "ADRIATICA" - VARIANTE DI ANCONA AMPLIAMENTO DA 2 A 4 CORSIE DA FALCONARA A BARACCOLA 1° LOTTO: TRATTO FALCONARA - TORRETT E (svincoli inclusi)

## RILIEVO PLANIMETRICO



<b>PROVINCIA:</b>	AN
<b>COMUNE:</b>	Falconara Marittima
<b>TOPONIMO</b>	Tesoro

<b>PROGRESSIVA</b>	0
<b>DISTANZA DALL'INFRASTRUTTURA:</b>	120
<b>ORIENTAMENTO RISPETTO ALL'INFRASTRUTTURA:</b>	Sud
<b>COORDINATE GEOGRAFICHE:</b>	X 4001017.78
	Y 1999609.53

## CARATTERISTICHE DEL RICETTORE E DESTINAZIONE D'USO

<b>NUMERO DI PIANI:</b>	2	<b>TIPOLOGIA STRUTTURA:</b>	Muratura
<b>ALTEZZA DELL'EDIFICIO:</b>	8	<b>TIPOLOGIA INFISSI:</b>	Standard
<b>CLASSE ACUSTICA DI APPARTENENZA:</b>	II	<b>STATO DI CONSERVAZIONE:</b>	Buono
<b>DESTINAZIONE DI USO:</b>	Civile abitazione		

## SORGENTI DI RUMORE PRESENTI ED EVENTUALI INFORMAZIONI AGGIUNTIVE

<b>INFRASTRUTTURE STRADALI:</b>	SI	<b>INFORMAZIONI AGGIUNTIVE:</b>	
<b>INFRASTRUTTURE FERROVIARIE:</b>	NO		



## SCHEDA DI CENSIMENTO RICETTORI

<b>CODICE RICETTORE ESAMINATO:</b>	59
<b>OPERA DI PROGETTO:</b>	SS16 "ADRIATICA" - VARIANTE DI ANCONA AMPLIAMENTO DA 2 A 4 CORSIE DA FALCONARA A BARACCOLA 1° LOTTO: TRATTO FALCONARA - TORRETT E (svincoli inclusi)

## RILIEVO PLANIMETRICO



<b>PROVINCIA:</b>	AN
<b>COMUNE:</b>	Falconara Marittima
<b>TOPONIMO</b>	Tesoro

<b>PROGRESSIVA</b>	2100->2200
<b>DISTANZA DALL'INFRASTRUTTURA:</b>	120
<b>ORIENTAMENTO RISPETTO ALL'INFRASTRUTTURA:</b>	Sud
<b>COORDINATE GEOGRAFICHE:</b>	X 4001002.43
	Y 1999725.03

## CARATTERISTICHE DEL RICETTORE E DESTINAZIONE D'USO

<b>NUMERO DI PIANI:</b>	2	<b>TIPOLOGIA STRUTTURA:</b>	Muratura
<b>ALTEZZA DELL'EDIFICIO:</b>	8	<b>TIPOLOGIA INFISSI:</b>	Standard
<b>CLASSE ACUSTICA DI APPARTENENZA:</b>	II	<b>STATO DI CONSERVAZIONE:</b>	Mediocre
<b>DESTINAZIONE DI USO:</b>	Produttivo		

## SORGENTI DI RUMORE PRESENTI ED EVENTUALI INFORMAZIONI AGGIUNTIVE

<b>INFRASTRUTTURE STRADALI:</b>	SI	<b>INFORMAZIONI AGGIUNTIVE:</b>	
<b>INFRASTRUTTURE FERROVIARIE:</b>	NO		



## SCHEDA DI CENSIMENTO RICETTORI

<b>CODICE RICETTORE ESAMINATO:</b>	60
<b>OPERA DI PROGETTO:</b>	SS16 "ADRIATICA" - VARIANTE DI ANCONA AMPLIAMENTO DA 2 A 4 CORSIE DA FALCONARA A BARACCOLA 1° LOTTO: TRATTO FALCONARA - TORRETT E (svincoli inclusi)

## RILIEVO PLANIMETRICO



<b>PROVINCIA:</b>	AN
<b>COMUNE:</b>	Falconara Marittima
<b>TOPONIMO</b>	Tesoro

<b>PROGRESSIVA</b>	2100->2200
<b>DISTANZA DALL'INFRASTRUTTURA:</b>	90
<b>ORIENTAMENTO RISPETTO ALL'INFRASTRUTTURA:</b>	Sud
<b>COORDINATE GEOGRAFICHE:</b>	X 4000762.81
	Y 1999662.50

## CARATTERISTICHE DEL RICETTORE E DESTINAZIONE D'USO

<b>NUMERO DI PIANI:</b>	2	<b>TIPOLOGIA STRUTTURA:</b>	Muratura
<b>ALTEZZA DELL'EDIFICIO:</b>	8	<b>TIPOLOGIA INFISSI:</b>	Standard
<b>CLASSE ACUSTICA DI APPARTENENZA:</b>	III	<b>STATO DI CONSERVAZIONE:</b>	Rudere
<b>DESTINAZIONE DI USO:</b>	Edificato		

## SORGENTI DI RUMORE PRESENTI ED EVENTUALI INFORMAZIONI AGGIUNTIVE

<b>INFRASTRUTTURE STRADALI:</b>	SI	<b>INFORMAZIONI AGGIUNTIVE:</b>	
<b>INFRASTRUTTURE FERROVIARIE:</b>	NO		



## SCHEDA DI CENSIMENTO RICETTORI

<b>CODICE RICETTORE ESAMINATO:</b>	61
<b>OPERA DI PROGETTO:</b>	SS16 "ADRIATICA" - VARIANTE DI ANCONA AMPLIAMENTO DA 2 A 4 CORSIE DA FALCONARA A BARACCOLA 1° LOTTO: TRATTO FALCONARA - TORRETT E (svincoli inclusi)

## RILIEVO PLANIMETRICO

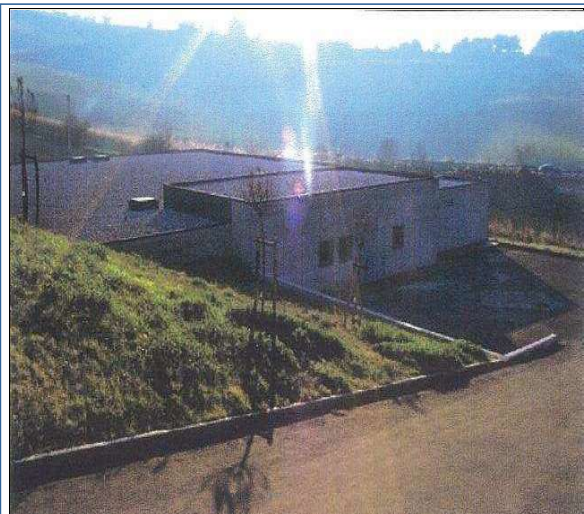

<b>PROVINCIA:</b>	AN
<b>COMUNE:</b>	Falconara Marittima
<b>TOPONIMO</b>	Tesoro

<b>PROGRESSIVA</b>	2600->2700
<b>DISTANZA DALL'INFRASTRUTTURA:</b>	75
<b>ORIENTAMENTO RISPETTO ALL'INFRASTRUTTURA:</b>	Sud
<b>COORDINATE GEOGRAFICHE:</b>	X 4000624.69
	Y 2000159.98

## CARATTERISTICHE DEL RICETTORE E DESTINAZIONE D'USO

<b>NUMERO DI PIANI:</b>	1	<b>TIPOLOGIA STRUTTURA:</b>	Prefabbricato
<b>ALTEZZA DELL'EDIFICIO:</b>	5	<b>TIPOLOGIA INFISSI:</b>	Standard
<b>CLASSE ACUSTICA DI APPARTENENZA:</b>	III	<b>STATO DI CONSERVAZIONE:</b>	Buono
<b>DESTINAZIONE DI USO:</b>	Produttivo		

## SORGENTI DI RUMORE PRESENTI ED EVENTUALI INFORMAZIONI AGGIUNTIVE

<b>INFRASTRUTTURE STRADALI:</b>	SI	<b>INFORMAZIONI AGGIUNTIVE:</b>	
<b>INFRASTRUTTURE FERROVIARIE:</b>	NO		



## SCHEDA DI CENSIMENTO RICETTORI

<b>CODICE RICETTORE ESAMINATO:</b>	62
<b>OPERA DI PROGETTO:</b>	SS16 "ADRIATICA" - VARIANTE DI ANCONA AMPLIAMENTO DA 2 A 4 CORSIE DA FALCONARA A BARACCOLA 1° LOTTO: TRATTO FALCONARA - TORRETT E (svincoli inclusi)

## RILIEVO PLANIMETRICO



<b>PROVINCIA:</b>	AN
<b>COMUNE:</b>	Falconara Marittima
<b>TOPONIMO</b>	Tesoro

<b>PROGRESSIVA</b>	2600->2700
<b>DISTANZA DALL'INFRASTRUTTURA:</b>	150
<b>ORIENTAMENTO RISPETTO ALL'INFRASTRUTTURA:</b>	Sud-Ovest
<b>COORDINATE GEOGRAFICHE:</b>	X 4000729.85
	Y 2000174.51

## CARATTERISTICHE DEL RICETTORE E DESTINAZIONE D'USO

<b>NUMERO DI PIANI:</b>	1	<b>TIPOLOGIA STRUTTURA:</b>	Muratura
<b>ALTEZZA DELL'EDIFICIO:</b>	5	<b>TIPOLOGIA INFISSI:</b>	Standard
<b>CLASSE ACUSTICA DI APPARTENENZA:</b>	II	<b>STATO DI CONSERVAZIONE:</b>	Buono
<b>DESTINAZIONE DI USO:</b>	Edificato		

## SORGENTI DI RUMORE PRESENTI ED EVENTUALI INFORMAZIONI AGGIUNTIVE

<b>INFRASTRUTTURE STRADALI:</b>	SI	<b>INFORMAZIONI AGGIUNTIVE:</b>	
<b>INFRASTRUTTURE FERROVIARIE:</b>	NO		





## SCHEDA DI CENSIMENTO RICETTORI

<b>CODICE RICETTORE ESAMINATO:</b>	63
<b>OPERA DI PROGETTO:</b>	SS16 "ADRIATICA" - VARIANTE DI ANCONA AMPLIAMENTO DA 2 A 4 CORSIE DA FALCONARA A BARACCOLA 1° LOTTO: TRATTO FALCONARA - TORRETT E (svincoli inclusi)

## RILIEVO PLANIMETRICO



<b>PROVINCIA:</b>	AN
<b>COMUNE:</b>	Falconara Marittima
<b>TOPONIMO</b>	Tesoro

<b>PROGRESSIVA</b>	2500->2600
<b>DISTANZA DALL'INFRASTRUTTURA:</b>	175
<b>ORIENTAMENTO RISPETTO ALL'INFRASTRUTTURA:</b>	Sud-Ovest
<b>COORDINATE GEOGRAFICHE:</b>	X 4000757.45
	Y 2000180.26

## CARATTERISTICHE DEL RICETTORE E DESTINAZIONE D'USO

<b>NUMERO DI PIANI:</b>	3	<b>TIPOLOGIA STRUTTURA:</b>	Muratura
<b>ALTEZZA DELL'EDIFICIO:</b>	11	<b>TIPOLOGIA INFISSI:</b>	Standard
<b>CLASSE ACUSTICA DI APPARTENENZA:</b>	II	<b>STATO DI CONSERVAZIONE:</b>	Buono
<b>DESTINAZIONE DI USO:</b>	Civile abitazione		

## SORGENTI DI RUMORE PRESENTI ED EVENTUALI INFORMAZIONI AGGIUNTIVE

<b>INFRASTRUTTURE STRADALI:</b>	SI	<b>INFORMAZIONI AGGIUNTIVE:</b>	
<b>INFRASTRUTTURE FERROVIARIE:</b>	NO		



## SCHEDA DI CENSIMENTO RICETTORI

<b>CODICE RICETTORE ESAMINATO:</b>	64
<b>OPERA DI PROGETTO:</b>	SS16 "ADRIATICA" - VARIANTE DI ANCONA AMPLIAMENTO DA 2 A 4 CORSIE DA FALCONARA A BARACCOLA 1° LOTTO: TRATTO FALCONARA - TORRETT E (svincoli inclusi)

## RILIEVO PLANIMETRICO



<b>PROVINCIA:</b>	AN
<b>COMUNE:</b>	Falconara Marittima
<b>TOPONIMO</b>	Tesoro

<b>PROGRESSIVA</b>	2500->2600
<b>DISTANZA DALL'INFRASTRUTTURA:</b>	180
<b>ORIENTAMENTO RISPETTO ALL'INFRASTRUTTURA:</b>	Sud-Ovest
<b>COORDINATE GEOGRAFICHE:</b>	X 4000784.03
	Y 2000161.39

## CARATTERISTICHE DEL RICETTORE E DESTINAZIONE D'USO

<b>NUMERO DI PIANI:</b>	2	<b>TIPOLOGIA STRUTTURA:</b>	Muratura
<b>ALTEZZA DELL'EDIFICIO:</b>	8	<b>TIPOLOGIA INFISSI:</b>	Standard
<b>CLASSE ACUSTICA DI APPARTENENZA:</b>	II	<b>STATO DI CONSERVAZIONE:</b>	Buono
<b>DESTINAZIONE DI USO:</b>	Civile abitazione		

## SORGENTI DI RUMORE PRESENTI ED EVENTUALI INFORMAZIONI AGGIUNTIVE

<b>INFRASTRUTTURE STRADALI:</b>	SI	<b>INFORMAZIONI AGGIUNTIVE:</b>	
<b>INFRASTRUTTURE FERROVIARIE:</b>	NO		



## SCHEDA DI CENSIMENTO RICETTORI

<b>CODICE RICETTORE ESAMINATO:</b>	65
<b>OPERA DI PROGETTO:</b>	SS16 "ADRIATICA" - VARIANTE DI ANCONA AMPLIAMENTO DA 2 A 4 CORSIE DA FALCONARA A BARACCOLA 1° LOTTO: TRATTO FALCONARA - TORRETT E (svincoli inclusi)

## RILIEVO PLANIMETRICO



<b>PROVINCIA:</b>	AN
<b>COMUNE:</b>	Falconara Marittima
<b>TOPONIMO</b>	Tesoro

<b>PROGRESSIVA</b>	2600->2700
<b>DISTANZA DALL'INFRASTRUTTURA:</b>	200
<b>ORIENTAMENTO RISPETTO ALL'INFRASTRUTTURA:</b>	Sud-Ovest
<b>COORDINATE GEOGRAFICHE:</b>	X 4000765.09
	Y 2000219.83

## CARATTERISTICHE DEL RICETTORE E DESTINAZIONE D'USO

<b>NUMERO DI PIANI:</b>	2	<b>TIPOLOGIA STRUTTURA:</b>	Muratura
<b>ALTEZZA DELL'EDIFICIO:</b>	8	<b>TIPOLOGIA INFISSI:</b>	Standard
<b>CLASSE ACUSTICA DI APPARTENENZA:</b>	II	<b>STATO DI CONSERVAZIONE:</b>	Buono
<b>DESTINAZIONE DI USO:</b>	Civile abitazione		

## SORGENTI DI RUMORE PRESENTI ED EVENTUALI INFORMAZIONI AGGIUNTIVE

<b>INFRASTRUTTURE STRADALI:</b>	SI	<b>INFORMAZIONI AGGIUNTIVE:</b>	
<b>INFRASTRUTTURE FERROVIARIE:</b>	NO		



## SCHEDA DI CENSIMENTO RICETTORI

<b>CODICE RICETTORE ESAMINATO:</b>	66
<b>OPERA DI PROGETTO:</b>	SS16 "ADRIATICA" - VARIANTE DI ANCONA AMPLIAMENTO DA 2 A 4 CORSIE DA FALCONARA A BARACCOLA 1° LOTTO: TRATTO FALCONARA - TORRETT E (svincoli inclusi)

## RILIEVO PLANIMETRICO



<b>PROVINCIA:</b>	AN
<b>COMUNE:</b>	Falconara Marittima
<b>TOPONIMO</b>	Tesoro

<b>PROGRESSIVA</b>	2600->2700
<b>DISTANZA DALL'INFRASTRUTTURA:</b>	150
<b>ORIENTAMENTO RISPETTO ALL'INFRASTRUTTURA:</b>	Sud-Ovest
<b>COORDINATE GEOGRAFICHE:</b>	X 4000717.92
	Y 2000220.79

## CARATTERISTICHE DEL RICETTORE E DESTINAZIONE D'USO

<b>NUMERO DI PIANI:</b>	1	<b>TIPOLOGIA STRUTTURA:</b>	Muratura
<b>ALTEZZA DELL'EDIFICIO:</b>	5	<b>TIPOLOGIA INFISSI:</b>	Standard
<b>CLASSE ACUSTICA DI APPARTENENZA:</b>	II	<b>STATO DI CONSERVAZIONE:</b>	Buono
<b>DESTINAZIONE DI USO:</b>	Civile abitazione		

## SORGENTI DI RUMORE PRESENTI ED EVENTUALI INFORMAZIONI AGGIUNTIVE

<b>INFRASTRUTTURE STRADALI:</b>	SI	<b>INFORMAZIONI AGGIUNTIVE:</b>	
<b>INFRASTRUTTURE FERROVIARIE:</b>	NO		



## SCHEDA DI CENSIMENTO RICETTORI

<b>CODICE RICETTORE ESAMINATO:</b>	67
<b>OPERA DI PROGETTO:</b>	SS16 "ADRIATICA" - VARIANTE DI ANCONA AMPLIAMENTO DA 2 A 4 CORSIE DA FALCONARA A BARACCOLA 1° LOTTO: TRATTO FALCONARA - TORRETT E (svincoli inclusi)

## RILIEVO PLANIMETRICO

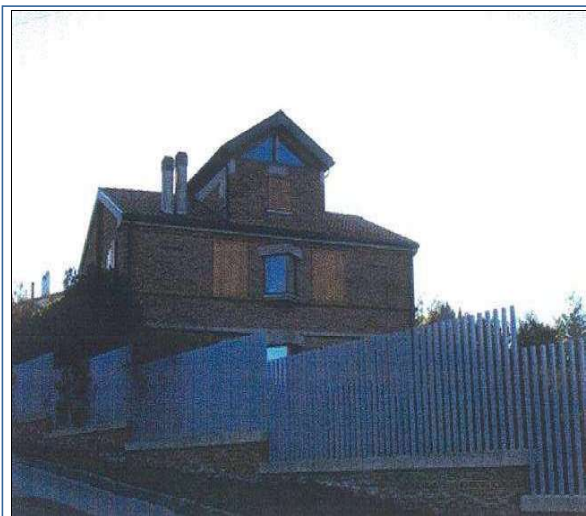

<b>PROVINCIA:</b>	AN
<b>COMUNE:</b>	Falconara Marittima
<b>TOPONIMO</b>	Tesoro

<b>PROGRESSIVA</b>	2900->3000
<b>DISTANZA DALL'INFRASTRUTTURA:</b>	50
<b>ORIENTAMENTO RISPETTO ALL'INFRASTRUTTURA:</b>	Nord-Est
<b>COORDINATE GEOGRAFICHE:</b>	X 4000350.31
	Y 2000210.23

## CARATTERISTICHE DEL RICETTORE E DESTINAZIONE D'USO

<b>NUMERO DI PIANI:</b>	3	<b>TIPOLOGIA STRUTTURA:</b>	Muratura
<b>ALTEZZA DELL'EDIFICIO:</b>	11	<b>TIPOLOGIA INFISSI:</b>	Standard
<b>CLASSE ACUSTICA DI APPARTENENZA:</b>	II	<b>STATO DI CONSERVAZIONE:</b>	Buono
<b>DESTINAZIONE DI USO:</b>	Civile abitazione		

## SORGENTI DI RUMORE PRESENTI ED EVENTUALI INFORMAZIONI AGGIUNTIVE

<b>INFRASTRUTTURE STRADALI:</b>	SI	<b>INFORMAZIONI AGGIUNTIVE:</b>	
<b>INFRASTRUTTURE FERROVIARIE:</b>	NO		



## SCHEDA DI CENSIMENTO RICETTORI

<b>CODICE RICETTORE ESAMINATO:</b>	68
<b>OPERA DI PROGETTO:</b>	SS16 "ADRIATICA" - VARIANTE DI ANCONA AMPLIAMENTO DA 2 A 4 CORSIE DA FALCONARA A BARACCOLA 1° LOTTO: TRATTO FALCONARA - TORRETT E (svincoli inclusi)

## RILIEVO PLANIMETRICO

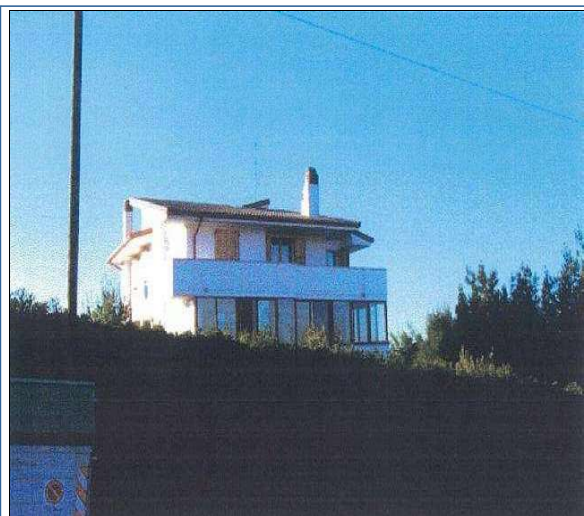

<b>PROVINCIA:</b>	AN
<b>COMUNE:</b>	Falconara Marittima
<b>TOPONIMO</b>	Tesoro

<b>PROGRESSIVA</b>	2900->3000
<b>DISTANZA DALL'INFRASTRUTTURA:</b>	80
<b>ORIENTAMENTO RISPETTO ALL'INFRASTRUTTURA:</b>	Nord-Est
<b>COORDINATE GEOGRAFICHE:</b>	X 4000297.02
	Y 2000201.56

## CARATTERISTICHE DEL RICETTORE E DESTINAZIONE D'USO

<b>NUMERO DI PIANI:</b>	3	<b>TIPOLOGIA STRUTTURA:</b>	Muratura
<b>ALTEZZA DELL'EDIFICIO:</b>	11	<b>TIPOLOGIA INFISSI:</b>	Standard
<b>CLASSE ACUSTICA DI APPARTENENZA:</b>	II	<b>STATO DI CONSERVAZIONE:</b>	Buono
<b>DESTINAZIONE DI USO:</b>	Civile abitazione		

## SORGENTI DI RUMORE PRESENTI ED EVENTUALI INFORMAZIONI AGGIUNTIVE

<b>INFRASTRUTTURE STRADALI:</b>	SI	<b>INFORMAZIONI AGGIUNTIVE:</b>	
<b>INFRASTRUTTURE FERROVIARIE:</b>	NO		



## SCHEMA DI CENSIMENTO RICETTORI

<b>CODICE RICETTORE ESAMINATO:</b>	69
<b>OPERA DI PROGETTO:</b>	SS16 "ADRIATICA" - VARIANTE DI ANCONA AMPLIAMENTO DA 2 A 4 CORSIE DA FALCONARA A BARACCOLA 1° LOTTO: TRATTO FALCONARA - TORRETT E (svincoli inclusi)

## RILIEVO PLANIMETRICO

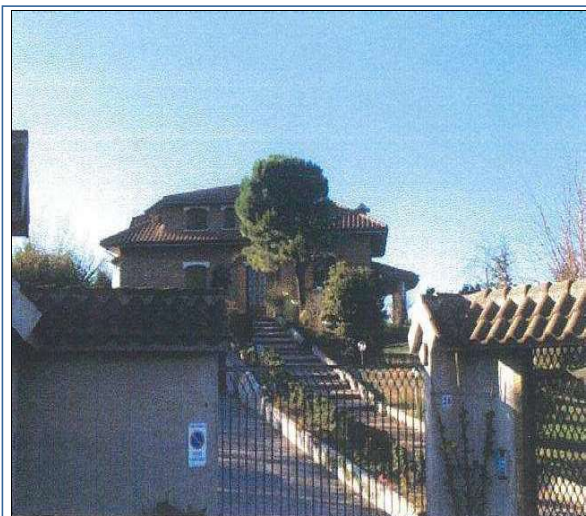

<b>PROVINCIA:</b>	AN
<b>COMUNE:</b>	Falconara Marittima
<b>TOPONIMO</b>	Tesoro

<b>PROGRESSIVA</b>	3000
<b>DISTANZA DALL'INFRASTRUTTURA:</b>	180
<b>ORIENTAMENTO RISPETTO ALL'INFRASTRUTTURA:</b>	Nord-Est
<b>COORDINATE GEOGRAFICHE:</b>	X 4000205.19
	Y 2000169.00

## CARATTERISTICHE DEL RICETTORE E DESTINAZIONE D'USO

<b>NUMERO DI PIANI:</b>	2	<b>TIPOLOGIA STRUTTURA:</b>	Muratura
<b>ALTEZZA DELL'EDIFICIO:</b>	8	<b>TIPOLOGIA INFISSI:</b>	Standard
<b>CLASSE ACUSTICA DI APPARTENENZA:</b>	II	<b>STATO DI CONSERVAZIONE:</b>	Buono
<b>DESTINAZIONE DI USO:</b>	Civile abitazione		

## SORGENTI DI RUMORE PRESENTI ED EVENTUALI INFORMAZIONI AGGIUNTIVE

<b>INFRASTRUTTURE STRADALI:</b>	SI	<b>INFORMAZIONI AGGIUNTIVE:</b>	
<b>INFRASTRUTTURE FERROVIARIE:</b>	NO		



## SCHEMA DI CENSIMENTO RICETTORI

<b>CODICE RICETTORE ESAMINATO:</b>	70
<b>OPERA DI PROGETTO:</b>	SS16 "ADRIATICA" - VARIANTE DI ANCONA AMPLIAMENTO DA 2 A 4 CORSIE DA FALCONARA A BARACCOLA 1° LOTTO: TRATTO FALCONARA - TORRETT E (svincoli inclusi)

## RILIEVO PLANIMETRICO



<b>PROVINCIA:</b>	AN
<b>COMUNE:</b>	Falconara Marittima
<b>TOPONIMO</b>	Tesoro

<b>PROGRESSIVA</b>	2900->3000	
<b>DISTANZA DALL'INFRASTRUTTURA:</b>	100	
<b>ORIENTAMENTO RISPETTO ALL'INFRASTRUTTURA:</b>	Sud-Ovest	
<b>COORDINATE GEOGRAFICHE:</b>	X	4000376.14
	Y	2000301.02

## CARATTERISTICHE DEL RICETTORE E DESTINAZIONE D'USO

<b>NUMERO DI PIANI:</b>	2	<b>TIPOLOGIA STRUTTURA:</b>	Muratura
<b>ALTEZZA DELL'EDIFICIO:</b>	8	<b>TIPOLOGIA INFISSI:</b>	Standard
<b>CLASSE ACUSTICA DI APPARTENENZA:</b>	II	<b>STATO DI CONSERVAZIONE:</b>	Rudere
<b>DESTINAZIONE DI USO:</b>	Civile abitazione		

## SORGENTI DI RUMORE PRESENTI ED EVENTUALI INFORMAZIONI AGGIUNTIVE

<b>INFRASTRUTTURE STRADALI:</b>	SI	<b>INFORMAZIONI AGGIUNTIVE:</b>	
<b>INFRASTRUTTURE FERROVIARIE:</b>	NO		





## SCHEDA DI CENSIMENTO RICETTORI

<b>CODICE RICETTORE ESAMINATO:</b>	71
<b>OPERA DI PROGETTO:</b>	SS16 "ADRIATICA" - VARIANTE DI ANCONA AMPLIAMENTO DA 2 A 4 CORSIE DA FALCONARA A BARACCOLA 1° LOTTO: TRATTO FALCONARA - TORRETT E (svincoli inclusi)

## RILIEVO PLANIMETRICO

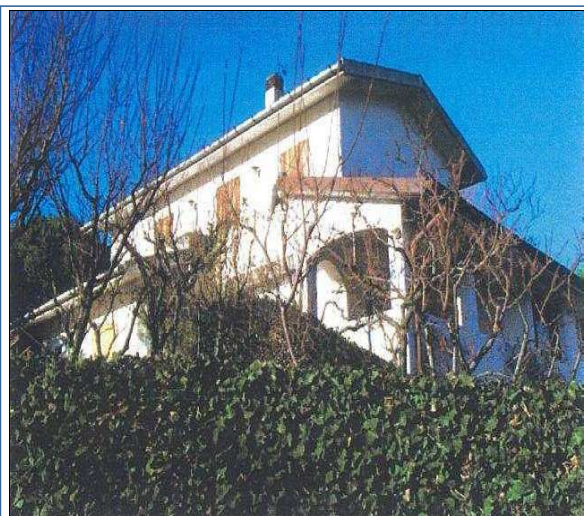

<b>PROVINCIA:</b>	AN
<b>COMUNE:</b>	Falconara Marittima
<b>TOPONIMO</b>	Tesoro

<b>PROGRESSIVA</b>	3300
<b>DISTANZA DALL'INFRASTRUTTURA:</b>	75
<b>ORIENTAMENTO RISPETTO ALL'INFRASTRUTTURA:</b>	Nord
<b>COORDINATE GEOGRAFICHE:</b>	X 4000033.82
	Y 2000424.45

## CARATTERISTICHE DEL RICETTORE E DESTINAZIONE D'USO

<b>NUMERO DI PIANI:</b>	3	<b>TIPOLOGIA STRUTTURA:</b>	Muratura
<b>ALTEZZA DELL'EDIFICIO:</b>	11	<b>TIPOLOGIA INFISSI:</b>	Standard
<b>CLASSE ACUSTICA DI APPARTENENZA:</b>	III	<b>STATO DI CONSERVAZIONE:</b>	Buono
<b>DESTINAZIONE DI USO:</b>	Civile abitazione		

## SORGENTI DI RUMORE PRESENTI ED EVENTUALI INFORMAZIONI AGGIUNTIVE

<b>INFRASTRUTTURE STRADALI:</b>	SI	<b>INFORMAZIONI AGGIUNTIVE:</b>	
<b>INFRASTRUTTURE FERROVIARIE:</b>	NO		



## SCHEDA DI CENSIMENTO RICETTORI

<b>CODICE RICETTORE ESAMINATO:</b>	72
<b>OPERA DI PROGETTO:</b>	SS16 "ADRIATICA" - VARIANTE DI ANCONA AMPLIAMENTO DA 2 A 4 CORSIE DA FALCONARA A BARACCOLA 1° LOTTO: TRATTO FALCONARA - TORRETT E (svincoli inclusi)

## RILIEVO PLANIMETRICO



<b>PROVINCIA:</b>	AN
<b>COMUNE:</b>	Falconara Marittima
<b>TOPONIMO</b>	Tesoro

<b>PROGRESSIVA</b>	3300
<b>DISTANZA DALL'INFRASTRUTTURA:</b>	30
<b>ORIENTAMENTO RISPETTO ALL'INFRASTRUTTURA:</b>	Sud
<b>COORDINATE GEOGRAFICHE:</b>	X 4000126.57
	Y 2000529.79

## CARATTERISTICHE DEL RICETTORE E DESTINAZIONE D'USO

<b>NUMERO DI PIANI:</b>	2	<b>TIPOLOGIA STRUTTURA:</b>	Muratura
<b>ALTEZZA DELL'EDIFICIO:</b>	8	<b>TIPOLOGIA INFISSI:</b>	Standard
<b>CLASSE ACUSTICA DI APPARTENENZA:</b>	IV	<b>STATO DI CONSERVAZIONE:</b>	Buono
<b>DESTINAZIONE DI USO:</b>	Civile abitazione		

## SORGENTI DI RUMORE PRESENTI ED EVENTUALI INFORMAZIONI AGGIUNTIVE

<b>INFRASTRUTTURE STRADALI:</b>	SI	<b>INFORMAZIONI AGGIUNTIVE:</b>	
<b>INFRASTRUTTURE FERROVIARIE:</b>	NO		



## SCHEDA DI CENSIMENTO RICETTORI

<b>CODICE RICETTORE ESAMINATO:</b>	73
<b>OPERA DI PROGETTO:</b>	SS16 "ADRIATICA" - VARIANTE DI ANCONA AMPLIAMENTO DA 2 A 4 CORSIE DA FALCONARA A BARACCOLA 1° LOTTO: TRATTO FALCONARA - TORRETT E (svincoli inclusi)

## RILIEVO PLANIMETRICO

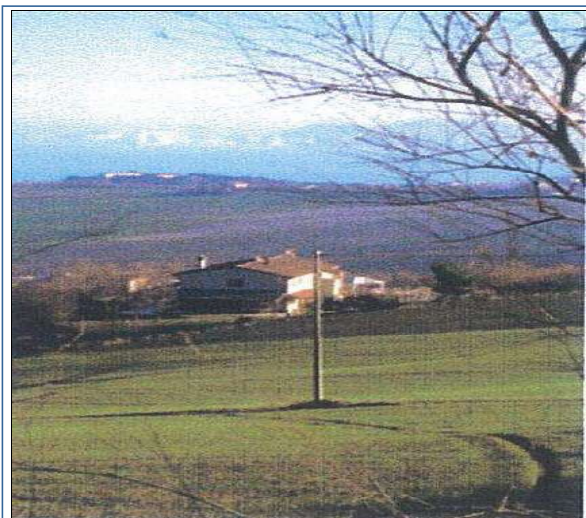

<b>PROVINCIA:</b>	AN
<b>COMUNE:</b>	Ancona
<b>TOPONIMO</b>	Tesoro

<b>PROGRESSIVA</b>	4360
<b>DISTANZA DALL'INFRASTRUTTURA:</b>	30
<b>ORIENTAMENTO RISPETTO ALL'INFRASTRUTTURA:</b>	Nord
<b>COORDINATE GEOGRAFICHE:</b>	X 3999387.87
	Y 2001276.74

## CARATTERISTICHE DEL RICETTORE E DESTINAZIONE D'USO

<b>NUMERO DI PIANI:</b>	2	<b>TIPOLOGIA STRUTTURA:</b>	Muratura
<b>ALTEZZA DELL'EDIFICIO:</b>	8	<b>TIPOLOGIA INFISSI:</b>	Standard
<b>CLASSE ACUSTICA DI APPARTENENZA:</b>	III	<b>STATO DI CONSERVAZIONE:</b>	Buono
<b>DESTINAZIONE DI USO:</b>	Civile abitazione		

## SORGENTI DI RUMORE PRESENTI ED EVENTUALI INFORMAZIONI AGGIUNTIVE

<b>INFRASTRUTTURE STRADALI:</b>	SI	<b>INFORMAZIONI AGGIUNTIVE:</b>	
<b>INFRASTRUTTURE FERROVIARIE:</b>	NO		



## SCHEDA DI CENSIMENTO RICETTORI

<b>CODICE RICETTORE ESAMINATO:</b>	74
<b>OPERA DI PROGETTO:</b>	SS16 "ADRIATICA" - VARIANTE DI ANCONA AMPLIAMENTO DA 2 A 4 CORSIE DA FALCONARA A BARACCOLA 1° LOTTO: TRATTO FALCONARA - TORRETT E (svincoli inclusi)

## RILIEVO PLANIMETRICO

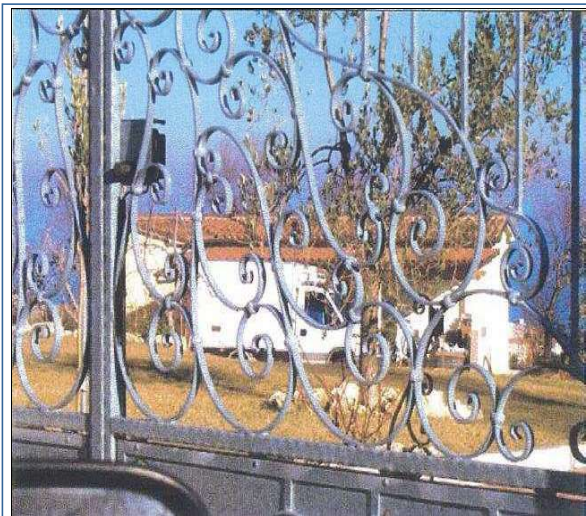

<b>PROVINCIA:</b>	AN
<b>COMUNE:</b>	Ancona
<b>TOPONIMO</b>	Tesoro

<b>PROGRESSIVA</b>	4360
<b>DISTANZA DALL'INFRASTRUTTURA:</b>	5
<b>ORIENTAMENTO RISPETTO ALL'INFRASTRUTTURA:</b>	Nord
<b>COORDINATE GEOGRAFICHE:</b>	X 3999410.65
	Y 2001307.30

## CARATTERISTICHE DEL RICETTORE E DESTINAZIONE D'USO

<b>NUMERO DI PIANI:</b>	1	<b>TIPOLOGIA STRUTTURA:</b>	Muratura
<b>ALTEZZA DELL'EDIFICIO:</b>	5	<b>TIPOLOGIA INFISSI:</b>	Standard
<b>CLASSE ACUSTICA DI APPARTENENZA:</b>	III	<b>STATO DI CONSERVAZIONE:</b>	Buono
<b>DESTINAZIONE DI USO:</b>	Civile abitazione		

## SORGENTI DI RUMORE PRESENTI ED EVENTUALI INFORMAZIONI AGGIUNTIVE

<b>INFRASTRUTTURE STRADALI:</b>	SI	<b>INFORMAZIONI AGGIUNTIVE:</b>	
<b>INFRASTRUTTURE FERROVIARIE:</b>	NO		



## SCHEDA DI CENSIMENTO RICETTORI

<b>CODICE RICETTORE ESAMINATO:</b>	75
<b>OPERA DI PROGETTO:</b>	SS16 "ADRIATICA" - VARIANTE DI ANCONA AMPLIAMENTO DA 2 A 4 CORSIE DA FALCONARA A BARACCOLA 1° LOTTO: TRATTO FALCONARA - TORRETT E (svincoli inclusi)

## RILIEVO PLANIMETRICO



<b>PROVINCIA:</b>	AN
<b>COMUNE:</b>	Ancona
<b>TOPONIMO</b>	Tesoro

<b>PROGRESSIVA</b>	4800->4900
<b>DISTANZA DALL'INFRASTRUTTURA:</b>	34
<b>ORIENTAMENTO RISPETTO ALL'INFRASTRUTTURA:</b>	Nord
<b>COORDINATE GEOGRAFICHE:</b>	X 3999204.06
	Y 2001896.93

## CARATTERISTICHE DEL RICETTORE E DESTINAZIONE D'USO

<b>NUMERO DI PIANI:</b>	3	<b>TIPOLOGIA STRUTTURA:</b>	Muratura
<b>ALTEZZA DELL'EDIFICIO:</b>	11	<b>TIPOLOGIA INFISSI:</b>	Standard
<b>CLASSE ACUSTICA DI APPARTENENZA:</b>	III	<b>STATO DI CONSERVAZIONE:</b>	Buono
<b>DESTINAZIONE DI USO:</b>	Civile abitazione		

## SORGENTI DI RUMORE PRESENTI ED EVENTUALI INFORMAZIONI AGGIUNTIVE

<b>INFRASTRUTTURE STRADALI:</b>	SI	<b>INFORMAZIONI AGGIUNTIVE:</b>	
<b>INFRASTRUTTURE FERROVIARIE:</b>	NO		



## SCHEDA DI CENSIMENTO RICETTORI

<b>CODICE RICETTORE ESAMINATO:</b>	76
<b>OPERA DI PROGETTO:</b>	SS16 "ADRIATICA" - VARIANTE DI ANCONA AMPLIAMENTO DA 2 A 4 CORSIE DA FALCONARA A BARACCOLA 1° LOTTO: TRATTO FALCONARA - TORRETT E (svincoli inclusi)

## RILIEVO PLANIMETRICO



<b>PROVINCIA:</b>	AN
<b>COMUNE:</b>	Ancona
<b>TOPONIMO</b>	Tesoro

<b>PROGRESSIVA</b>	5100->5200
<b>DISTANZA DALL'INFRASTRUTTURA:</b>	80
<b>ORIENTAMENTO RISPETTO ALL'INFRASTRUTTURA:</b>	Nord
<b>COORDINATE GEOGRAFICHE:</b>	X 3999136.36
	Y 2002003.33

## CARATTERISTICHE DEL RICETTORE E DESTINAZIONE D'USO

<b>NUMERO DI PIANI:</b>	1	<b>TIPOLOGIA STRUTTURA:</b>	Muratura
<b>ALTEZZA DELL'EDIFICIO:</b>	5	<b>TIPOLOGIA INFISSI:</b>	Standard
<b>CLASSE ACUSTICA DI APPARTENENZA:</b>	III	<b>STATO DI CONSERVAZIONE:</b>	Buono
<b>DESTINAZIONE DI USO:</b>	Civile abitazione		

## SORGENTI DI RUMORE PRESENTI ED EVENTUALI INFORMAZIONI AGGIUNTIVE

<b>INFRASTRUTTURE STRADALI:</b>	SI	<b>INFORMAZIONI AGGIUNTIVE:</b>	
<b>INFRASTRUTTURE FERROVIARIE:</b>	NO		



## SCHEDA DI CENSIMENTO RICETTORI

**CODICE RICETTORE ESAMINATO:**

77

**OPERA DI PROGETTO:**

SS16 "ADRIATICA" - VARIANTE DI ANCONA AMPLIAMENTO DA 2 A 4 CORSIE DA FALCONARA A BARACCOLA 1° LOTTO: TRATTO FALCONARA - TORRETT E (svincoli inclusi)

## RILIEVO PLANIMETRICO



<b>PROVINCIA:</b>	AN
<b>COMUNE:</b>	Ancona
<b>TOPONIMO</b>	Tesoro

<b>PROGRESSIVA</b>	5100->5200
<b>DISTANZA DALL'INFRASTRUTTURA:</b>	70
<b>ORIENTAMENTO RISPETTO ALL'INFRASTRUTTURA:</b>	Nord
<b>COORDINATE GEOGRAFICHE:</b>	X 3999097.34
	Y 2002065.76

## CARATTERISTICHE DEL RICETTORE E DESTINAZIONE D'USO

<b>NUMERO DI PIANI:</b>	1	<b>TIPOLOGIA STRUTTURA:</b>	Muratura
<b>ALTEZZA DELL'EDIFICIO:</b>	5	<b>TIPOLOGIA INFISSI:</b>	Standard
<b>CLASSE ACUSTICA DI APPARTENENZA:</b>	III	<b>STATO DI CONSERVAZIONE:</b>	Mediocre
<b>DESTINAZIONE DI USO:</b>	Civile abitazione		

## SORGENTI DI RUMORE PRESENTI ED EVENTUALI INFORMAZIONI AGGIUNTIVE

<b>INFRASTRUTTURE STRADALI:</b>	SI	<b>INFORMAZIONI AGGIUNTIVE:</b>	
<b>INFRASTRUTTURE FERROVIARIE:</b>	NO		



## SCHEDA DI CENSIMENTO RICETTORI

<b>CODICE RICETTORE ESAMINATO:</b>	78
<b>OPERA DI PROGETTO:</b>	SS16 "ADRIATICA" - VARIANTE DI ANCONA AMPLIAMENTO DA 2 A 4 CORSIE DA FALCONARA A BARACCOLA 1° LOTTO: TRATTO FALCONARA - TORRETT E (svincoli inclusi)

## RILIEVO PLANIMETRICO

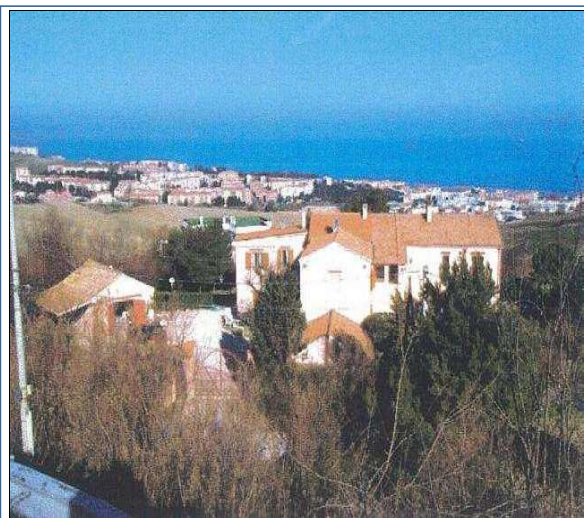

<b>PROVINCIA:</b>	AN
<b>COMUNE:</b>	Ancona
<b>TOPONIMO</b>	Tesoro

<b>PROGRESSIVA</b>	5000->5100
<b>DISTANZA DALL'INFRASTRUTTURA:</b>	46
<b>ORIENTAMENTO RISPETTO ALL'INFRASTRUTTURA:</b>	Sud
<b>COORDINATE GEOGRAFICHE:</b>	X 3999291.83
	Y 2002025.12

## CARATTERISTICHE DEL RICETTORE E DESTINAZIONE D'USO

<b>NUMERO DI PIANI:</b>	2	<b>TIPOLOGIA STRUTTURA:</b>	Muratura
<b>ALTEZZA DELL'EDIFICIO:</b>	8	<b>TIPOLOGIA INFISSI:</b>	Standard
<b>CLASSE ACUSTICA DI APPARTENENZA:</b>	III	<b>STATO DI CONSERVAZIONE:</b>	Buono
<b>DESTINAZIONE DI USO:</b>	Edificato		

## SORGENTI DI RUMORE PRESENTI ED EVENTUALI INFORMAZIONI AGGIUNTIVE

<b>INFRASTRUTTURE STRADALI:</b>	SI	<b>INFORMAZIONI AGGIUNTIVE:</b>	
<b>INFRASTRUTTURE FERROVIARIE:</b>	NO		





## SCHEDA DI CENSIMENTO RICETTORI

<b>CODICE RICETTORE ESAMINATO:</b>	79
<b>OPERA DI PROGETTO:</b>	SS16 "ADRIATICA" - VARIANTE DI ANCONA AMPLIAMENTO DA 2 A 4 CORSIE DA FALCONARA A BARACCOLA 1° LOTTO: TRATTO FALCONARA - TORRETT E (svincoli inclusi)

## RILIEVO PLANIMETRICO



<b>PROVINCIA:</b>	AN
<b>COMUNE:</b>	Ancona
<b>TOPONIMO</b>	Tesoro

<b>PROGRESSIVA</b>	5000->5100
<b>DISTANZA DALL'INFRASTRUTTURA:</b>	100
<b>ORIENTAMENTO RISPETTO ALL'INFRASTRUTTURA:</b>	Sud
<b>COORDINATE GEOGRAFICHE:</b>	X 3999360.24
	Y 2001993.48

## CARATTERISTICHE DEL RICETTORE E DESTINAZIONE D'USO

<b>NUMERO DI PIANI:</b>	2	<b>TIPOLOGIA STRUTTURA:</b>	Muratura
<b>ALTEZZA DELL'EDIFICIO:</b>	8	<b>TIPOLOGIA INFISSI:</b>	Standard
<b>CLASSE ACUSTICA DI APPARTENENZA:</b>	III	<b>STATO DI CONSERVAZIONE:</b>	Buono
<b>DESTINAZIONE DI USO:</b>	Civile abitazione		

## SORGENTI DI RUMORE PRESENTI ED EVENTUALI INFORMAZIONI AGGIUNTIVE

<b>INFRASTRUTTURE STRADALI:</b>	SI	<b>INFORMAZIONI AGGIUNTIVE:</b>	
<b>INFRASTRUTTURE FERROVIARIE:</b>	NO		



## SCHEMA DI CENSIMENTO RICETTORI

<b>CODICE RICETTORE ESAMINATO:</b>	80
<b>OPERA DI PROGETTO:</b>	SS16 "ADRIATICA" - VARIANTE DI ANCONA AMPLIAMENTO DA 2 A 4 CORSIE DA FALCONARA A BARACCOLA 1° LOTTO: TRATTO FALCONARA - TORRETT E (svincoli inclusi)

## RILIEVO PLANIMETRICO



<b>PROVINCIA:</b>	AN
<b>COMUNE:</b>	Ancona
<b>TOPONIMO</b>	Tesoro

<b>PROGRESSIVA</b>	4800
<b>DISTANZA DALL'INFRASTRUTTURA:</b>	12
<b>ORIENTAMENTO RISPETTO ALL'INFRASTRUTTURA:</b>	Sud
<b>COORDINATE GEOGRAFICHE:</b>	X 3999318.80
	Y 2001740.08

## CARATTERISTICHE DEL RICETTORE E DESTINAZIONE D'USO

<b>NUMERO DI PIANI:</b>	2	<b>TIPOLOGIA STRUTTURA:</b>	Muratura
<b>ALTEZZA DELL'EDIFICIO:</b>	8	<b>TIPOLOGIA INFISSI:</b>	Standard
<b>CLASSE ACUSTICA DI APPARTENENZA:</b>	IV	<b>STATO DI CONSERVAZIONE:</b>	Buono
<b>DESTINAZIONE DI USO:</b>	Civile abitazione		

## SORGENTI DI RUMORE PRESENTI ED EVENTUALI INFORMAZIONI AGGIUNTIVE

<b>INFRASTRUTTURE STRADALI:</b>	SI	<b>INFORMAZIONI AGGIUNTIVE:</b>	
<b>INFRASTRUTTURE FERROVIARIE:</b>	NO		



## SCHEMA DI CENSIMENTO RICETTORI

<b>CODICE RICETTORE ESAMINATO:</b>	81
<b>OPERA DI PROGETTO:</b>	SS16 "ADRIATICA" - VARIANTE DI ANCONA AMPLIAMENTO DA 2 A 4 CORSIE DA FALCONARA A BARACCOLA 1° LOTTO: TRATTO FALCONARA - TORRETT E (svincoli inclusi)

## RILIEVO PLANIMETRICO



<b>PROVINCIA:</b>	AN
<b>COMUNE:</b>	Ancona
<b>TOPONIMO</b>	Tesoro

<b>PROGRESSIVA</b>	5100->5200	
<b>DISTANZA DALL'INFRASTRUTTURA:</b>	44	
<b>ORIENTAMENTO RISPETTO ALL'INFRASTRUTTURA:</b>	Sud	
<b>COORDINATE GEOGRAFICHE:</b>	X	3999253.28
	Y	2002099.21

## CARATTERISTICHE DEL RICETTORE E DESTINAZIONE D'USO

<b>NUMERO DI PIANI:</b>	1	<b>TIPOLOGIA STRUTTURA:</b>	Muratura
<b>ALTEZZA DELL'EDIFICIO:</b>	5	<b>TIPOLOGIA INFISSI:</b>	Standard
<b>CLASSE ACUSTICA DI APPARTENENZA:</b>	III	<b>STATO DI CONSERVAZIONE:</b>	Buono
<b>DESTINAZIONE DI USO:</b>	Edificato		

## SORGENTI DI RUMORE PRESENTI ED EVENTUALI INFORMAZIONI AGGIUNTIVE

<b>INFRASTRUTTURE STRADALI:</b>	SI	<b>INFORMAZIONI AGGIUNTIVE:</b>	
<b>INFRASTRUTTURE FERROVIARIE:</b>	NO		



## SCHEMA DI CENSIMENTO RICETTORI

<b>CODICE RICETTORE ESAMINATO:</b>	82
<b>OPERA DI PROGETTO:</b>	SS16 "ADRIATICA" - VARIANTE DI ANCONA AMPLIAMENTO DA 2 A 4 CORSIE DA FALCONARA A BARACCOLA 1° LOTTO: TRATTO FALCONARA - TORRETT E (svincoli inclusi)

## RILIEVO PLANIMETRICO

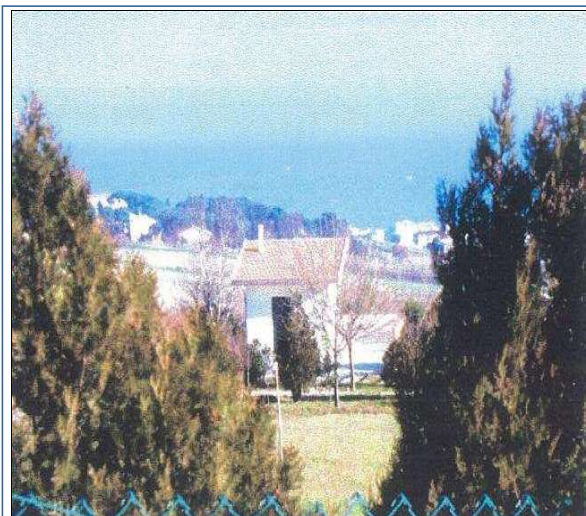

<b>PROVINCIA:</b>	AN
<b>COMUNE:</b>	Ancona
<b>TOPONIMO</b>	Torrette

<b>PROGRESSIVA</b>	5100->5200	
<b>DISTANZA DALL'INFRASTRUTTURA:</b>	74	
<b>ORIENTAMENTO RISPETTO ALL'INFRASTRUTTURA:</b>	Sud	
<b>COORDINATE GEOGRAFICHE:</b>	X	3999255.01
	Y	2002151.07

## CARATTERISTICHE DEL RICETTORE E DESTINAZIONE D'USO

<b>NUMERO DI PIANI:</b>	1	<b>TIPOLOGIA STRUTTURA:</b>	Muratura
<b>ALTEZZA DELL'EDIFICIO:</b>	5	<b>TIPOLOGIA INFISSI:</b>	Standard
<b>CLASSE ACUSTICA DI APPARTENENZA:</b>	III	<b>STATO DI CONSERVAZIONE:</b>	Buono
<b>DESTINAZIONE DI USO:</b>	Civile abitazione		

## SORGENTI DI RUMORE PRESENTI ED EVENTUALI INFORMAZIONI AGGIUNTIVE

<b>INFRASTRUTTURE STRADALI:</b>	SI	<b>INFORMAZIONI AGGIUNTIVE:</b>	
<b>INFRASTRUTTURE FERROVIARIE:</b>	NO		



## SCHEDA DI CENSIMENTO RICETTORI

<b>CODICE RICETTORE ESAMINATO:</b>	83
<b>OPERA DI PROGETTO:</b>	SS16 "ADRIATICA" - VARIANTE DI ANCONA AMPLIAMENTO DA 2 A 4 CORSIE DA FALCONARA A BARACCOLA 1° LOTTO: TRATTO FALCONARA - TORRETT E (svincoli inclusi)

## RILIEVO PLANIMETRICO



<b>PROVINCIA:</b>	AN
<b>COMUNE:</b>	Ancona
<b>TOPONIMO</b>	Torrette

<b>PROGRESSIVA</b>	5200->5300
<b>DISTANZA DALL'INFRASTRUTTURA:</b>	36
<b>ORIENTAMENTO RISPETTO ALL'INFRASTRUTTURA:</b>	Sud-Ovest
<b>COORDINATE GEOGRAFICHE:</b>	X 3999193.53
	Y 2002200.31

## CARATTERISTICHE DEL RICETTORE E DESTINAZIONE D'USO

<b>NUMERO DI PIANI:</b>	1	<b>TIPOLOGIA STRUTTURA:</b>	Legno
<b>ALTEZZA DELL'EDIFICIO:</b>	5	<b>TIPOLOGIA INFISSI:</b>	Standard
<b>CLASSE ACUSTICA DI APPARTENENZA:</b>	III	<b>STATO DI CONSERVAZIONE:</b>	Buono
<b>DESTINAZIONE DI USO:</b>	Civile abitazione		

## SORGENTI DI RUMORE PRESENTI ED EVENTUALI INFORMAZIONI AGGIUNTIVE

<b>INFRASTRUTTURE STRADALI:</b>	SI	<b>INFORMAZIONI AGGIUNTIVE:</b>	
<b>INFRASTRUTTURE FERROVIARIE:</b>	NO		



## SCHEDA DI CENSIMENTO RICETTORI

<b>CODICE RICETTORE ESAMINATO:</b>	84
<b>OPERA DI PROGETTO:</b>	SS16 "ADRIATICA" - VARIANTE DI ANCONA AMPLIAMENTO DA 2 A 4 CORSIE DA FALCONARA A BARACCOLA 1° LOTTO: TRATTO FALCONARA - TORRETT E (svincoli inclusi)

## RILIEVO PLANIMETRICO

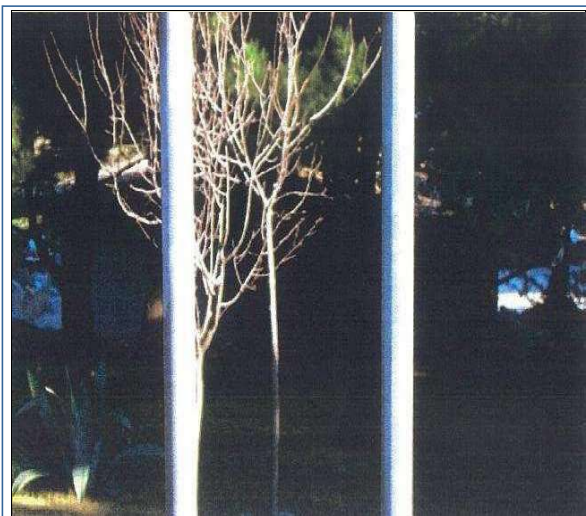

<b>PROVINCIA:</b>	AN
<b>COMUNE:</b>	Ancona
<b>TOPONIMO</b>	Torrette

<b>PROGRESSIVA</b>	5200->5300
<b>DISTANZA DALL'INFRASTRUTTURA:</b>	30
<b>ORIENTAMENTO RISPETTO ALL'INFRASTRUTTURA:</b>	Sud-Ovest
<b>COORDINATE GEOGRAFICHE:</b>	X 3999180.83
	Y 2002178.43

## CARATTERISTICHE DEL RICETTORE E DESTINAZIONE D'USO

<b>NUMERO DI PIANI:</b>	2	<b>TIPOLOGIA STRUTTURA:</b>	Muratura
<b>ALTEZZA DELL'EDIFICIO:</b>	8	<b>TIPOLOGIA INFISSI:</b>	Standard
<b>CLASSE ACUSTICA DI APPARTENENZA:</b>	III	<b>STATO DI CONSERVAZIONE:</b>	Buono
<b>DESTINAZIONE DI USO:</b>	Civile abitazione		

## SORGENTI DI RUMORE PRESENTI ED EVENTUALI INFORMAZIONI AGGIUNTIVE

<b>INFRASTRUTTURE STRADALI:</b>	SI	<b>INFORMAZIONI AGGIUNTIVE:</b>	
<b>INFRASTRUTTURE FERROVIARIE:</b>	NO		



## SCHEDA DI CENSIMENTO RICETTORI

<b>CODICE RICETTORE ESAMINATO:</b>	85
<b>OPERA DI PROGETTO:</b>	SS16 "ADRIATICA" - VARIANTE DI ANCONA AMPLIAMENTO DA 2 A 4 CORSIE DA FALCONARA A BARACCOLA 1° LOTTO: TRATTO FALCONARA - TORRETT E (svincoli inclusi)

## RILIEVO PLANIMETRICO

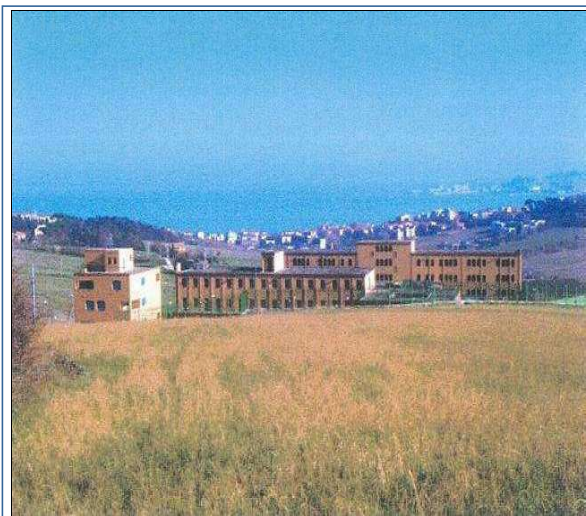

<b>PROVINCIA:</b>	AN
<b>COMUNE:</b>	Ancona
<b>TOPONIMO</b>	Torrette

<b>PROGRESSIVA</b>	0
<b>DISTANZA DALL'INFRASTRUTTURA:</b>	150
<b>ORIENTAMENTO RISPETTO ALL'INFRASTRUTTURA:</b>	Ovest
<b>COORDINATE GEOGRAFICHE:</b>	X 3999193.44
	Y 2002404.69

## CARATTERISTICHE DEL RICETTORE E DESTINAZIONE D'USO

<b>NUMERO DI PIANI:</b>	4	<b>TIPOLOGIA STRUTTURA:</b>	c.a. e laterizio
<b>ALTEZZA DELL'EDIFICIO:</b>	14	<b>TIPOLOGIA INFISSI:</b>	Standard
<b>CLASSE ACUSTICA DI APPARTENENZA:</b>	III	<b>STATO DI CONSERVAZIONE:</b>	Buono
<b>DESTINAZIONE DI USO:</b>	Carcere		

## SORGENTI DI RUMORE PRESENTI ED EVENTUALI INFORMAZIONI AGGIUNTIVE

<b>INFRASTRUTTURE STRADALI:</b>	SI	<b>INFORMAZIONI AGGIUNTIVE:</b>	
<b>INFRASTRUTTURE FERROVIARIE:</b>	NO		



## SCHEDA DI CENSIMENTO RICETTORI

<b>CODICE RICETTORE ESAMINATO:</b>	86
<b>OPERA DI PROGETTO:</b>	SS16 "ADRIATICA" - VARIANTE DI ANCONA AMPLIAMENTO DA 2 A 4 CORSIE DA FALCONARA A BARACCOLA 1° LOTTO: TRATTO FALCONARA - TORRETT E (svincoli inclusi)

## RILIEVO PLANIMETRICO



<b>PROVINCIA:</b>	AN
<b>COMUNE:</b>	Ancona
<b>TOPONIMO</b>	Torrette

<b>PROGRESSIVA</b>	5300->5400
<b>DISTANZA DALL'INFRASTRUTTURA:</b>	28
<b>ORIENTAMENTO RISPETTO ALL'INFRASTRUTTURA:</b>	Sud-Ovest
<b>COORDINATE GEOGRAFICHE:</b>	X 3999036.59
	Y 2002307.01

## CARATTERISTICHE DEL RICETTORE E DESTINAZIONE D'USO

<b>NUMERO DI PIANI:</b>	1	<b>TIPOLOGIA STRUTTURA:</b>	Muratura
<b>ALTEZZA DELL'EDIFICIO:</b>	5	<b>TIPOLOGIA INFISSI:</b>	Standard
<b>CLASSE ACUSTICA DI APPARTENENZA:</b>	IV	<b>STATO DI CONSERVAZIONE:</b>	Mediocre
<b>DESTINAZIONE DI USO:</b>	Produttivo		

## SORGENTI DI RUMORE PRESENTI ED EVENTUALI INFORMAZIONI AGGIUNTIVE

<b>INFRASTRUTTURE STRADALI:</b>	SI	<b>INFORMAZIONI AGGIUNTIVE:</b>	
<b>INFRASTRUTTURE FERROVIARIE:</b>	NO		





## SCHEDA DI CENSIMENTO RICETTORI

<b>CODICE RICETTORE ESAMINATO:</b>	87
<b>OPERA DI PROGETTO:</b>	SS16 "ADRIATICA" - VARIANTE DI ANCONA AMPLIAMENTO DA 2 A 4 CORSIE DA FALCONARA A BARACCOLA 1° LOTTO: TRATTO FALCONARA - TORRETT E (svincoli inclusi)

## RILIEVO PLANIMETRICO



<b>PROVINCIA:</b>	AN
<b>COMUNE:</b>	Ancona
<b>TOPONIMO</b>	Torrette

<b>PROGRESSIVA</b>	5300->5400
<b>DISTANZA DALL'INFRASTRUTTURA:</b>	68
<b>ORIENTAMENTO RISPETTO ALL'INFRASTRUTTURA:</b>	Nord-Est
<b>COORDINATE GEOGRAFICHE:</b>	X 3998990.16
	Y 2002178.81

## CARATTERISTICHE DEL RICETTORE E DESTINAZIONE D'USO

<b>NUMERO DI PIANI:</b>	2	<b>TIPOLOGIA STRUTTURA:</b>	Muratura
<b>ALTEZZA DELL'EDIFICIO:</b>	8	<b>TIPOLOGIA INFISSI:</b>	Standard
<b>CLASSE ACUSTICA DI APPARTENENZA:</b>	III	<b>STATO DI CONSERVAZIONE:</b>	Buono
<b>DESTINAZIONE DI USO:</b>	Civile abitazione		

## SORGENTI DI RUMORE PRESENTI ED EVENTUALI INFORMAZIONI AGGIUNTIVE

<b>INFRASTRUTTURE STRADALI:</b>	SI	<b>INFORMAZIONI AGGIUNTIVE:</b>	
<b>INFRASTRUTTURE FERROVIARIE:</b>	NO		



## SCHEDA DI CENSIMENTO RICETTORI

<b>CODICE RICETTORE ESAMINATO:</b>	88
<b>OPERA DI PROGETTO:</b>	SS16 "ADRIATICA" - VARIANTE DI ANCONA AMPLIAMENTO DA 2 A 4 CORSIE DA FALCONARA A BARACCOLA 1° LOTTO: TRATTO FALCONARA - TORRETT E (svincoli inclusi)

## RILIEVO PLANIMETRICO



<b>PROVINCIA:</b>	AN
<b>COMUNE:</b>	Ancona
<b>TOPONIMO</b>	Torrette

<b>PROGRESSIVA</b>	5400->5500
<b>DISTANZA DALL'INFRASTRUTTURA:</b>	66
<b>ORIENTAMENTO RISPETTO ALL'INFRASTRUTTURA:</b>	Nord-Est
<b>COORDINATE GEOGRAFICHE:</b>	X 3999013.01
	Y 2002153.95

## CARATTERISTICHE DEL RICETTORE E DESTINAZIONE D'USO

<b>NUMERO DI PIANI:</b>	2	<b>TIPOLOGIA STRUTTURA:</b>	Muratura
<b>ALTEZZA DELL'EDIFICIO:</b>	8	<b>TIPOLOGIA INFISSI:</b>	Standard
<b>CLASSE ACUSTICA DI APPARTENENZA:</b>	III	<b>STATO DI CONSERVAZIONE:</b>	Buono
<b>DESTINAZIONE DI USO:</b>	Civile abitazione		

## SORGENTI DI RUMORE PRESENTI ED EVENTUALI INFORMAZIONI AGGIUNTIVE

<b>INFRASTRUTTURE STRADALI:</b>	SI	<b>INFORMAZIONI AGGIUNTIVE:</b>	
<b>INFRASTRUTTURE FERROVIARIE:</b>	NO		



## SCHEDA DI CENSIMENTO RICETTORI

<b>CODICE RICETTORE ESAMINATO:</b>	89
<b>OPERA DI PROGETTO:</b>	SS16 "ADRIATICA" - VARIANTE DI ANCONA AMPLIAMENTO DA 2 A 4 CORSIE DA FALCONARA A BARACCOLA 1° LOTTO: TRATTO FALCONARA - TORRETT E (svincoli inclusi)

## RILIEVO PLANIMETRICO



<b>PROVINCIA:</b>	AN
<b>COMUNE:</b>	Ancona
<b>TOPONIMO</b>	Torrette

<b>PROGRESSIVA</b>	5400->5501
<b>DISTANZA DALL'INFRASTRUTTURA:</b>	200
<b>ORIENTAMENTO RISPETTO ALL'INFRASTRUTTURA:</b>	Nord
<b>COORDINATE GEOGRAFICHE:</b>	X 3999093.31
	Y 2001617.25

## CARATTERISTICHE DEL RICETTORE E DESTINAZIONE D'USO

<b>NUMERO DI PIANI:</b>	2	<b>TIPOLOGIA STRUTTURA:</b>	Muratura
<b>ALTEZZA DELL'EDIFICIO:</b>	8	<b>TIPOLOGIA INFISSI:</b>	Standard
<b>CLASSE ACUSTICA DI APPARTENENZA:</b>	III	<b>STATO DI CONSERVAZIONE:</b>	Buono
<b>DESTINAZIONE DI USO:</b>	Civile abitazione		

## SORGENTI DI RUMORE PRESENTI ED EVENTUALI INFORMAZIONI AGGIUNTIVE

<b>INFRASTRUTTURE STRADALI:</b>	SI	<b>INFORMAZIONI AGGIUNTIVE:</b>	
<b>INFRASTRUTTURE FERROVIARIE:</b>	NO		



## SCHEDA DI CENSIMENTO RICETTORI

<b>CODICE RICETTORE ESAMINATO:</b>	90
<b>OPERA DI PROGETTO:</b>	SS16 "ADRIATICA" - VARIANTE DI ANCONA AMPLIAMENTO DA 2 A 4 CORSIE DA FALCONARA A BARACCOLA 1° LOTTO: TRATTO FALCONARA - TORRETT E (svincoli inclusi)

## RILIEVO PLANIMETRICO



<b>PROVINCIA:</b>	AN
<b>COMUNE:</b>	Ancona
<b>TOPONIMO</b>	Torrette

<b>PROGRESSIVA</b>	5100->5200
<b>DISTANZA DALL'INFRASTRUTTURA:</b>	140
<b>ORIENTAMENTO RISPETTO ALL'INFRASTRUTTURA:</b>	Sud
<b>COORDINATE GEOGRAFICHE:</b>	X 3999344.93
	Y 2002081.32

## CARATTERISTICHE DEL RICETTORE E DESTINAZIONE D'USO

<b>NUMERO DI PIANI:</b>	2	<b>TIPOLOGIA STRUTTURA:</b>	Muratura
<b>ALTEZZA DELL'EDIFICIO:</b>	8	<b>TIPOLOGIA INFISSI:</b>	Standard
<b>CLASSE ACUSTICA DI APPARTENENZA:</b>	III	<b>STATO DI CONSERVAZIONE:</b>	Buono
<b>DESTINAZIONE DI USO:</b>	Civile abitazione		

## SORGENTI DI RUMORE PRESENTI ED EVENTUALI INFORMAZIONI AGGIUNTIVE

<b>INFRASTRUTTURE STRADALI:</b>	SI	<b>INFORMAZIONI AGGIUNTIVE:</b>	
<b>INFRASTRUTTURE FERROVIARIE:</b>	NO		



## SCHEDA DI CENSIMENTO RICETTORI

<b>CODICE RICETTORE ESAMINATO:</b>	91
<b>OPERA DI PROGETTO:</b>	SS16 "ADRIATICA" - VARIANTE DI ANCONA AMPLIAMENTO DA 2 A 4 CORSIE DA FALCONARA A BARACCOLA 1° LOTTO: TRATTO FALCONARA - TORRETT E (svincoli inclusi)

## RILIEVO PLANIMETRICO



<b>PROVINCIA:</b>	AN
<b>COMUNE:</b>	Ancona
<b>TOPONIMO</b>	Torrette

<b>PROGRESSIVA</b>	5100->5200
<b>DISTANZA DALL'INFRASTRUTTURA:</b>	175
<b>ORIENTAMENTO RISPETTO ALL'INFRASTRUTTURA:</b>	Sud
<b>COORDINATE GEOGRAFICHE:</b>	X 3999357.82
	Y 2002124.16

## CARATTERISTICHE DEL RICETTORE E DESTINAZIONE D'USO

<b>NUMERO DI PIANI:</b>	2	<b>TIPOLOGIA STRUTTURA:</b>	Muratura
<b>ALTEZZA DELL'EDIFICIO:</b>	8	<b>TIPOLOGIA INFISSI:</b>	Standard
<b>CLASSE ACUSTICA DI APPARTENENZA:</b>	III	<b>STATO DI CONSERVAZIONE:</b>	Buono
<b>DESTINAZIONE DI USO:</b>	Civile abitazione		

## SORGENTI DI RUMORE PRESENTI ED EVENTUALI INFORMAZIONI AGGIUNTIVE

<b>INFRASTRUTTURE STRADALI:</b>	SI	<b>INFORMAZIONI AGGIUNTIVE:</b>	
<b>INFRASTRUTTURE FERROVIARIE:</b>	NO		

## SCHEMA DI CENSIMENTO RICETTORI

<b>CODICE RICETTORE ESAMINATO:</b>	201
<b>OPERA DI PROGETTO:</b>	SS16 "ADRIATICA" - VARIANTE DI ANCONA AMPLIAMENTO DA 2 A 4 CORSIE DA FALCONARA A BARACCOLA 1° LOTTO: TRATTO FALCONARA - TORRETTE (svincoli inclusi)

## RILIEVO PLANIMETRICO



<b>PROVINCIA:</b>	AN
<b>COMUNE:</b>	Falconara Marittima
<b>TOPONIMO</b>	Tesoro

<b>PROGRESSIVA</b>	<0				
<b>DISTANZA DALL'INFRASTRUTTURA:</b>	150				
<b>ORIENTAMENTO RISPETTO ALL'INFRASTRUTTURA:</b>	Ovest				
<b>COORDINATE GEOGRAFICHE:</b>	<table style="width: 100%; border-collapse: collapse;"> <tr> <td style="width: 5%; text-align: center;">X</td> <td style="padding: 5px;">4000439,42</td> </tr> <tr> <td style="text-align: center;">Y</td> <td style="padding: 5px;">1997304,69</td> </tr> </table>	X	4000439,42	Y	1997304,69
X	4000439,42				
Y	1997304,69				

## CARATTERISTICHE DEL RICETTORE E DESTINAZIONE D'USO

<b>NUMERO DI PIANI:</b>	1	<b>TIPOLOGIA STRUTTURA:</b>	Prefabbricato
<b>ALTEZZA DELL'EDIFICIO:</b>	5	<b>TIPOLOGIA INFISSI:</b>	Standard
<b>CLASSE ACUSTICA DI APPARTENENZA:</b>	V	<b>STATO DI CONSERVAZIONE:</b>	Buono
<b>DESTINAZIONE DI USO:</b>	Produttivo		

## SORGENTI DI RUMORE PRESENTI ED EVENTUALI INFORMAZIONI AGGIUNTIVE

<b>INFRASTRUTTURE STRADALI:</b>	SI	<b>INFORMAZIONI AGGIUNTIVE:</b>	
<b>INFRASTRUTTURE FERROVIARIE:</b>	NO		

### SCHEDA DI CENSIMENTO RICETTORI

CODICE RICETTORE ESAMINATO:	202
OPERA DI PROGETTO:	SS16 "ADRIATICA" - VARIANTE DI ANCONA AMPLIAMENTO DA 2 A 4 CORSIE DA FALCONARA A BARACCOLA 1° LOTTO: TRATTO FALCONARA - TORRETTE (svincoli inclusi)

### RILIEVO PLANIMETRICO



PROVINCIA:	AN
COMUNE:	Falconara Marittima
TOPONIMO	Tesoro

PROGRESSIVA	<0
DISTANZA DALL'INFRASTRUTTURA:	190
ORIENTAMENTO RISPETTO ALL'INFRASTRUTTURA:	Ovest
COORDINATE GEOGRAFICHE:	X 4000497,76
	Y 1997307,37

### CARATTERISTICHE DEL RICETTORE E DESTINAZIONE D'USO

NUMERO DI PIANI:	2	TIPOLOGIA STRUTTURA:	Prefabbricato
ALTEZZA DELL'EDIFICIO:	7	TIPOLOGIA INFISSI:	Standard
CLASSE ACUSTICA DI APPARTENENZA:	V	STATO DI CONSERVAZIONE:	Buono
DESTINAZIONE DI USO:	Produttivo		

### SORGENTI DI RUMORE PRESENTI ED EVENTUALI INFORMAZIONI AGGIUNTIVE

INFRASTRUTTURE STRADALI:	SI	INFORMAZIONI AGGIUNTIVE:	
INFRASTRUTTURE FERROVIARIE:	NO		

## SCHEMA DI CENSIMENTO RICETTORI

CODICE RICETTORE ESAMINATO:

203

OPERA DI PROGETTO:

SS16 "ADRIATICA" - VARIANTE DI ANCONA AMPLIAMENTO DA 2 A 4 CORSIE DA FALCONARA A BARACCOLA 1° LOTTO: TRATTO FALCONARA - TORRETTE (svincoli inclusi)

## RILIEVO PLANIMETRICO



PROVINCIA:

AN

COMUNE:

Falconara Marittima

TOPONIMO

Tesoro

PROGRESSIVA

&lt;0

DISTANZA DALL'INFRASTRUTTURA:

192

ORIENTAMENTO RISPETTO ALL'INFRASTRUTTURA:

Ovest

COORDINATE GEOGRAFICHE:

X

4000529,31

Y

1997323,31

## CARATTERISTICHE DEL RICETTORE E DESTINAZIONE D'USO

NUMERO DI PIANI:	2	TIPOLOGIA STRUTTURA:	Prefabbricato
ALTEZZA DELL'EDIFICIO:	9	TIPOLOGIA INFISSI:	Standard
CLASSE ACUSTICA DI APPARTENENZA:	V	STATO DI CONSERVAZIONE:	Buono
DESTINAZIONE DI USO:	Produttivo		

## SORGENTI DI RUMORE PRESENTI ED EVENTUALI INFORMAZIONI AGGIUNTIVE

INFRASTRUTTURE STRADALI:	SI	INFORMAZIONI AGGIUNTIVE:	
INFRASTRUTTURE FERROVIARIE:	NO		



## SCHEMA DI CENSIMENTO RICETTORI

<b>CODICE RICETTORE ESAMINATO:</b>	204
<b>OPERA DI PROGETTO:</b>	SS16 "ADRIATICA" - VARIANTE DI ANCONA AMPLIAMENTO DA 2 A 4 CORSIE DA FALCONARA A BARACCOLA 1° LOTTO: TRATTO FALCONARA - TORRETTE (svincoli inclusi)

## RILIEVO PLANIMETRICO



<b>PROVINCIA:</b>	AN				
<b>COMUNE:</b>	Falconara Marittima				
<b>TOPONIMO</b>	Tesoro				
<b>PROGRESSIVA</b>	<0				
<b>DISTANZA DALL'INFRASTRUTTURA:</b>	32				
<b>ORIENTAMENTO RISPETTO ALL'INFRASTRUTTURA:</b>	Ovest				
<b>COORDINATE GEOGRAFICHE:</b>	<table style="width: 100%; border-collapse: collapse;"> <tr> <td style="width: 10%; text-align: center;">X</td> <td style="padding: 5px;">4000448,57</td> </tr> <tr> <td style="text-align: center;">Y</td> <td style="padding: 5px;">1997483,94</td> </tr> </table>	X	4000448,57	Y	1997483,94
X	4000448,57				
Y	1997483,94				

## CARATTERISTICHE DEL RICETTORE E DESTINAZIONE D'USO

<b>NUMERO DI PIANI:</b>	3	<b>TIPOLOGIA STRUTTURA:</b>	Muratura
<b>ALTEZZA DELL'EDIFICIO:</b>	11	<b>TIPOLOGIA INFISSI:</b>	Standard
<b>CLASSE ACUSTICA DI APPARTENENZA:</b>	IV	<b>STATO DI CONSERVAZIONE:</b>	Buono
<b>DESTINAZIONE DI USO:</b>	Civile abitazione		

## SORGENTI DI RUMORE PRESENTI ED EVENTUALI INFORMAZIONI AGGIUNTIVE

<b>INFRASTRUTTURE STRADALI:</b>	SI	<b>INFORMAZIONI AGGIUNTIVE:</b>	
<b>INFRASTRUTTURE FERROVIARIE:</b>	NO		

## SCHEMA DI CENSIMENTO RICETTORI

CODICE RICETTORE ESAMINATO:

205

OPERA DI PROGETTO:

SS16 "ADRIATICA" - VARIANTE DI ANCONA AMPLIAMENTO DA 2 A 4 CORSIE DA FALCONARA A BARACCOLA 1° LOTTO: TRATTO FALCONARA - TORRETTE (svincoli inclusi)

## RILIEVO PLANIMETRICO



PROVINCIA:

AN

COMUNE:

Falconara Marittima

TOPONIMO

Tesoro

PROGRESSIVA

&lt;0

DISTANZA DALL'INFRASTRUTTURA:

108

ORIENTAMENTO RISPETTO ALL'INFRASTRUTTURA:

Est

COORDINATE GEOGRAFICHE:

X

4000376,60

Y

1997638,57

## CARATTERISTICHE DEL RICETTORE E DESTINAZIONE D'USO

NUMERO DI PIANI:	3	TIPOLOGIA STRUTTURA:	Muratura
ALTEZZA DELL'EDIFICIO:	10	TIPOLOGIA INFISSI:	Standard
CLASSE ACUSTICA DI APPARTENENZA:	III	STATO DI CONSERVAZIONE:	Buono
DESTINAZIONE DI USO:	Civile abitazione		

## SORGENTI DI RUMORE PRESENTI ED EVENTUALI INFORMAZIONI AGGIUNTIVE

INFRASTRUTTURE STRADALI:	SI	INFORMAZIONI AGGIUNTIVE:	
INFRASTRUTTURE FERROVIARIE:	NO		

## SCHEMA DI CENSIMENTO RICETTORI

<b>CODICE RICETTORE ESAMINATO:</b>	206
<b>OPERA DI PROGETTO:</b>	SS16 "ADRIATICA" - VARIANTE DI ANCONA AMPLIAMENTO DA 2 A 4 CORSIE DA FALCONARA A BARACCOLA 1° LOTTO: TRATTO FALCONARA - TORRETTE (svincoli inclusi)

## RILIEVO PLANIMETRICO



<b>PROVINCIA:</b>	AN				
<b>COMUNE:</b>	Falconara Marittima				
<b>TOPONIMO</b>	Tesoro				
<b>PROGRESSIVA</b>	0 -> 100				
<b>DISTANZA DALL'INFRASTRUTTURA:</b>	162				
<b>ORIENTAMENTO RISPETTO ALL'INFRASTRUTTURA:</b>	Est				
<b>COORDINATE GEOGRAFICHE:</b>	<table border="1" style="width: 100%; border-collapse: collapse;"> <tr> <td style="width: 10%; text-align: center;">X</td> <td style="padding: 2px 5px;">4000362,42</td> </tr> <tr> <td style="text-align: center;">Y</td> <td style="padding: 2px 5px;">1997699,52</td> </tr> </table>	X	4000362,42	Y	1997699,52
X	4000362,42				
Y	1997699,52				

## CARATTERISTICHE DEL RICETTORE E DESTINAZIONE D'USO

<b>NUMERO DI PIANI:</b>	2	<b>TIPOLOGIA STRUTTURA:</b>	Muratura
<b>ALTEZZA DELL'EDIFICIO:</b>	6	<b>TIPOLOGIA INFISSI:</b>	Standard
<b>CLASSE ACUSTICA DI APPARTENENZA:</b>	III	<b>STATO DI CONSERVAZIONE:</b>	Buono
<b>DESTINAZIONE DI USO:</b>	Civile abitazione		

## SORGENTI DI RUMORE PRESENTI ED EVENTUALI INFORMAZIONI AGGIUNTIVE

<b>INFRASTRUTTURE STRADALI:</b>	SI	<b>INFORMAZIONI AGGIUNTIVE:</b>	
<b>INFRASTRUTTURE FERROVIARIE:</b>	NO		

## SCHEMA DI CENSIMENTO RICETTORI

CODICE RICETTORE ESAMINATO:

207

OPERA DI PROGETTO:

SS16 "ADRIATICA" - VARIANTE DI ANCONA AMPLIAMENTO DA 2 A 4 CORSIE DA FALCONARA A BARACCOLA 1° LOTTO: TRATTO FALCONARA - TORRETTE (svincoli inclusi)

## RILIEVO PLANIMETRICO



PROVINCIA:

AN

COMUNE:

Falconara Marittima

TOPONIMO

Tesoro

PROGRESSIVA

600 -&gt; 700

DISTANZA DALL'INFRASTRUTTURA:

55

ORIENTAMENTO RISPETTO ALL'INFRASTRUTTURA:

Nord

COORDINATE GEOGRAFICHE:

X

4000943,73

Y

1998151,05

## CARATTERISTICHE DEL RICETTORE E DESTINAZIONE D'USO

NUMERO DI PIANI:	1	TIPOLOGIA STRUTTURA:	Muratura
ALTEZZA DELL'EDIFICIO:	3	TIPOLOGIA INFISSI:	Standard
CLASSE ACUSTICA DI APPARTENENZA:	III	STATO DI CONSERVAZIONE:	Buono
DESTINAZIONE DI USO:	Civile abitazione		

## SORGENTI DI RUMORE PRESENTI ED EVENTUALI INFORMAZIONI AGGIUNTIVE

INFRASTRUTTURE STRADALI:	SI	INFORMAZIONI AGGIUNTIVE:	
INFRASTRUTTURE FERROVIARIE:	NO		

## SCHEMA DI CENSIMENTO RICETTORI

<b>CODICE RICETTORE ESAMINATO:</b>	208
<b>OPERA DI PROGETTO:</b>	SS16 "ADRIATICA" - VARIANTE DI ANCONA AMPLIAMENTO DA 2 A 4 CORSIE DA FALCONARA A BARACCOLA 1° LOTTO: TRATTO FALCONARA - TORRETTE (svincoli inclusi)

## RILIEVO PLANIMETRICO

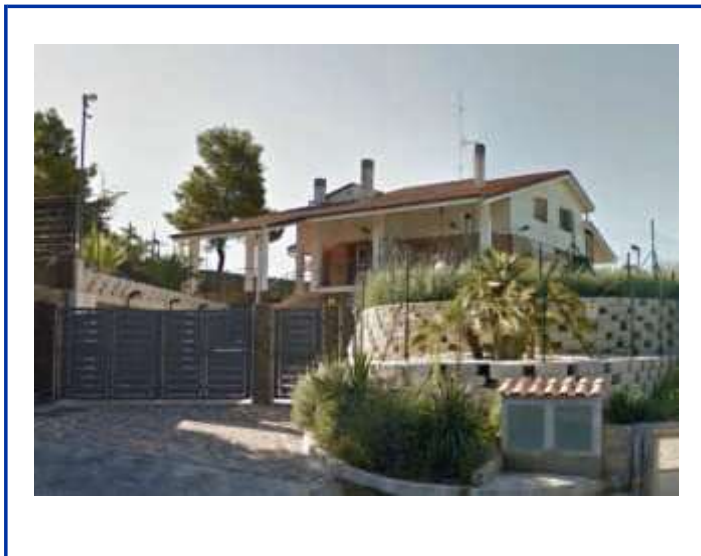

<b>PROVINCIA:</b>	AN				
<b>COMUNE:</b>	Falconara Marittima				
<b>TOPONIMO</b>	Tesoro				
<b>PROGRESSIVA</b>	600 -> 700				
<b>DISTANZA DALL'INFRASTRUTTURA:</b>	65				
<b>ORIENTAMENTO RISPETTO ALL'INFRASTRUTTURA:</b>	Nord				
<b>COORDINATE GEOGRAFICHE:</b>	<table border="1" style="width: 100%; border-collapse: collapse;"> <tr> <td style="width: 10%; text-align: center;">X</td> <td style="padding: 2px 5px;">4000998,66</td> </tr> <tr> <td style="text-align: center;">Y</td> <td style="padding: 2px 5px;">1998148,20</td> </tr> </table>	X	4000998,66	Y	1998148,20
X	4000998,66				
Y	1998148,20				

## CARATTERISTICHE DEL RICETTORE E DESTINAZIONE D'USO

<b>NUMERO DI PIANI:</b>	2	<b>TIPOLOGIA STRUTTURA:</b>	Muratura
<b>ALTEZZA DELL'EDIFICIO:</b>	5	<b>TIPOLOGIA INFISSI:</b>	Standard
<b>CLASSE ACUSTICA DI APPARTENENZA:</b>	III	<b>STATO DI CONSERVAZIONE:</b>	Buono
<b>DESTINAZIONE DI USO:</b>	Civile abitazione		

## SORGENTI DI RUMORE PRESENTI ED EVENTUALI INFORMAZIONI AGGIUNTIVE

<b>INFRASTRUTTURE STRADALI:</b>	SI	<b>INFORMAZIONI AGGIUNTIVE:</b>	
<b>INFRASTRUTTURE FERROVIARIE:</b>	NO		

## SCHEMA DI CENSIMENTO RICETTORI

CODICE RICETTORE ESAMINATO:

209

OPERA DI PROGETTO:

SS16 "ADRIATICA" - VARIANTE DI ANCONA AMPLIAMENTO DA 2 A 4 CORSIE DA FALCONARA A BARACCOLA 1° LOTTO: TRATTO FALCONARA - TORRETTE (svincoli inclusi)

## RILIEVO PLANIMETRICO



PROVINCIA:

AN

COMUNE:

Falconara Marittima

TOPONIMO

Tesoro

PROGRESSIVA

700 -&gt; 800

DISTANZA DALL'INFRASTRUTTURA:

202

ORIENTAMENTO RISPETTO ALL'INFRASTRUTTURA:

Nord

COORDINATE GEOGRAFICHE:

X

4001066,68

Y

1998274,09

## CARATTERISTICHE DEL RICETTORE E DESTINAZIONE D'USO

NUMERO DI PIANI:	2	TIPOLOGIA STRUTTURA:	Muratura
ALTEZZA DELL'EDIFICIO:	6	TIPOLOGIA INFISSI:	Standard
CLASSE ACUSTICA DI APPARTENENZA:	II	STATO DI CONSERVAZIONE:	Medio
DESTINAZIONE DI USO:	Produttivo		

## SORGENTI DI RUMORE PRESENTI ED EVENTUALI INFORMAZIONI AGGIUNTIVE

INFRASTRUTTURE STRADALI:	SI	INFORMAZIONI AGGIUNTIVE:	
INFRASTRUTTURE FERROVIARIE:	NO		

## SCHEMA DI CENSIMENTO RICETTORI

CODICE RICETTORE ESAMINATO:

210

OPERA DI PROGETTO:

SS16 "ADRIATICA" - VARIANTE DI ANCONA AMPLIAMENTO DA 2 A 4 CORSIE DA FALCONARA A BARACCOLA 1° LOTTO: TRATTO FALCONARA - TORRETTE (svincoli inclusi)

## RILIEVO PLANIMETRICO



PROVINCIA:	AN
COMUNE:	Falconara Marittima
TOPONIMO	Tesoro

PROGRESSIVA	1800 -> 1900
DISTANZA DALL'INFRASTRUTTURA:	69
ORIENTAMENTO RISPETTO ALL'INFRASTRUTTURA:	Nord
COORDINATE GEOGRAFICHE:	X 4000980,05
	Y 1999376,81

## CARATTERISTICHE DEL RICETTORE E DESTINAZIONE D'USO

NUMERO DI PIANI:	1	TIPOLOGIA STRUTTURA:	Prefabbricato
ALTEZZA DELL'EDIFICIO:	4	TIPOLOGIA INFISSI:	Standard
CLASSE ACUSTICA DI APPARTENENZA:	III	STATO DI CONSERVAZIONE:	Buono
DESTINAZIONE DI USO:	Produttivo		

## SORGENTI DI RUMORE PRESENTI ED EVENTUALI INFORMAZIONI AGGIUNTIVE

INFRASTRUTTURE STRADALI:	SI	INFORMAZIONI AGGIUNTIVE:	
INFRASTRUTTURE FERROVIARIE:	NO		

## SCHEMA DI CENSIMENTO RICETTORI

<b>CODICE RICETTORE ESAMINATO:</b>	211
<b>OPERA DI PROGETTO:</b>	SS16 "ADRIATICA" - VARIANTE DI ANCONA AMPLIAMENTO DA 2 A 4 CORSIE DA FALCONARA A BARACCOLA 1° LOTTO: TRATTO FALCONARA - TORRETTE (svincoli inclusi)

## RILIEVO PLANIMETRICO



<b>PROVINCIA:</b>	AN				
<b>COMUNE:</b>	Falconara Marittima				
<b>TOPONIMO</b>	Tesoro				
<b>PROGRESSIVA</b>	2000 -> 2100				
<b>DISTANZA DALL'INFRASTRUTTURA:</b>	90				
<b>ORIENTAMENTO RISPETTO ALL'INFRASTRUTTURA:</b>	Sud				
<b>COORDINATE GEOGRAFICHE:</b>	<table border="1" style="width: 100%; border-collapse: collapse;"> <tr> <td style="width: 10%; text-align: center;">X</td> <td style="padding: 2px 5px;">4000762,67</td> </tr> <tr> <td style="text-align: center;">Y</td> <td style="padding: 2px 5px;">1999592,86</td> </tr> </table>	X	4000762,67	Y	1999592,86
X	4000762,67				
Y	1999592,86				

## CARATTERISTICHE DEL RICETTORE E DESTINAZIONE D'USO

<b>NUMERO DI PIANI:</b>	1	<b>TIPOLOGIA STRUTTURA:</b>	Muratura
<b>ALTEZZA DELL'EDIFICIO:</b>	3	<b>TIPOLOGIA INFISSI:</b>	Standard
<b>CLASSE ACUSTICA DI APPARTENENZA:</b>	III	<b>STATO DI CONSERVAZIONE:</b>	Buono
<b>DESTINAZIONE DI USO:</b>	Civile abitazione		

## SORGENTI DI RUMORE PRESENTI ED EVENTUALI INFORMAZIONI AGGIUNTIVE

<b>INFRASTRUTTURE STRADALI:</b>	SI	<b>INFORMAZIONI AGGIUNTIVE:</b>	
<b>INFRASTRUTTURE FERROVIARIE:</b>	NO		



### SCHEDA DI CENSIMENTO RICETTORI

CODICE RICETTORE ESAMINATO:

212

OPERA DI PROGETTO:

SS16 "ADRIATICA" - VARIANTE DI ANCONA AMPLIAMENTO DA 2 A 4 CORSIE DA FALCONARA A BARACCOLA 1° LOTTO: TRATTO FALCONARA - TORRETTE (svincoli inclusi)

### RILIEVO PLANIMETRICO



PROVINCIA:

AN

COMUNE:

Falconara Marittima

TOPONIMO

Tesoro

PROGRESSIVA

2200 -&gt; 2300

DISTANZA DALL'INFRASTRUTTURA:

49

ORIENTAMENTO RISPETTO ALL'INFRASTRUTTURA:

Sud

COORDINATE GEOGRAFICHE:

X

4000778,45

Y

1999705,52

### CARATTERISTICHE DEL RICETTORE E DESTINAZIONE D'USO

NUMERO DI PIANI:	1	TIPOLOGIA STRUTTURA:	Prefabbricato
ALTEZZA DELL'EDIFICIO:	4	TIPOLOGIA INFISSI:	Standard
CLASSE ACUSTICA DI APPARTENENZA:	III	STATO DI CONSERVAZIONE:	Buono
DESTINAZIONE DI USO:	Produttivo		

### SORGENTI DI RUMORE PRESENTI ED EVENTUALI INFORMAZIONI AGGIUNTIVE

INFRASTRUTTURE STRADALI:	SI	INFORMAZIONI AGGIUNTIVE:	
INFRASTRUTTURE FERROVIARIE:	NO		

## SCHEMA DI CENSIMENTO RICETTORI

<b>CODICE RICETTORE ESAMINATO:</b>	213
<b>OPERA DI PROGETTO:</b>	SS16 "ADRIATICA" - VARIANTE DI ANCONA AMPLIAMENTO DA 2 A 4 CORSIE DA FALCONARA A BARACCOLA 1° LOTTO: TRATTO FALCONARA - TORRETTE (svincoli inclusi)

## RILIEVO PLANIMETRICO

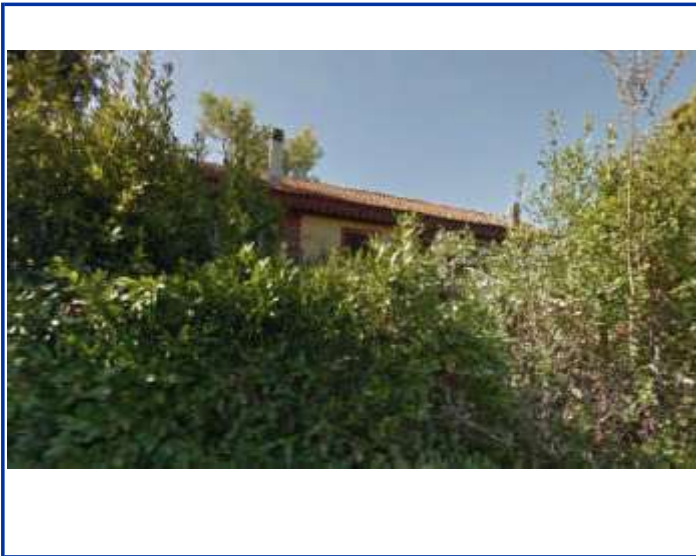

<b>PROVINCIA:</b>	AN				
<b>COMUNE:</b>	Falconara Marittima				
<b>TOPONIMO</b>	Tesoro				
<b>PROGRESSIVA</b>	2600 -> 2700				
<b>DISTANZA DALL'INFRASTRUTTURA:</b>	186				
<b>ORIENTAMENTO RISPETTO ALL'INFRASTRUTTURA:</b>	Nord-Est				
<b>COORDINATE GEOGRAFICHE:</b>	<table style="width: 100%; border-collapse: collapse;"> <tr> <td style="width: 10%; text-align: center;">X</td> <td style="padding: 5px;">4000718,08</td> </tr> <tr> <td style="text-align: center;">Y</td> <td style="padding: 5px;">2000238,69</td> </tr> </table>	X	4000718,08	Y	2000238,69
X	4000718,08				
Y	2000238,69				

## CARATTERISTICHE DEL RICETTORE E DESTINAZIONE D'USO

<b>NUMERO DI PIANI:</b>	2	<b>TIPOLOGIA STRUTTURA:</b>	Muratura
<b>ALTEZZA DELL'EDIFICIO:</b>	6	<b>TIPOLOGIA INFISSI:</b>	Standard
<b>CLASSE ACUSTICA DI APPARTENENZA:</b>	II	<b>STATO DI CONSERVAZIONE:</b>	Buono
<b>DESTINAZIONE DI USO:</b>	Civile abitazione		

## SORGENTI DI RUMORE PRESENTI ED EVENTUALI INFORMAZIONI AGGIUNTIVE

<b>INFRASTRUTTURE STRADALI:</b>	SI	<b>INFORMAZIONI AGGIUNTIVE:</b>	
<b>INFRASTRUTTURE FERROVIARIE:</b>	NO		

## SCHEMA DI CENSIMENTO RICETTORI

CODICE RICETTORE ESAMINATO:

214

OPERA DI PROGETTO:

SS16 "ADRIATICA" - VARIANTE DI ANCONA AMPLIAMENTO DA 2 A 4 CORSIE DA FALCONARA A BARACCOLA 1° LOTTO: TRATTO FALCONARA - TORRETTE (svincoli inclusi)

## RILIEVO PLANIMETRICO



PROVINCIA:

AN

COMUNE:

Falconara Marittima

TOPONIMO

Tesoro

PROGRESSIVA

2700 -&gt; 2800

DISTANZA DALL'INFRASTRUTTURA:

195

ORIENTAMENTO RISPETTO ALL'INFRASTRUTTURA:

Nord-Est

COORDINATE GEOGRAFICHE:

X

4000628,06

Y

2000325,23

## CARATTERISTICHE DEL RICETTORE E DESTINAZIONE D'USO

NUMERO DI PIANI:	2	TIPOLOGIA STRUTTURA:	Muratura
ALTEZZA DELL'EDIFICIO:	7	TIPOLOGIA INFISSI:	Standard
CLASSE ACUSTICA DI APPARTENENZA:	II	STATO DI CONSERVAZIONE:	Buono
DESTINAZIONE DI USO:	Civile abitazione		

## SORGENTI DI RUMORE PRESENTI ED EVENTUALI INFORMAZIONI AGGIUNTIVE

INFRASTRUTTURE STRADALI:	SI	INFORMAZIONI AGGIUNTIVE:	
INFRASTRUTTURE FERROVIARIE:	NO		

## SCHEMA DI CENSIMENTO RICETTORI

CODICE RICETTORE ESAMINATO:

215

OPERA DI PROGETTO:

SS16 "ADRIATICA" - VARIANTE DI ANCONA AMPLIAMENTO DA 2 A 4 CORSIE DA FALCONARA A BARACCOLA 1° LOTTO: TRATTO FALCONARA - TORRETTE (svincoli inclusi)

## RILIEVO PLANIMETRICO



PROVINCIA:

AN

COMUNE:

Falconara Marittima

TOPONIMO

Tesoro

PROGRESSIVA

2700 -&gt; 2800

DISTANZA DALL'INFRASTRUTTURA:

232

ORIENTAMENTO RISPETTO ALL'INFRASTRUTTURA:

Nord-Est

COORDINATE GEOGRAFICHE:

X

4000690,89

Y

2000324,69

## CARATTERISTICHE DEL RICETTORE E DESTINAZIONE D'USO

NUMERO DI PIANI:	3	TIPOLOGIA STRUTTURA:	Muratura
ALTEZZA DELL'EDIFICIO:	11	TIPOLOGIA INFISSI:	Standard
CLASSE ACUSTICA DI APPARTENENZA:	II	STATO DI CONSERVAZIONE:	Buono
DESTINAZIONE DI USO:	Civile abitazione		

## SORGENTI DI RUMORE PRESENTI ED EVENTUALI INFORMAZIONI AGGIUNTIVE

INFRASTRUTTURE STRADALI:	SI	INFORMAZIONI AGGIUNTIVE:	
INFRASTRUTTURE FERROVIARIE:	NO		

## SCHEMA DI CENSIMENTO RICETTORI

CODICE RICETTORE ESAMINATO:

216

OPERA DI PROGETTO:

SS16 "ADRIATICA" - VARIANTE DI ANCONA AMPLIAMENTO DA 2 A 4 CORSIE DA FALCONARA A BARACCOLA 1° LOTTO: TRATTO FALCONARA - TORRETTE (svincoli inclusi)

## RILIEVO PLANIMETRICO



PROVINCIA:	AN
COMUNE:	Falconara Marittima
TOPONIMO	Tesoro

PROGRESSIVA	3100 -> 3200
DISTANZA DALL'INFRASTRUTTURA:	236
ORIENTAMENTO RISPETTO ALL'INFRASTRUTTURA:	Sud-Ovest
COORDINATE GEOGRAFICHE:	X 4000087,77
	Y 2000163,39

## CARATTERISTICHE DEL RICETTORE E DESTINAZIONE D'USO

NUMERO DI PIANI:	2	TIPOLOGIA STRUTTURA:	Muratura
ALTEZZA DELL'EDIFICIO:	6	TIPOLOGIA INFISSI:	Standard
CLASSE ACUSTICA DI APPARTENENZA:	II	STATO DI CONSERVAZIONE:	Buono
DESTINAZIONE DI USO:	Civile abitazione		

## SORGENTI DI RUMORE PRESENTI ED EVENTUALI INFORMAZIONI AGGIUNTIVE

INFRASTRUTTURE STRADALI:	SI	INFORMAZIONI AGGIUNTIVE:	
INFRASTRUTTURE FERROVIARIE:	NO		

## SCHEMA DI CENSIMENTO RICETTORI

CODICE RICETTORE ESAMINATO:

217

OPERA DI PROGETTO:

SS16 "ADRIATICA" - VARIANTE DI ANCONA AMPLIAMENTO DA 2 A 4 CORSIE DA FALCONARA A BARACCOLA 1° LOTTO: TRATTO FALCONARA - TORRETTE (svincoli inclusi)

## RILIEVO PLANIMETRICO



PROVINCIA:

AN

COMUNE:

Falconara Marittima

TOPONIMO

Tesoro

PROGRESSIVA

3300 -&gt; 3400

DISTANZA DALL'INFRASTRUTTURA:

208

ORIENTAMENTO RISPETTO ALL'INFRASTRUTTURA:

Sud-Ovest

COORDINATE GEOGRAFICHE:

X

3999931,21

Y

2000311,19

## CARATTERISTICHE DEL RICETTORE E DESTINAZIONE D'USO

NUMERO DI PIANI:	2	TIPOLOGIA STRUTTURA:	Muratura
ALTEZZA DELL'EDIFICIO:	7	TIPOLOGIA INFISSI:	Standard
CLASSE ACUSTICA DI APPARTENENZA:	II	STATO DI CONSERVAZIONE:	Buono
DESTINAZIONE DI USO:	Civile abitazione		

## SORGENTI DI RUMORE PRESENTI ED EVENTUALI INFORMAZIONI AGGIUNTIVE

INFRASTRUTTURE STRADALI:	SI	INFORMAZIONI AGGIUNTIVE:	
INFRASTRUTTURE FERROVIARIE:	NO		

## SCHEDA DI CENSIMENTO RICETTORI

CODICE RICETTORE ESAMINATO:

218

OPERA DI PROGETTO:

SS16 "ADRIATICA" - VARIANTE DI ANCONA AMPLIAMENTO DA 2 A 4 CORSIE DA FALCONARA A BARACCOLA 1° LOTTO: TRATTO FALCONARA - TORRETTE (svincoli inclusi)

## RILIEVO PLANIMETRICO



PROVINCIA:	AN
COMUNE:	Falconara Marittima
TOPONIMO	Tesoro

PROGRESSIVA	3300 -> 3400
DISTANZA DALL'INFRASTRUTTURA:	228
ORIENTAMENTO RISPETTO ALL'INFRASTRUTTURA:	Sud-Ovest
COORDINATE GEOGRAFICHE:	X 3999876,52
	Y 2000330,61

## CARATTERISTICHE DEL RICETTORE E DESTINAZIONE D'USO

NUMERO DI PIANI:	3	TIPOLOGIA STRUTTURA:	Muratura
ALTEZZA DELL'EDIFICIO:	9	TIPOLOGIA INFISSI:	Standard
CLASSE ACUSTICA DI APPARTENENZA:	II	STATO DI CONSERVAZIONE:	Buono
DESTINAZIONE DI USO:	Civile abitazione		

## SORGENTI DI RUMORE PRESENTI ED EVENTUALI INFORMAZIONI AGGIUNTIVE

INFRASTRUTTURE STRADALI:	SI	INFORMAZIONI AGGIUNTIVE:	
INFRASTRUTTURE FERROVIARIE:	NO		

## SCHEMA DI CENSIMENTO RICETTORI

<b>CODICE RICETTORE ESAMINATO:</b>	219
<b>OPERA DI PROGETTO:</b>	SS16 "ADRIATICA" - VARIANTE DI ANCONA AMPLIAMENTO DA 2 A 4 CORSIE DA FALCONARA A BARACCOLA 1° LOTTO: TRATTO FALCONARA - TORRETTE (svincoli inclusi)

## RILIEVO PLANIMETRICO



<b>PROVINCIA:</b>	AN				
<b>COMUNE:</b>	Ancona				
<b>TOPONIMO</b>	Torrette				
<b>PROGRESSIVA</b>	3700 -> 3800				
<b>DISTANZA DALL'INFRASTRUTTURA:</b>	226				
<b>ORIENTAMENTO RISPETTO ALL'INFRASTRUTTURA:</b>	Sud				
<b>COORDINATE GEOGRAFICHE:</b>	<table border="1" style="width: 100%; border-collapse: collapse;"> <tr> <td style="width: 10%; text-align: center;">X</td> <td style="padding: 2px 5px;">3999510,96</td> </tr> <tr> <td style="text-align: center;">Y</td> <td style="padding: 2px 5px;">2000665,15</td> </tr> </table>	X	3999510,96	Y	2000665,15
X	3999510,96				
Y	2000665,15				

## CARATTERISTICHE DEL RICETTORE E DESTINAZIONE D'USO

<b>NUMERO DI PIANI:</b>	2	<b>TIPOLOGIA STRUTTURA:</b>	Muratura
<b>ALTEZZA DELL'EDIFICIO:</b>	7	<b>TIPOLOGIA INFISSI:</b>	Standard
<b>CLASSE ACUSTICA DI APPARTENENZA:</b>	III	<b>STATO DI CONSERVAZIONE:</b>	Buono
<b>DESTINAZIONE DI USO:</b>	Civile abitazione		

## SORGENTI DI RUMORE PRESENTI ED EVENTUALI INFORMAZIONI AGGIUNTIVE

<b>INFRASTRUTTURE STRADALI:</b>	SI	<b>INFORMAZIONI AGGIUNTIVE:</b>	
<b>INFRASTRUTTURE FERROVIARIE:</b>	NO		



## SCHEMA DI CENSIMENTO RICETTORI

<b>CODICE RICETTORE ESAMINATO:</b>	220
<b>OPERA DI PROGETTO:</b>	SS16 "ADRIATICA" - VARIANTE DI ANCONA AMPLIAMENTO DA 2 A 4 CORSIE DA FALCONARA A BARACCOLA 1° LOTTO: TRATTO FALCONARA - TORRETTE (svincoli inclusi)

## RILIEVO PLANIMETRICO



<b>PROVINCIA:</b>	AN				
<b>COMUNE:</b>	Ancona				
<b>TOPONIMO</b>	Torrette				
<b>PROGRESSIVA</b>	3900 -> 4000				
<b>DISTANZA DALL'INFRASTRUTTURA:</b>	224				
<b>ORIENTAMENTO RISPETTO ALL'INFRASTRUTTURA:</b>	Sud				
<b>COORDINATE GEOGRAFICHE:</b>	<table border="1" style="width: 100%; border-collapse: collapse;"> <tr> <td style="width: 10%; text-align: center;">X</td> <td style="padding: 2px 5px;">3999408,85</td> </tr> <tr> <td style="text-align: center;">Y</td> <td style="padding: 2px 5px;">2000822,10</td> </tr> </table>	X	3999408,85	Y	2000822,10
X	3999408,85				
Y	2000822,10				

## CARATTERISTICHE DEL RICETTORE E DESTINAZIONE D'USO

<b>NUMERO DI PIANI:</b>	2	<b>TIPOLOGIA STRUTTURA:</b>	Muratura
<b>ALTEZZA DELL'EDIFICIO:</b>	6	<b>TIPOLOGIA INFISSI:</b>	Standard
<b>CLASSE ACUSTICA DI APPARTENENZA:</b>	III	<b>STATO DI CONSERVAZIONE:</b>	Buono
<b>DESTINAZIONE DI USO:</b>	Civile abitazione		

## SORGENTI DI RUMORE PRESENTI ED EVENTUALI INFORMAZIONI AGGIUNTIVE

<b>INFRASTRUTTURE STRADALI:</b>	SI	<b>INFORMAZIONI AGGIUNTIVE:</b>	
<b>INFRASTRUTTURE FERROVIARIE:</b>	NO		

## SCHEMA DI CENSIMENTO RICETTORI

CODICE RICETTORE ESAMINATO:

221

OPERA DI PROGETTO:

SS16 "ADRIATICA" - VARIANTE DI ANCONA AMPLIAMENTO DA 2 A 4 CORSIE DA FALCONARA A BARACCOLA 1° LOTTO: TRATTO FALCONARA - TORRETTE (svincoli inclusi)

## RILIEVO PLANIMETRICO



PROVINCIA:

AN

COMUNE:

Ancona

TOPONIMO

Torrette

PROGRESSIVA

4300 -&gt; 4400

DISTANZA DALL'INFRASTRUTTURA:

260

ORIENTAMENTO RISPETTO ALL'INFRASTRUTTURA:

Sud

COORDINATE GEOGRAFICHE:

X

3999203,98

Y

2001198,07

## CARATTERISTICHE DEL RICETTORE E DESTINAZIONE D'USO

NUMERO DI PIANI:	1	TIPOLOGIA STRUTTURA:	Muratura
ALTEZZA DELL'EDIFICIO:	3	TIPOLOGIA INFISSI:	Standard
CLASSE ACUSTICA DI APPARTENENZA:	II	STATO DI CONSERVAZIONE:	Buono
DESTINAZIONE DI USO:	Civile abitazione		

## SORGENTI DI RUMORE PRESENTI ED EVENTUALI INFORMAZIONI AGGIUNTIVE

INFRASTRUTTURE STRADALI:	SI	INFORMAZIONI AGGIUNTIVE:	
INFRASTRUTTURE FERROVIARIE:	NO		

## SCHEMA DI CENSIMENTO RICETTORI

**CODICE RICETTORE ESAMINATO:**

222

**OPERA DI PROGETTO:**

SS16 "ADRIATICA" - VARIANTE DI ANCONA AMPLIAMENTO DA 2 A 4 CORSIE DA FALCONARA A BARACCOLA 1° LOTTO: TRATTO FALCONARA - TORRETTE (svincoli inclusi)

## RILIEVO PLANIMETRICO

**PROVINCIA:**

AN

**COMUNE:**

Ancona

**TOPONIMO**

Torrette

**PROGRESSIVA**

4300 -&gt; 4400

**DISTANZA DALL'INFRASTRUTTURA:**

240

**ORIENTAMENTO RISPETTO ALL'INFRASTRUTTURA:**

Sud

**COORDINATE GEOGRAFICHE:**

X

3999194,71

Y

2001228,10

## CARATTERISTICHE DEL RICETTORE E DESTINAZIONE D'USO

<b>NUMERO DI PIANI:</b>	2	<b>TIPOLOGIA STRUTTURA:</b>	Muratura
<b>ALTEZZA DELL'EDIFICIO:</b>	4	<b>TIPOLOGIA INFISSI:</b>	Standard
<b>CLASSE ACUSTICA DI APPARTENENZA:</b>	II	<b>STATO DI CONSERVAZIONE:</b>	Buono
<b>DESTINAZIONE DI USO:</b>	Civile abitazione		

## SORGENTI DI RUMORE PRESENTI ED EVENTUALI INFORMAZIONI AGGIUNTIVE

<b>INFRASTRUTTURE STRADALI:</b>	SI	<b>INFORMAZIONI AGGIUNTIVE:</b>	
<b>INFRASTRUTTURE FERROVIARIE:</b>	NO		

## SCHEMA DI CENSIMENTO RICETTORI

<b>CODICE RICETTORE ESAMINATO:</b>	223
<b>OPERA DI PROGETTO:</b>	SS16 "ADRIATICA" - VARIANTE DI ANCONA AMPLIAMENTO DA 2 A 4 CORSIE DA FALCONARA A BARACCOLA 1° LOTTO: TRATTO FALCONARA - TORRETTE (svincoli inclusi)

## RILIEVO PLANIMETRICO



<b>PROVINCIA:</b>	AN
<b>COMUNE:</b>	Ancona
<b>TOPONIMO</b>	Torrette

<b>PROGRESSIVA</b>	4400 -> 4500	
<b>DISTANZA DALL'INFRASTRUTTURA:</b>	222	
<b>ORIENTAMENTO RISPETTO ALL'INFRASTRUTTURA:</b>	Sud	
<b>COORDINATE GEOGRAFICHE:</b>	X	3999187,65
	Y	2001266,52

## CARATTERISTICHE DEL RICETTORE E DESTINAZIONE D'USO

<b>NUMERO DI PIANI:</b>	2	<b>TIPOLOGIA STRUTTURA:</b>	Muratura
<b>ALTEZZA DELL'EDIFICIO:</b>	4	<b>TIPOLOGIA INFISSI:</b>	Standard
<b>CLASSE ACUSTICA DI APPARTENENZA:</b>	II	<b>STATO DI CONSERVAZIONE:</b>	Buono
<b>DESTINAZIONE DI USO:</b>	Civile abitazione		

## SORGENTI DI RUMORE PRESENTI ED EVENTUALI INFORMAZIONI AGGIUNTIVE

<b>INFRASTRUTTURE STRADALI:</b>	SI	<b>INFORMAZIONI AGGIUNTIVE:</b>	
<b>INFRASTRUTTURE FERROVIARIE:</b>	NO		

## SCHEMA DI CENSIMENTO RICETTORI

CODICE RICETTORE ESAMINATO:

224

OPERA DI PROGETTO:

SS16 "ADRIATICA" - VARIANTE DI ANCONA AMPLIAMENTO DA 2 A 4 CORSIE DA FALCONARA A BARACCOLA 1° LOTTO: TRATTO FALCONARA - TORRETTE (svincoli inclusi)

## RILIEVO PLANIMETRICO



PROVINCIA:

AN

COMUNE:

Ancona

TOPONIMO

Torrette

PROGRESSIVA

4400 -&gt; 4500

DISTANZA DALL'INFRASTRUTTURA:

211

ORIENTAMENTO RISPETTO ALL'INFRASTRUTTURA:

Sud

COORDINATE GEOGRAFICHE:

X

3999179,26

Y

2001291,26

## CARATTERISTICHE DEL RICETTORE E DESTINAZIONE D'USO

NUMERO DI PIANI:	1	TIPOLOGIA STRUTTURA:	Muratura
ALTEZZA DELL'EDIFICIO:	3	TIPOLOGIA INFISSI:	Standard
CLASSE ACUSTICA DI APPARTENENZA:	II	STATO DI CONSERVAZIONE:	Buono
DESTINAZIONE DI USO:	Civile abitazione		

## SORGENTI DI RUMORE PRESENTI ED EVENTUALI INFORMAZIONI AGGIUNTIVE

INFRASTRUTTURE STRADALI:	SI	INFORMAZIONI AGGIUNTIVE:	
INFRASTRUTTURE FERROVIARIE:	NO		

## SCHEMA DI CENSIMENTO RICETTORI

<b>CODICE RICETTORE ESAMINATO:</b>	225
<b>OPERA DI PROGETTO:</b>	SS16 "ADRIATICA" - VARIANTE DI ANCONA AMPLIAMENTO DA 2 A 4 CORSIE DA FALCONARA A BARACCOLA 1° LOTTO: TRATTO FALCONARA - TORRETTE (svincoli inclusi)

## RILIEVO PLANIMETRICO



<b>PROVINCIA:</b>	AN				
<b>COMUNE:</b>	Ancona				
<b>TOPONIMO</b>	Torrette				
<b>PROGRESSIVA</b>	4500 -> 4600				
<b>DISTANZA DALL'INFRASTRUTTURA:</b>	202				
<b>ORIENTAMENTO RISPETTO ALL'INFRASTRUTTURA:</b>	Sud				
<b>COORDINATE GEOGRAFICHE:</b>	<table border="1" style="width: 100%; border-collapse: collapse;"> <tr> <td style="width: 10%; text-align: center;">X</td> <td style="padding: 2px 5px;">3999145,27</td> </tr> <tr> <td style="text-align: center;">Y</td> <td style="padding: 2px 5px;">2001375,18</td> </tr> </table>	X	3999145,27	Y	2001375,18
X	3999145,27				
Y	2001375,18				

## CARATTERISTICHE DEL RICETTORE E DESTINAZIONE D'USO

<b>NUMERO DI PIANI:</b>	2	<b>TIPOLOGIA STRUTTURA:</b>	Muratura
<b>ALTEZZA DELL'EDIFICIO:</b>	7	<b>TIPOLOGIA INFISSI:</b>	Standard
<b>CLASSE ACUSTICA DI APPARTENENZA:</b>	II	<b>STATO DI CONSERVAZIONE:</b>	Buono
<b>DESTINAZIONE DI USO:</b>	Civile abitazione		

## SORGENTI DI RUMORE PRESENTI ED EVENTUALI INFORMAZIONI AGGIUNTIVE

<b>INFRASTRUTTURE STRADALI:</b>	SI	<b>INFORMAZIONI AGGIUNTIVE:</b>	
<b>INFRASTRUTTURE FERROVIARIE:</b>	NO		

## SCHEMA DI CENSIMENTO RICETTORI

CODICE RICETTORE ESAMINATO:

226

OPERA DI PROGETTO:

SS16 "ADRIATICA" - VARIANTE DI ANCONA AMPLIAMENTO DA 2 A 4 CORSIE DA FALCONARA A BARACCOLA 1° LOTTO: TRATTO FALCONARA - TORRETTE (svincoli inclusi)

## RILIEVO PLANIMETRICO



PROVINCIA:

AN

COMUNE:

Ancona

TOPONIMO

Torrette

PROGRESSIVA

5100 -&gt; 5200

DISTANZA DALL'INFRASTRUTTURA:

30

ORIENTAMENTO RISPETTO ALL'INFRASTRUTTURA:

Sud-Ovest

COORDINATE GEOGRAFICHE:

X

3999123,01

Y

2002047,18

## CARATTERISTICHE DEL RICETTORE E DESTINAZIONE D'USO

NUMERO DI PIANI:	2	TIPOLOGIA STRUTTURA:	Muratura
ALTEZZA DELL'EDIFICIO:	5	TIPOLOGIA INFISSI:	Standard
CLASSE ACUSTICA DI APPARTENENZA:	III	STATO DI CONSERVAZIONE:	Buono
DESTINAZIONE DI USO:	Civile abitazione		

## SORGENTI DI RUMORE PRESENTI ED EVENTUALI INFORMAZIONI AGGIUNTIVE

INFRASTRUTTURE STRADALI:	SI	INFORMAZIONI AGGIUNTIVE:	
INFRASTRUTTURE FERROVIARIE:	NO		

## SCHEMA DI CENSIMENTO RICETTORI

CODICE RICETTORE ESAMINATO:

227

OPERA DI PROGETTO:

SS16 "ADRIATICA" - VARIANTE DI ANCONA AMPLIAMENTO DA 2 A 4 CORSIE DA FALCONARA A BARACCOLA 1° LOTTO: TRATTO FALCONARA - TORRETTE (svincoli inclusi)

## RILIEVO PLANIMETRICO



PROVINCIA:

AN

COMUNE:

Ancona

TOPONIMO

Torrette

PROGRESSIVA

5200 -&gt; 5300

DISTANZA DALL'INFRASTRUTTURA:

67

ORIENTAMENTO RISPETTO ALL'INFRASTRUTTURA:

Nord-Est

COORDINATE GEOGRAFICHE:

X

3999197,53

Y

2002203,40

## CARATTERISTICHE DEL RICETTORE E DESTINAZIONE D'USO

NUMERO DI PIANI:	1	TIPOLOGIA STRUTTURA:	Prefabbricato
ALTEZZA DELL'EDIFICIO:	3	TIPOLOGIA INFISSI:	Standard
CLASSE ACUSTICA DI APPARTENENZA:	III	STATO DI CONSERVAZIONE:	Buono
DESTINAZIONE DI USO:	Produttivo		

## SORGENTI DI RUMORE PRESENTI ED EVENTUALI INFORMAZIONI AGGIUNTIVE

INFRASTRUTTURE STRADALI:	SI	INFORMAZIONI AGGIUNTIVE:	
INFRASTRUTTURE FERROVIARIE:	NO		



## SCHEMA DI CENSIMENTO RICETTORI

<b>CODICE RICETTORE ESAMINATO:</b>	228
<b>OPERA DI PROGETTO:</b>	SS16 "ADRIATICA" - VARIANTE DI ANCONA AMPLIAMENTO DA 2 A 4 CORSIE DA FALCONARA A BARACCOLA 1° LOTTO: TRATTO FALCONARA - TORRETTE (svincoli inclusi)

## RILIEVO PLANIMETRICO



<b>PROVINCIA:</b>	AN				
<b>COMUNE:</b>	Ancona				
<b>TOPONIMO</b>	Torrette				
<b>PROGRESSIVA</b>	5200 -> 5300				
<b>DISTANZA DALL'INFRASTRUTTURA:</b>	70				
<b>ORIENTAMENTO RISPETTO ALL'INFRASTRUTTURA:</b>	Sud-Ovest				
<b>COORDINATE GEOGRAFICHE:</b>	<table style="width: 100%; border-collapse: collapse;"> <tr> <td style="width: 10%; text-align: center;">X</td> <td style="padding: 5px;">3999030,75</td> </tr> <tr> <td style="text-align: center;">Y</td> <td style="padding: 5px;">2002123,15</td> </tr> </table>	X	3999030,75	Y	2002123,15
X	3999030,75				
Y	2002123,15				

## CARATTERISTICHE DEL RICETTORE E DESTINAZIONE D'USO

<b>NUMERO DI PIANI:</b>	2	<b>TIPOLOGIA STRUTTURA:</b>	Muratura
<b>ALTEZZA DELL'EDIFICIO:</b>	5	<b>TIPOLOGIA INFISSI:</b>	Standard
<b>CLASSE ACUSTICA DI APPARTENENZA:</b>	III	<b>STATO DI CONSERVAZIONE:</b>	Medio
<b>DESTINAZIONE DI USO:</b>	Civile abitazione		

## SORGENTI DI RUMORE PRESENTI ED EVENTUALI INFORMAZIONI AGGIUNTIVE

<b>INFRASTRUTTURE STRADALI:</b>	SI	<b>INFORMAZIONI AGGIUNTIVE:</b>	
<b>INFRASTRUTTURE FERROVIARIE:</b>	NO		

### SCHEDA DI CENSIMENTO RICETTORI

CODICE RICETTORE ESAMINATO:

229

OPERA DI PROGETTO:

SS16 "ADRIATICA" - VARIANTE DI ANCONA AMPLIAMENTO DA 2 A 4 CORSIE DA FALCONARA A BARACCOLA 1° LOTTO: TRATTO FALCONARA - TORRETTE (svincoli inclusi)

### RILIEVO PLANIMETRICO



PROVINCIA:

AN

COMUNE:

Ancona

TOPONIMO

Torrette

PROGRESSIVA

5300 -&gt; 5400

DISTANZA DALL'INFRASTRUTTURA:

80

ORIENTAMENTO RISPETTO ALL'INFRASTRUTTURA:

Sud-Ovest

COORDINATE GEOGRAFICHE:

X

3999005,91

Y

2002137,35

### CARATTERISTICHE DEL RICETTORE E DESTINAZIONE D'USO

NUMERO DI PIANI:	1	TIPOLOGIA STRUTTURA:	Muratura
ALTEZZA DELL'EDIFICIO:	3	TIPOLOGIA INFISSI:	Standard
CLASSE ACUSTICA DI APPARTENENZA:	III	STATO DI CONSERVAZIONE:	Buono
DESTINAZIONE DI USO:	Civile abitazione		

### SORGENTI DI RUMORE PRESENTI ED EVENTUALI INFORMAZIONI AGGIUNTIVE

INFRASTRUTTURE STRADALI:	SI	INFORMAZIONI AGGIUNTIVE:	
INFRASTRUTTURE FERROVIARIE:	NO		

### SCHEDA DI CENSIMENTO RICETTORI

CODICE RICETTORE ESAMINATO:

500

OPERA DI PROGETTO:

SS16 "ADRIATICA" - VARIANTE DI ANCONA AMPLIAMENTO DA 2 A 4 CORSIE DA FALCONARA A BARACCOLA 1° LOTTO: TRATTO FALCONARA - TORRETTE (svincoli inclusi)

### RILIEVO PLANIMETRICO



PROVINCIA:

AN

COMUNE:

Falconara Marittima

TOPONIMO

Tesoro

PROGRESSIVA

0 -&gt; 100

DISTANZA DALL'INFRASTRUTTURA:

171

ORIENTAMENTO RISPETTO ALL'INFRASTRUTTURA:

COORDINATE GEOGRAFICHE:

X

4000528,94

Y

1997792,42

### CARATTERISTICHE DEL RICETTORE E DESTINAZIONE D'USO

NUMERO DI PIANI:		TIPOLOGIA STRUTTURA:	
ALTEZZA DELL'EDIFICIO:		TIPOLOGIA INFISSI:	
CLASSE ACUSTICA DI APPARTENENZA:	III	STATO DI CONSERVAZIONE:	
DESTINAZIONE DI USO:	ZUT	AREA DI SVILUPPO URBANISTICO	

### SORGENTI DI RUMORE PRESENTI ED EVENTUALI INFORMAZIONI AGGIUNTIVE

INFRASTRUTTURE STRADALI:	SI	PRG	
INFRASTRUTTURE FERROVIARIE:	NO		

## SCHEMA DI CENSIMENTO RICETTORI

CODICE RICETTORE ESAMINATO:	501
OPERA DI PROGETTO:	SS16 "ADRIATICA" - VARIANTE DI ANCONA AMPLIAMENTO DA 2 A 4 CORSIE DA FALCONARA A BARACCOLA 1° LOTTO: TRATTO FALCONARA - TORRETTE (svincoli inclusi)

## RILIEVO PLANIMETRICO



PROVINCIA:	AN
COMUNE:	Falconara Marittima
TOPONIMO	Tesoro

PROGRESSIVA	0 -> 100				
DISTANZA DALL'INFRASTRUTTURA:	102				
ORIENTAMENTO RISPETTO ALL'INFRASTRUTTURA:					
COORDINATE GEOGRAFICHE:	<table style="width: 100%; border-collapse: collapse;"> <tr> <td style="width: 10%; text-align: center; padding: 2px;">X</td> <td style="padding: 2px;">4000643,83</td> </tr> <tr> <td style="text-align: center; padding: 2px;">Y</td> <td style="padding: 2px;">1997852,87</td> </tr> </table>	X	4000643,83	Y	1997852,87
X	4000643,83				
Y	1997852,87				

## CARATTERISTICHE DEL RICETTORE E DESTINAZIONE D'USO

NUMERO DI PIANI:		TIPOLOGIA STRUTTURA:	
ALTEZZA DELL'EDIFICIO:		TIPOLOGIA INFISSI:	
CLASSE ACUSTICA DI APPARTENENZA:	III	STATO DI CONSERVAZIONE:	
DESTINAZIONE DI USO:	ZUT	AREA DI SVILUPPO URBANISTICO	

## SORGENTI DI RUMORE PRESENTI ED EVENTUALI INFORMAZIONI AGGIUNTIVE

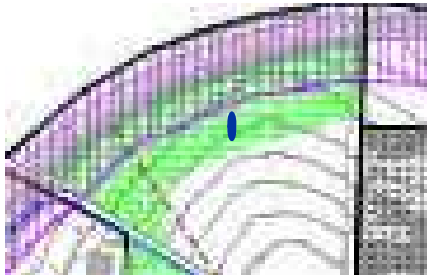
INFRASTRUTTURE STRADALI:	SI	PRG	
INFRASTRUTTURE FERROVIARIE:	NO		

## SCHEMA DI CENSIMENTO RICETTORI

<b>CODICE RICETTORE ESAMINATO:</b>	502
<b>OPERA DI PROGETTO:</b>	SS16 "ADRIATICA" - VARIANTE DI ANCONA AMPLIAMENTO DA 2 A 4 CORSIE DA FALCONARA A BARACCOLA 1° LOTTO: TRATTO FALCONARA - TORRETTE (svincoli inclusi)

## RILIEVO PLANIMETRICO

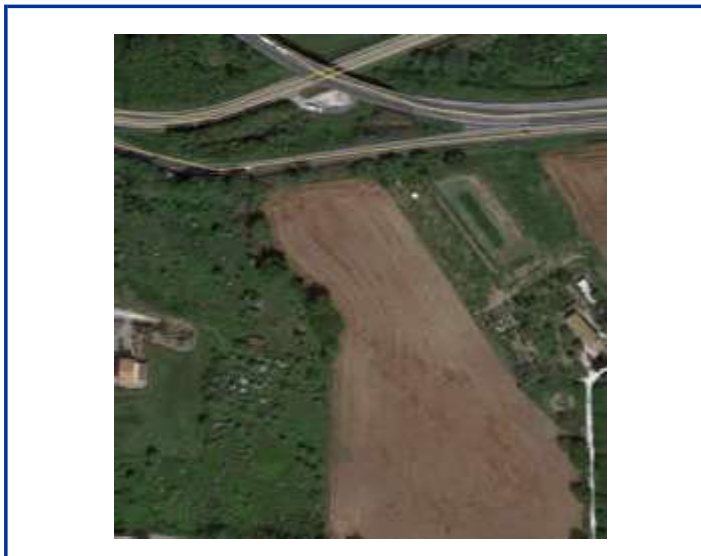

<b>PROVINCIA:</b>	AN
<b>COMUNE:</b>	Falconara Marittima
<b>TOPONIMO</b>	Tesoro

<b>PROGRESSIVA</b>	0 -> 100				
<b>DISTANZA DALL'INFRASTRUTTURA:</b>	154				
<b>ORIENTAMENTO RISPETTO ALL'INFRASTRUTTURA:</b>					
<b>COORDINATE GEOGRAFICHE:</b>	<table style="width: 100%; border-collapse: collapse;"> <tr> <td style="width: 10%; text-align: center;">X</td> <td style="padding: 5px;">4000512,05</td> </tr> <tr> <td style="text-align: center;">Y</td> <td style="padding: 5px;">1998248,74</td> </tr> </table>	X	4000512,05	Y	1998248,74
X	4000512,05				
Y	1998248,74				

## CARATTERISTICHE DEL RICETTORE E DESTINAZIONE D'USO

<b>NUMERO DI PIANI:</b>		<b>TIPOLOGIA STRUTTURA:</b>	
<b>ALTEZZA DELL'EDIFICIO:</b>		<b>TIPOLOGIA INFISSI:</b>	
<b>CLASSE ACUSTICA DI APPARTENENZA:</b>	II - III	<b>STATO DI CONSERVAZIONE:</b>	
<b>DESTINAZIONE DI USO:</b>	ZUT	AREA DI SVILUPPO URBANISTICO	

## SORGENTI DI RUMORE PRESENTI ED EVENTUALI INFORMAZIONI AGGIUNTIVE

<b>INFRASTRUTTURE STRADALI:</b>	SI	<b>PRG</b>	
<b>INFRASTRUTTURE FERROVIARIE:</b>	NO		

## SCHEMA DI CENSIMENTO RICETTORI

<b>CODICE RICETTORE ESAMINATO:</b>	503
<b>OPERA DI PROGETTO:</b>	SS16 "ADRIATICA" - VARIANTE DI ANCONA AMPLIAMENTO DA 2 A 4 CORSIE DA FALCONARA A BARACCOLA 1° LOTTO: TRATTO FALCONARA - TORRETTE (svincoli inclusi)

## RILIEVO PLANIMETRICO

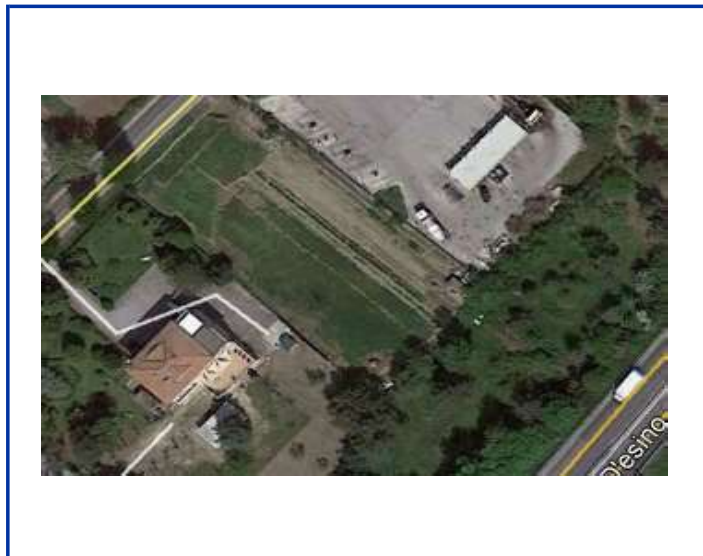

<b>PROVINCIA:</b>	AN
<b>COMUNE:</b>	Falconara Marittima
<b>TOPONIMO</b>	Castelferretti

<b>PROGRESSIVA</b>	< 0				
<b>DISTANZA DALL'INFRASTRUTTURA:</b>	76				
<b>ORIENTAMENTO RISPETTO ALL'INFRASTRUTTURA:</b>					
<b>COORDINATE GEOGRAFICHE:</b>	<table style="width: 100%; border-collapse: collapse;"> <tr> <td style="width: 10%; text-align: center;">X</td> <td style="padding: 5px;">4000393,68</td> </tr> <tr> <td style="text-align: center;">Y</td> <td style="padding: 5px;">1997408,69</td> </tr> </table>	X	4000393,68	Y	1997408,69
X	4000393,68				
Y	1997408,69				

## CARATTERISTICHE DEL RICETTORE E DESTINAZIONE D'USO

<b>NUMERO DI PIANI:</b>		<b>TIPOLOGIA STRUTTURA:</b>	
<b>ALTEZZA DELL'EDIFICIO:</b>		<b>TIPOLOGIA INFISSI:</b>	
<b>CLASSE ACUSTICA DI APPARTENENZA:</b>	IV	<b>STATO DI CONSERVAZIONE:</b>	
<b>DESTINAZIONE DI USO:</b>	ZUT	AREA DI SVILUPPO URBANISTICO	

## SORGENTI DI RUMORE PRESENTI ED EVENTUALI INFORMAZIONI AGGIUNTIVE

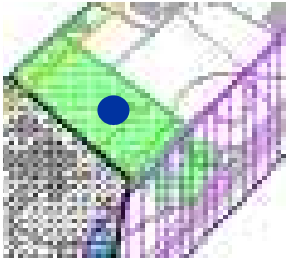
<b>INFRASTRUTTURE STRADALI:</b>	SI	<b>PRG</b>	
<b>INFRASTRUTTURE FERROVIARIE:</b>	NO		

## SCHEMA DI CENSIMENTO RICETTORI

CODICE RICETTORE ESAMINATO:	504
OPERA DI PROGETTO:	SS16 "ADRIATICA" - VARIANTE DI ANCONA AMPLIAMENTO DA 2 A 4 CORSIE DA FALCONARA A BARACCOLA 1° LOTTO: TRATTO FALCONARA - TORRETTE (svincoli inclusi)

## RILIEVO PLANIMETRICO



PROVINCIA:	AN
COMUNE:	Falconara Marittima
TOPONIMO	Castelferretti

PROGRESSIVA	0 -> 100				
DISTANZA DALL'INFRASTRUTTURA:	64				
ORIENTAMENTO RISPETTO ALL'INFRASTRUTTURA:					
COORDINATE GEOGRAFICHE:	<table border="1" style="width: 100%; border-collapse: collapse;"> <tr> <td style="width: 10%; text-align: center;">X</td> <td style="padding: 2px 5px;">4000653,32</td> </tr> <tr> <td style="text-align: center;">Y</td> <td style="padding: 2px 5px;">1997627,03</td> </tr> </table>	X	4000653,32	Y	1997627,03
X	4000653,32				
Y	1997627,03				

## CARATTERISTICHE DEL RICETTORE E DESTINAZIONE D'USO

NUMERO DI PIANI:		TIPOLOGIA STRUTTURA:	
ALTEZZA DELL'EDIFICIO:		TIPOLOGIA INFISSI:	
CLASSE ACUSTICA DI APPARTENENZA:	IV	STATO DI CONSERVAZIONE:	
DESTINAZIONE DI USO:	ZUT	AREA DI SVILUPPO URBANISTICO	

## SORGENTI DI RUMORE PRESENTI ED EVENTUALI INFORMAZIONI AGGIUNTIVE

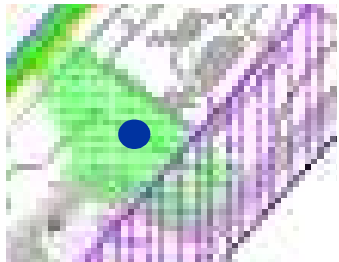
INFRASTRUTTURE STRADALI:	SI	PRG	
INFRASTRUTTURE FERROVIARIE:	NO		

## SCHEMA DI CENSIMENTO RICETTORI

CODICE RICETTORE ESAMINATO:	505
OPERA DI PROGETTO:	SS16 "ADRIATICA" - VARIANTE DI ANCONA AMPLIAMENTO DA 2 A 4 CORSIE DA FALCONARA A BARACCOLA 1° LOTTO: TRATTO FALCONARA - TORRETTE (svincoli inclusi)

## RILIEVO PLANIMETRICO



PROVINCIA:	AN
COMUNE:	Falconara Marittima
TOPONIMO	Castelferretti

PROGRESSIVA	0 -> 100				
DISTANZA DALL'INFRASTRUTTURA:	100				
ORIENTAMENTO RISPETTO ALL'INFRASTRUTTURA:					
COORDINATE GEOGRAFICHE:	<table style="width: 100%; border-collapse: collapse;"> <tr> <td style="width: 10%; text-align: center;">X</td> <td style="padding: 5px;">4000901,70</td> </tr> <tr> <td style="text-align: center;">Y</td> <td style="padding: 5px;">1997989,21</td> </tr> </table>	X	4000901,70	Y	1997989,21
X	4000901,70				
Y	1997989,21				

## CARATTERISTICHE DEL RICETTORE E DESTINAZIONE D'USO

NUMERO DI PIANI:		TIPOLOGIA STRUTTURA:	
ALTEZZA DELL'EDIFICIO:		TIPOLOGIA INFISSI:	
CLASSE ACUSTICA DI APPARTENENZA:	IV	STATO DI CONSERVAZIONE:	
DESTINAZIONE DI USO:	ZUT	AREA DI SVILUPPO URBANISTICO	

## SORGENTI DI RUMORE PRESENTI ED EVENTUALI INFORMAZIONI AGGIUNTIVE

INFRASTRUTTURE STRADALI:	SI	PRG	
INFRASTRUTTURE FERROVIARIE:	NO		



## SCHEMA DI CENSIMENTO RICETTORI

CODICE RICETTORE ESAMINATO:	506
OPERA DI PROGETTO:	SS16 "ADRIATICA" - VARIANTE DI ANCONA AMPLIAMENTO DA 2 A 4 CORSIE DA FALCONARA A BARACCOLA 1° LOTTO: TRATTO FALCONARA - TORRETTE (svincoli inclusi)

## RILIEVO PLANIMETRICO



PROVINCIA:	AN
COMUNE:	Falconara Marittima
TOPONIMO	Castelferretti

PROGRESSIVA	0 -> 100				
DISTANZA DALL'INFRASTRUTTURA:	180				
ORIENTAMENTO RISPETTO ALL'INFRASTRUTTURA:					
COORDINATE GEOGRAFICHE:	<table style="width: 100%; border-collapse: collapse;"> <tr> <td style="width: 10%; text-align: center;">X</td> <td style="padding: 5px;">4000967,61</td> </tr> <tr> <td style="text-align: center;">Y</td> <td style="padding: 5px;">1997879,99</td> </tr> </table>	X	4000967,61	Y	1997879,99
X	4000967,61				
Y	1997879,99				

## CARATTERISTICHE DEL RICETTORE E DESTINAZIONE D'USO

NUMERO DI PIANI:		TIPOLOGIA STRUTTURA:	
ALTEZZA DELL'EDIFICIO:		TIPOLOGIA INFISSI:	
CLASSE ACUSTICA DI APPARTENENZA:	IV	STATO DI CONSERVAZIONE:	
DESTINAZIONE DI USO:	ZUT	AREA DI SVILUPPO URBANISTICO	

## SORGENTI DI RUMORE PRESENTI ED EVENTUALI INFORMAZIONI AGGIUNTIVE

INFRASTRUTTURE STRADALI:	SI	PRG	
INFRASTRUTTURE FERROVIARIE:	NO		