

PROSPETTO
Scala 1:200

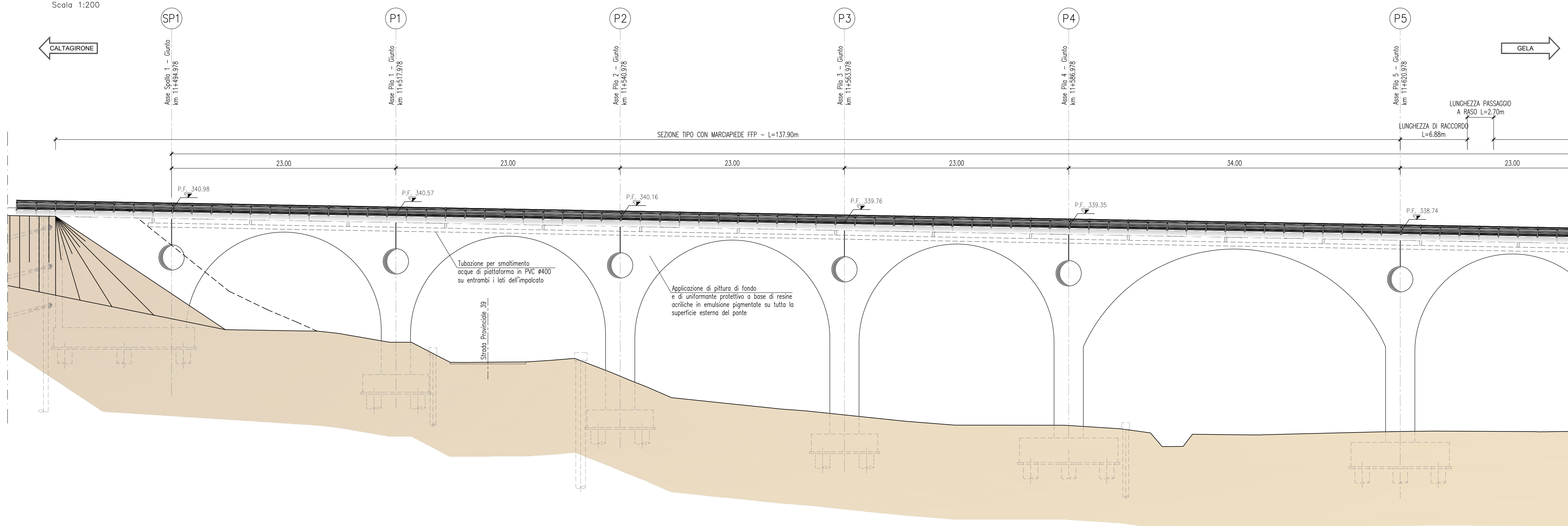

PIANTA IMPALCATO
Scala 1:200

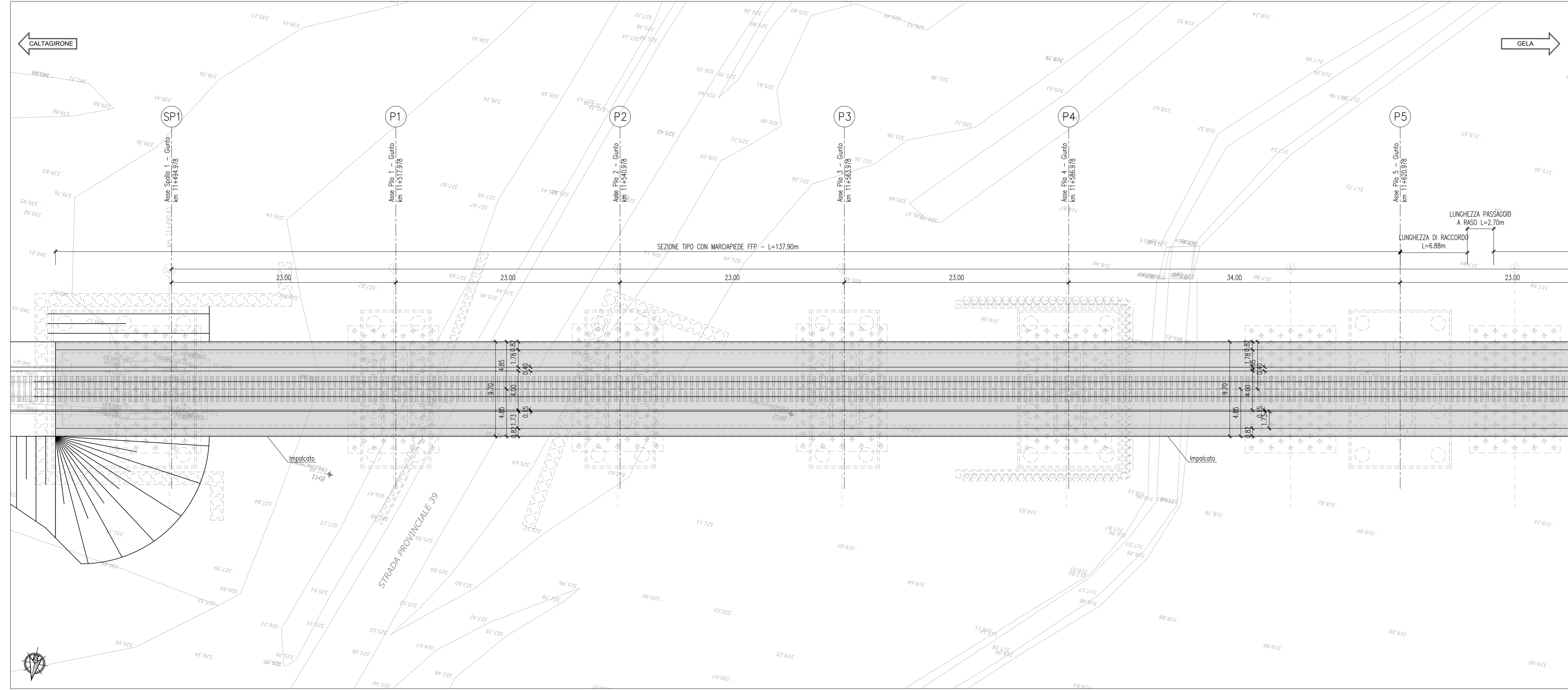

SEZIONE TRASVERSALE TIPO - ARCO R=10m
Sezione in chiave con marciapiede FFP
Scala 1:100

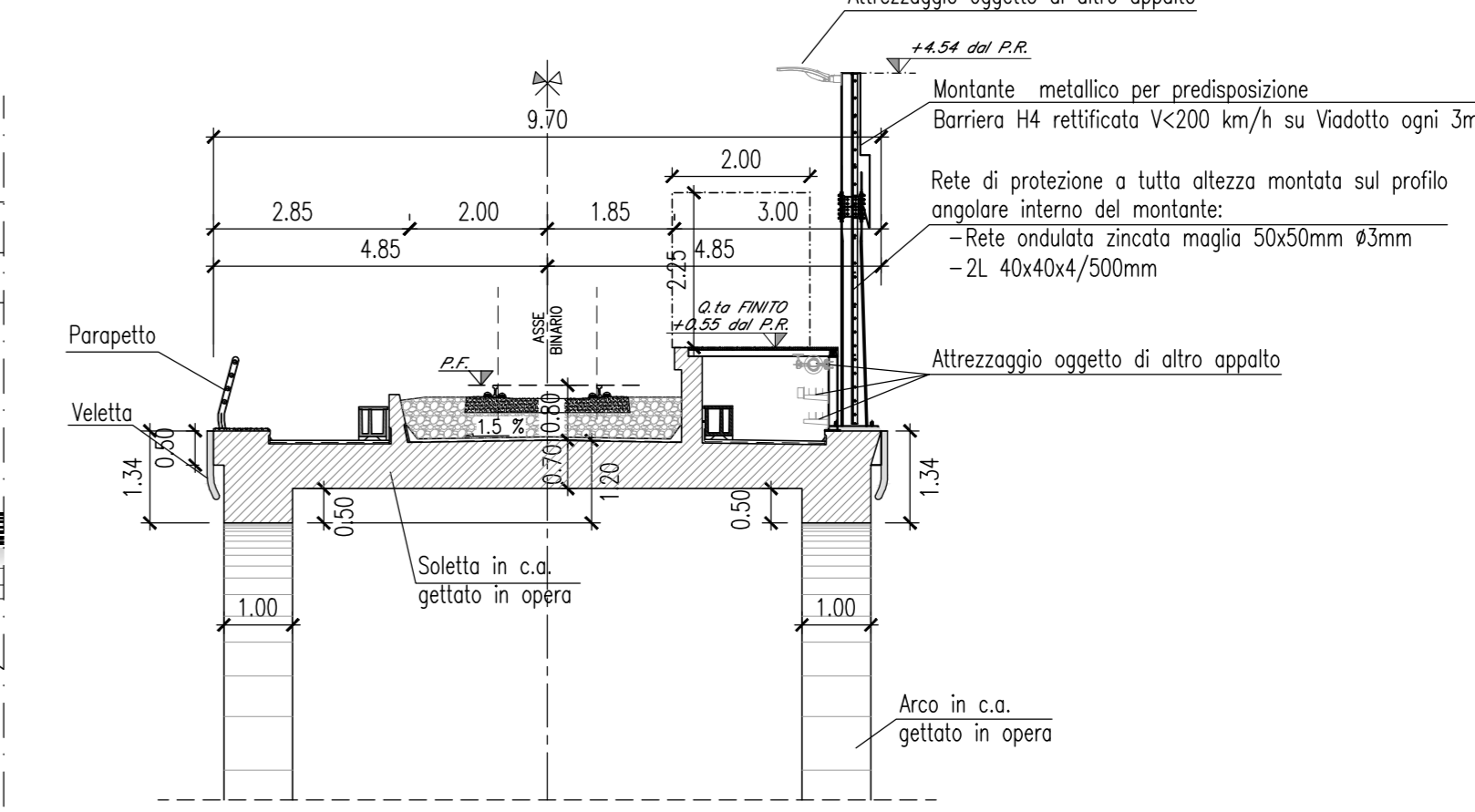

SEZIONE TRASVERSALE TIPO - ARCO R=10m
Sezione in chiave senza marciapiede FFP
Scala 1:100

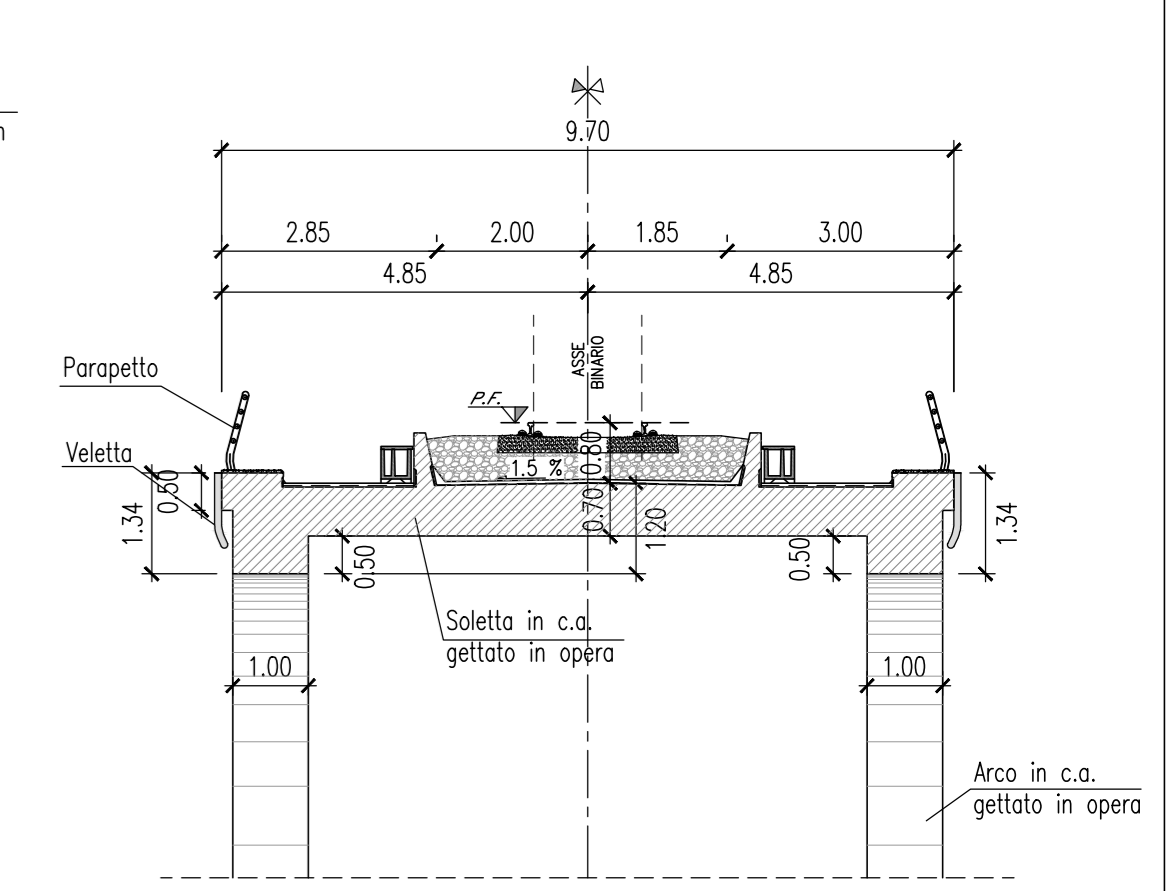

SEZIONE TRASVERSALE TIPO - ARCO R=17m
Sezione in chiave con marciapiede FFP
Scala 1:100

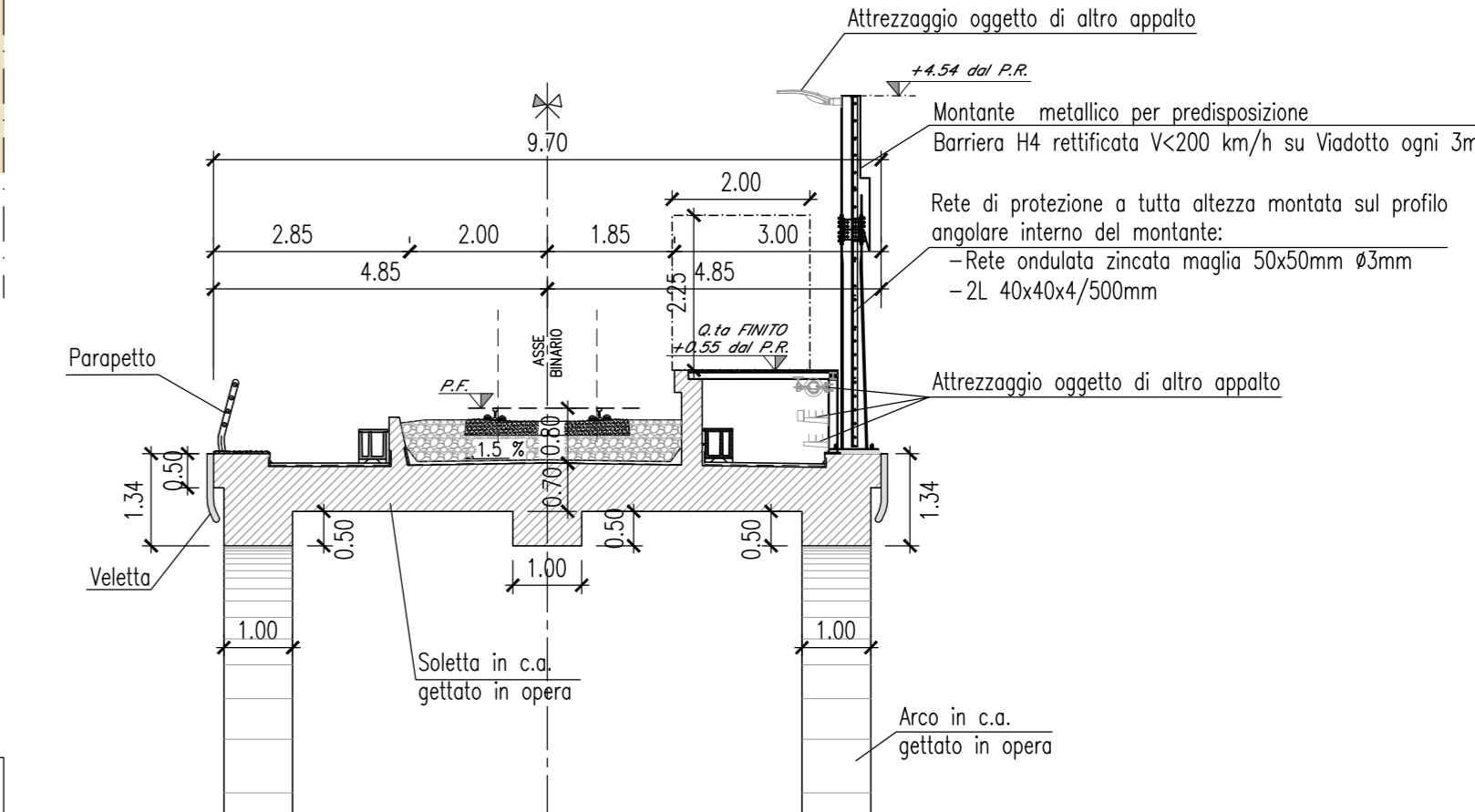

SEZIONE TRASVERSALE TIPO - ARCO R=17m
Sezione in chiave senza marciapiede FFP
Scala 1:100

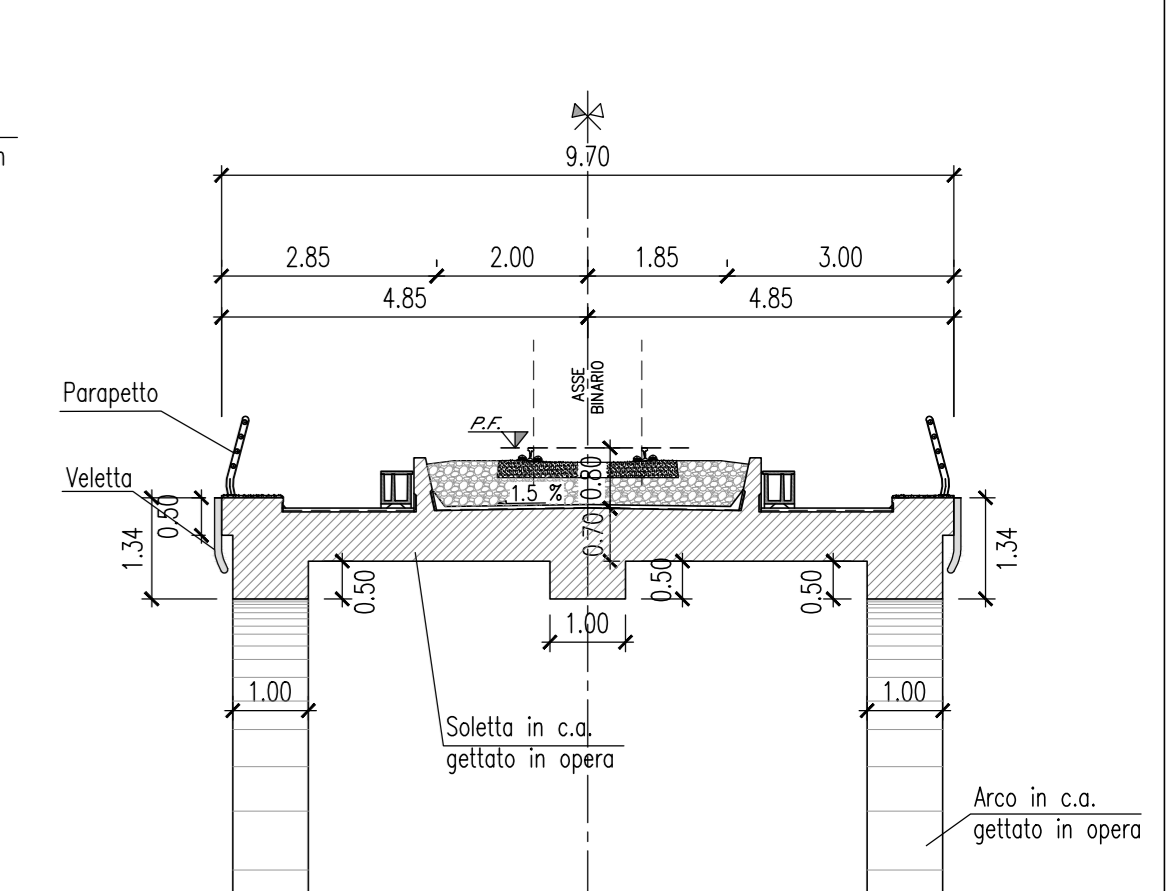

NOTE:
Per la tabella materiali e prescrizioni generali fare riferimento al documento "RSK.01.D.09.TT.V0100.001.A" - Materiali, incidenze di armatura e prescrizioni generali".

COMMITTENTE: **RFI**
RETE FERROVIARIA ITALIANA
GRUPPO FERROVIE DELLO STATO ITALIANE

PROGETTAZIONE: **ITALFERR**
GRUPPO FERROVIE DELLO STATO ITALIANE

LINEA CALTAGIRONE-GELA

U.O. OPERE CIVILI E GESTIONE VARIANTI

PROGETTO DEFINITIVO

RIPRISTINO LINEA CALTAGIRONE-GELA
INTERVENTO DI RICOSTRUZIONE DEL VIADOTTO AL Km 326+645

Pianta impalcato, Prospetto binario pari e sezioni trasversali - tav. 1 di 3

SCALA: **varie**

COMMESSA LOTTO FASE ENTE TIPO DOC. OPERA/DISCIPLINA Progr. REV.

RS3K 01 D 09 PZ V10100 003 A

Rev.	Descrizione	Redatto	Data	Verificato	Data	Approvato	Data	Altri
A	Emissione	...	14/09/2019	...	14/09/2019	...	14/09/2019	...

File: RSK 01 D 09 PZ V0100 003 A n. Elab.: