

LEGENDA

- CAVIDOTTO DI COLLEGAMENTO AL PUNTO DI CONSEGNA ENEL
- PUNTO DI CONSEGNA ENEL
- STAZIONE DI TRASFORMAZIONE UTENTE
- AEREOGENERATORE
- Elettrodotto 150Kv "SERRA SAN BRUNO-SOVERATO"

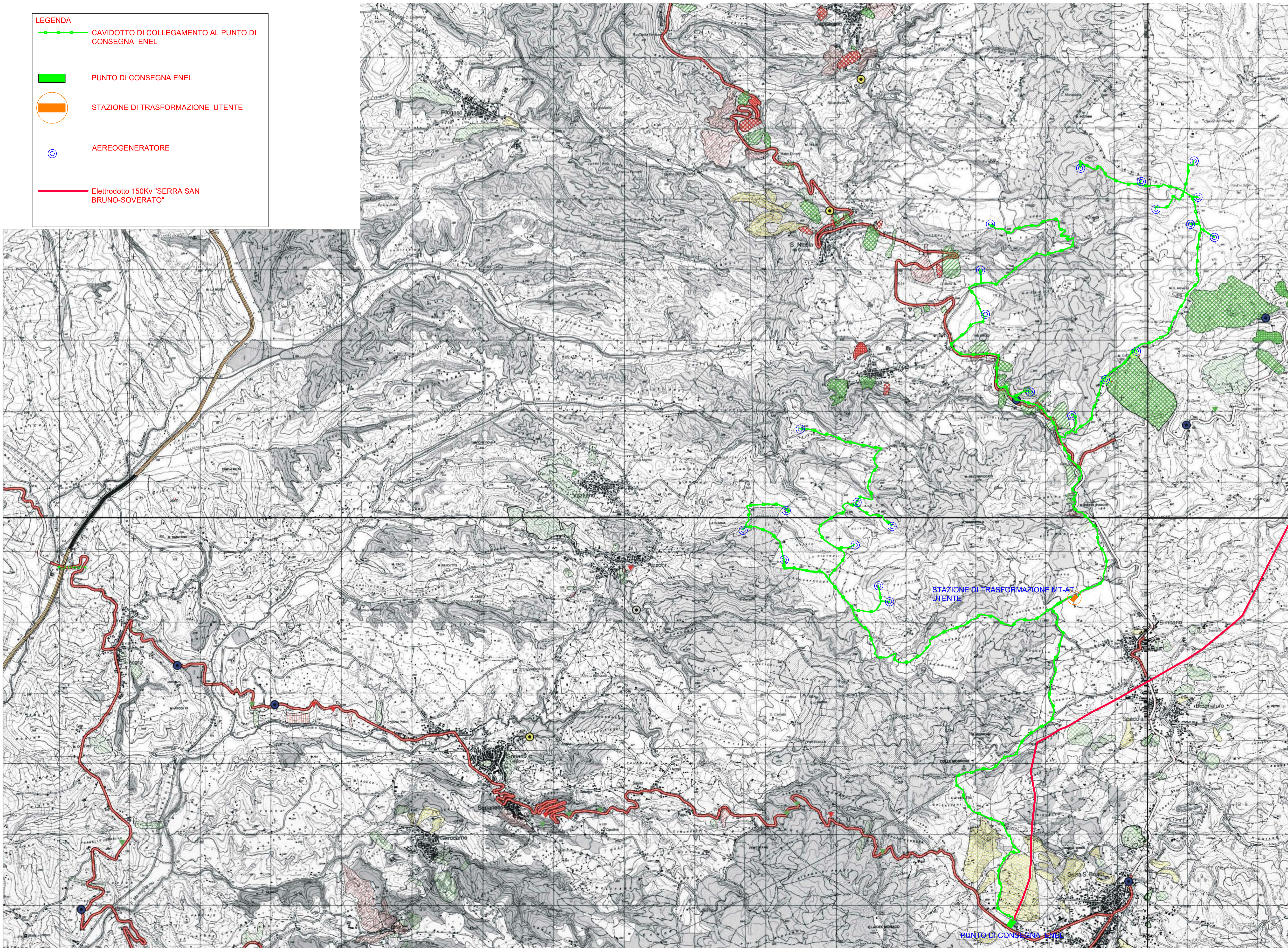

LEGENDA

Fenomeni franosi dedotti da fotointerpretazione

Frane	
Attive	Quiescenti
Non cartografabili	Non cartografabili
Scorrimenti	Scorrimenti
Colamenti	Colamenti
Crolli	Crolli
Colate rapide	Colate rapide
Complesse	Complesse

Zone franose	
Attive	Quiescenti
Superficiali	Superficiali
Profonde	Profonde

DGPV	
Attive	Quiescenti
Deformazioni superficiali in vite	Falce di detrito
Zone di intensa erosione	Conoidi

Fenomeni franosi segnalati

Dati PAI	Dati ANAS
Dati ANAS	Dati PAI
Dati Ferrovie della Calabria	Dati AVI
	Fotogrammetriche

Reti infrastrutturali

Autostade	Strade Statali	Ferrovie
-----------	----------------	----------

Beni culturali ed ambientali

Siti sottoposti a vincolo archeologico
--

COMMITTENTE: SOCIETÀ PARCO EOLICO PRIMUS S.R.L.
VIA G. GENTILE 1, 88060 SAN SOSTENE (CZ), P.I. 09576051008

REGIONE CALABRIA

Provincia di Vibo Valentia
Comuni di Pizzoni, San Nicola da Crissa,
Simbario, Vallelonga, Vazzano

Provincia di Catanzaro
Comune di Torre di Ruggiero

Impianto Eolico "Primus"

OGGETTO ELABORATO:

Sovrapposizione parco eolico su Cartografia PAI Rischio Frane

Consulenti specialisti



WPD Italia
Viale Aventino 102
00153 Roma

Caratterizzazione ambientale floro-faunistica
Bertucci Mariano
Dr. Agronomo

Caratterizzazione Geologica
Dr. Girolamo Tucci
Dr. Geologo

Caratterizzazione Territoriale, Topografia ed Elaborazione Grafica
Giorgio Procopio
Dott. Geom.

Ottavio Procopio
Dott. Geom.

PROGETTATO DA:

Giovanni Angelo Alcaro
STUDIO DI ARCHITETTURA
ORDINE ARCHITETTI CATANZARO N° 56
Via Spasari, n. 3
88100 - Catanzaro (CZ)
Tel. (+39) 0961741762
mobile: (+39) 3483228087



Fase	Progetto n°	Elaborato n°	Nome File	Scala	Formato	Revisione	Data di elaborazione
P	D	01-2019	EOL_PRM_GEO_D002	EOL_PRM_GEO_D002.pdf	1:25000	594X980	20 MAGGIO 2019

Questo disegno è di esclusiva proprietà, e non può essere utilizzato, riprodotto, copiato, trasmesso o comunicato a terzi senza nostra preventiva autorizzazione scritta.
This drawing is our exclusive property, and may not without our consent be utilised, copied, reproduced, transmitted or communicated to a third party.