

LEGENDA

- CAVIDOTTO DI COLLEGAMENTO AL PUNTO DI CONSEGNA ENEL
- PUNTO DI CONSEGNA ENEL
- STAZIONE DI TRASFORMAZIONE UTENTE
- AEREOGENERATORE
- Elettrodotto 150kV "SERRA SAN BRUNO-SOVERATO"

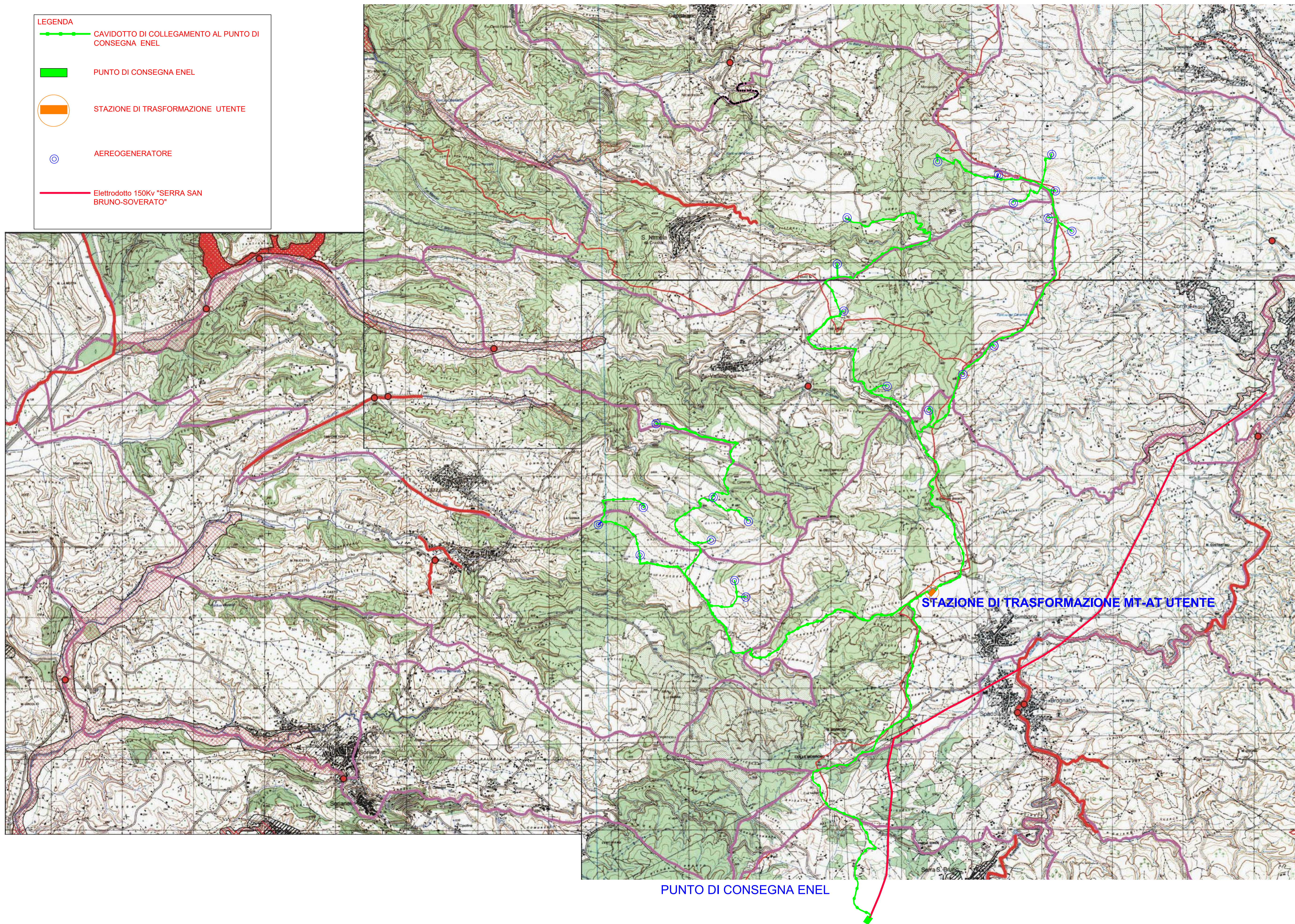

LEGENDA

- Limiti Comunali
- Bacini idrografici
- Centri abitati
- Laghi

RISCHIO IDRAULICO
(Classi di rischio)

R1. Rischio moderato: per il quale i danni sociali, economici e al patrimonio ambientale sono marginali;

R2. Rischio medio: per il quale sono possibili danni minori agli edifici, alle infrastrutture e al patrimonio ambientale che non pregiudicano l'incolumità del personale, l'agibilità degli edifici e la funzionalità delle attività economiche;

R3. Rischio elevato: per il quale sono possibili problemi per l'incolumità delle persone, danni funzionali agli edifici e alle infrastrutture con conseguente inagibilità degli stessi, la interruzione di funzionalità delle attività socio-economiche e danni rilevanti al patrimonio ambientale;

R4. Rischio molto elevato: per il quale sono possibili la perdita di vite umane e lesioni gravi alle persone, danni gravi agli edifici, alle infrastrutture e al patrimonio.

Aree a rischio

- R1
- R2
- R3
- R4

Aree, punti e zone di attenzione (Art. 24 Norme di attuazione)

- Aree di attenzione
- Punti di attenzione
- Zone di attenzione

COMMITTENTE: **SOCIETÀ PARCO EOLICO PRIMUS S.R.L.**
VIA G. GENTILE 1, 88060 SAN SOSTENE (CZ), P.I. 09576051008

REGIONE CALABRIA
Provincia di Vibo Valentia Provincia di Catanzaro
Comuni di Pizzoni, San Nicola da Crissa, Comune di Torre di Ruggiero
Simbario, Vallelonga, Vazzano

Impianto Eolico "Primus"

OGGETTO ELABORATO:
Sovrapposizione parco eolico su Cartografia PAI Rischio Idraulico

Consulenti specialisti		PROGETTATO DA:	
Partner tecnico e Studio del Vento		Giovanni Angelo Alcaro	
 WPD Italia Viale Aventino 102 00153 Roma		STUDIO DI ARCHITETTURA ORDINE ARCHITETTI CATANZARO N° 56 Via Spasari, n. 3 88100 - Catanzaro (CZ) Tel. (+39) 0961741762 mobile: (+39) 3483228087	
Caratterizzazione ambientale fito-faunistica		 Bertucci Mariano Dr. Agronomo	
Caratterizzazione Geologica		Dr. Gerolamo Tucci Dr. Geologo	
Caratterizzazione Territoriale, Topografia ed Elaborazione Grafica		Giorgio Procopio Ottavio Procopio Dott. Geom. Dott. Geom.	

Fase	Progetto n°	Elaborato n°	Nome File	Scala	Formato	Revisione	Data di elaborazione
P	D	01-2019	EOL_PRM_IDR_D001	EOL_PRM_IDR_D001.pdf	1:25000	594X980	20 MAGGIO 2019

Questo disegno è di esclusiva proprietà, e non può essere utilizzato, riprodotto, copiato, trasmesso o comunicato a terzi senza nostra preventiva autorizzazione scritta.
This drawing is our exclusive property, and may not without our consent be utilised, copied, reproduced, transmitted or communicated to a third party.