

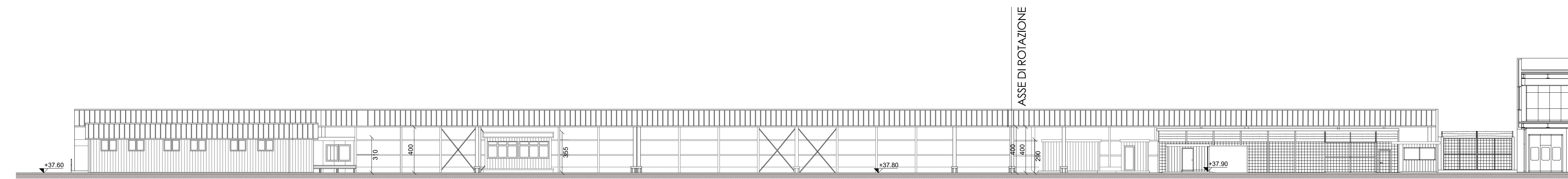

PROSPETTO NORD



PROSPETTO OVEST

PROSPETTO SUD OVEST

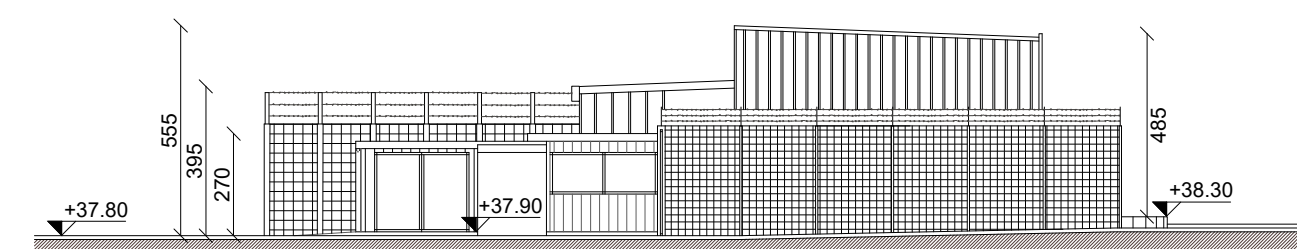

PROSPETTO SUD

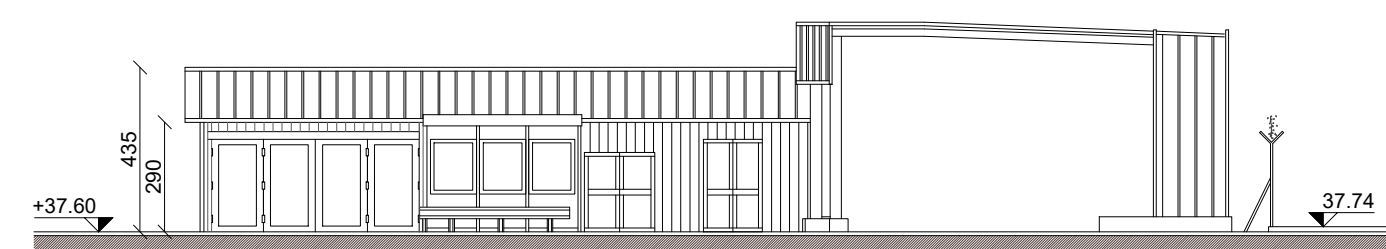

PROSPETTO SUD INTERNO

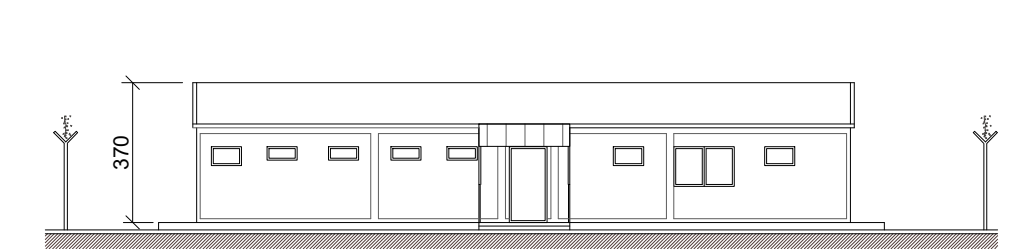

PROSPETTO EST C

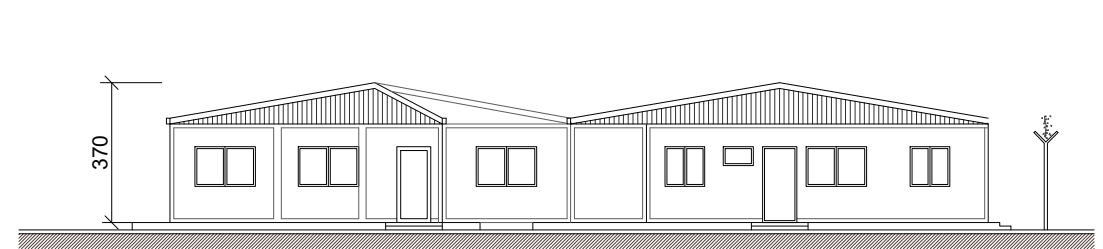

PROSPETTO NORD C

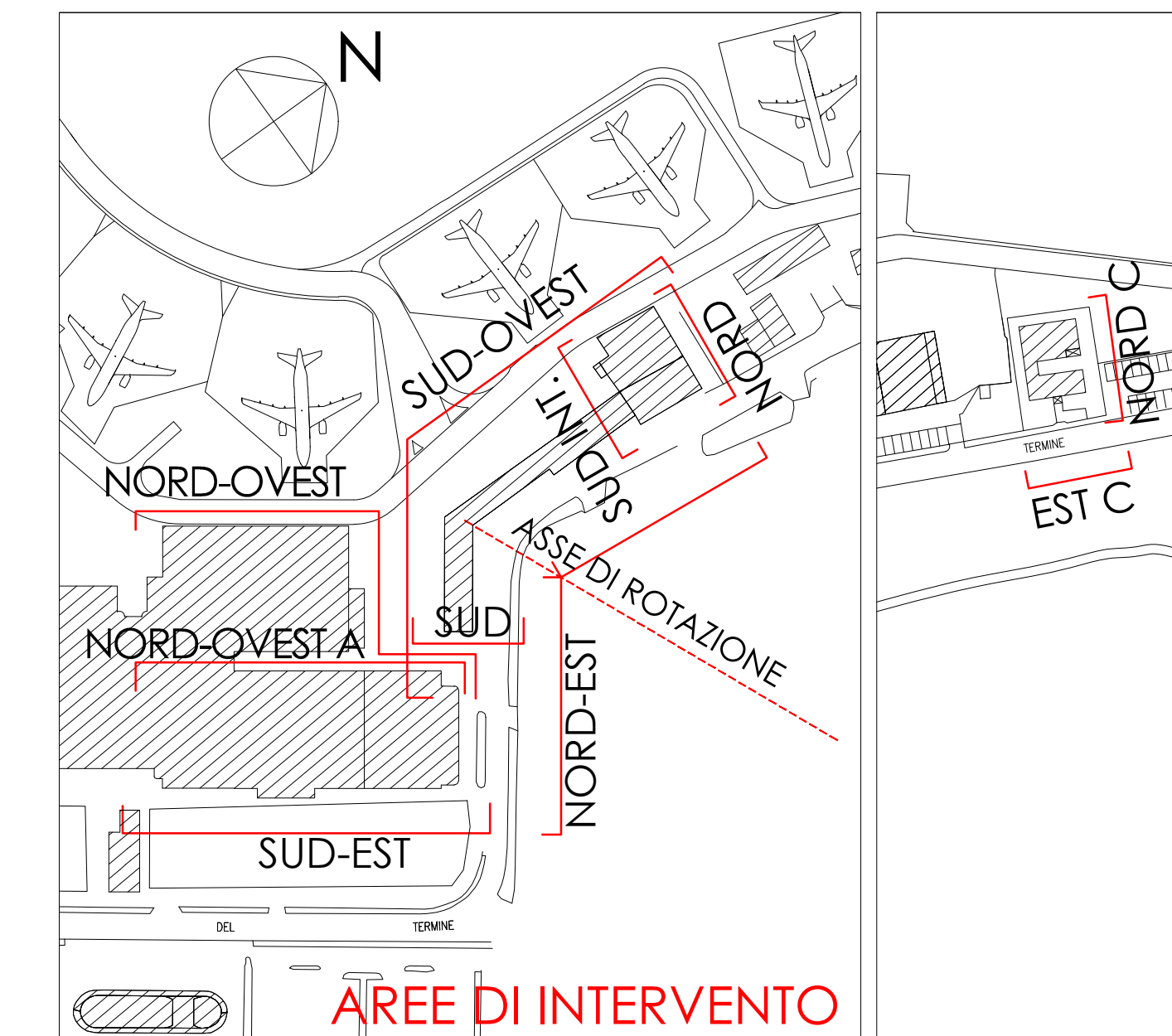

PROSPETTO SUD-EST

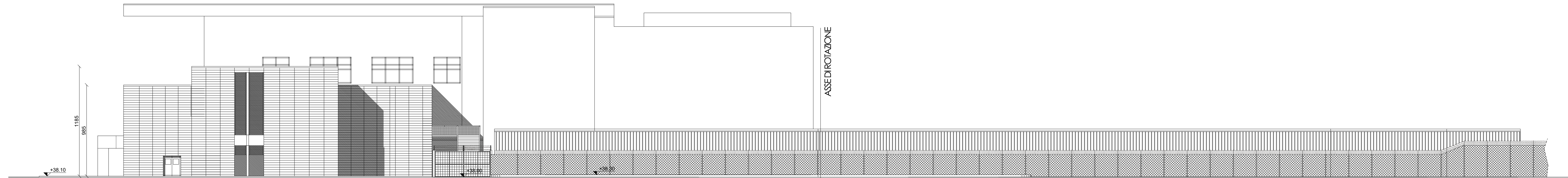

PROSPETTO NORD-EST

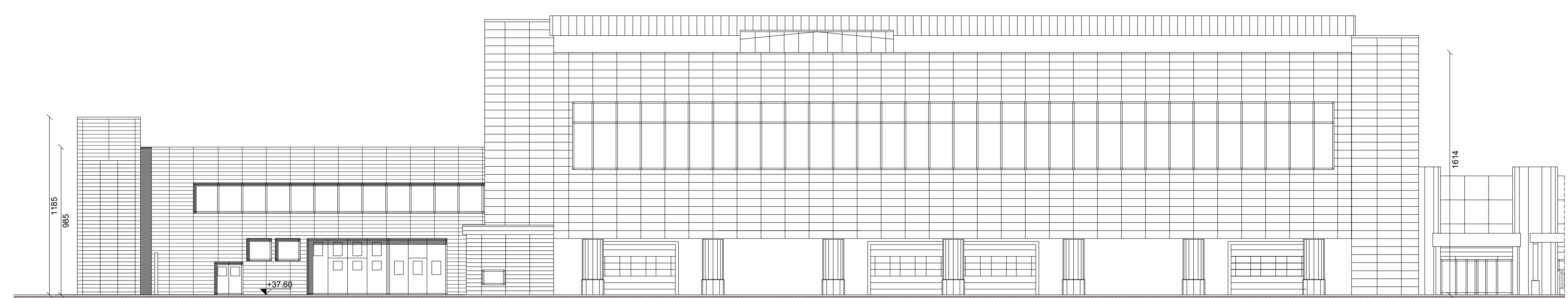

PROSPETTO NORD-OVEST



PROSPETTO NORD-OVEST A

MINISTERO  
DELLE INFRASTRUTTURE  
E DEI TRASPORTI

E.N.A.C.  
ENTE NAZIONALE PER  
L'AVIAZIONE CIVILE

Committente:

**Toscana Aeroporti**  
AEROPORTO INTERNAZIONALE  
DI FIRENZE  
"AMERIGO VESPUCCI"

Opera:

**PROGETTO DEFINITIVO**  
RICONFIGURAZIONE E AMPLIAMENTO TERMINAL AEROPORTUALE

Titolo tavola:

**STATO ATTUALE**  
PROSPETTI

CODICE COMMESSA	FASE	REV.	DATA 1ª EMISSIONE	SCALA	DOCUMENTO
0000	PD	0	AGOSTO_2019	1:200	ARC 0009

REV.	DATA	DESCRIZIONE	REDATTO	VERIFICATO	APPROVATO
1	08/2019	EMMISSIONE PER PROCEDURA AMBIENTALE MATM			

COMMITTENTE PRINCIPALE:

**Toscana Aeroporti**  
AMMINISTRATORE DELEGATO  
Dott.ssa Gina Ghini  
POST HOLDER PROGETTAZIONE  
Ing. Veronica Ingrid D'Arienzo

GRUPPO DI PROGETTAZIONE:

**Toscana Aeroporti Engineering**  
DIRETTORE TECNICO  
Ing. Massimo Nunzi

E' SEVERAMENTE VIETATA LA RIPRODUZIONE E/O LA CIRCOLAZIONE A TERZO SENZA AUTORIZZAZIONE DELLA COMMITTENTE